Katrin Dahl segði farvæl

Frá vinstru Katrin Dahl og Ása Kiærbech Olsen, fráfarandi og nýggja fyristøðukvinnan

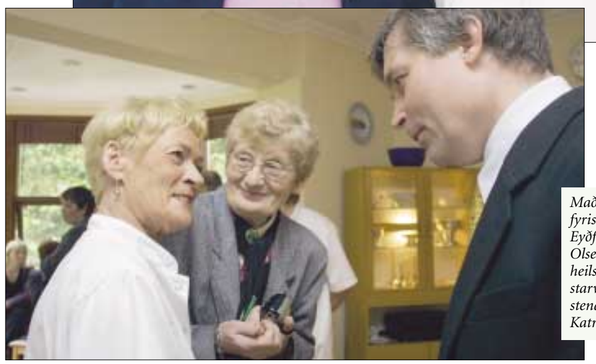

Maður nýggju fyristøðukvinnuna Jóan Eyðfinn Olsen, sonur Árna Olsen, sála og Elisabeth heilsar her upp á starvsfólk. Aftanfyri stendur ein systir Katrinnar

Kona Niels Juel Arge, sála, Petra Arge var komin niðan

Tvær sjúkrastrar hittast. Frú Lindenskov og Katrin

Ung og gomul kunnu fáa hjálp á hvíldarheiminum. Jákup Johannessen her avmyndaður saman við 90 ára gamla Dunga-Jákup úr Sangavági.

82 ára gamla Elisabeth Olsen, kona Árna Olsen, sála, var komin at siga verdóttrini Ásu tillukku við nýggja starvinum

Tórbjørn Mikkelsen skiftir her orð við argjamannin Christoffur Joensen

Gestir á móttøkuni. Hesar tosa helst um heilsuviðurskiftir

MÓTTØKA

Jústinus Leivsson Eidesgaard
Finnur Johannesen, myndir

Kann tú siga einum fráfarandi leiðara á einum hvíldarheimi tillukku við degnum? Sambært Katrin Dahl, fráfarandi fyristøðukvinnu á hvíldarheiminum Nainu, so er svarið ja. »Hví ikki tað,« sigur Katrin, smílandi og gevur eitt fast lógvatak. »Nú byrjar nakað nýtt og tað gleði eg meg til.«

Katrin hevur verið í leiki fyrr og í dag sigur hon farvæl, sum ein tann mest sjónligi medarbeiðarin í heilsuverkinum í Føroyum. Tekur í hondina á fólki, ger til pass stutt av, so fólk kennir, at hon hevur tíð og so fer hon víðari. Hon heilsar upp á øll og dugir ikki heilt at fjala, at hon er rørd hendan dag, nú eitt nýtt kapitul, sum pensiónistur, byrjar í lívinum.

Og nýggja fyristøðukvinnan, Ása Kiærbech Olsen hevur eisini nógv um at vera, hon smílist og tekur í hondina á teimum mongu gestunum, sum ynskja henni tillukku við starvinum. Hjá henni er ongin ivi, her ber til at ynskja tillukku, uttan at hugsa um tú stoytir ella ikki.

Katrin Dahl er útbúgvin á júst saman stað sum nýggja fyristøðukvinnan Ása Kiærbech Olsen bara 10 ár fyrr. Ása tók sjúkrasystraútbúgving á Bispebjerg Hospital í 1972 og starvaðist har bæði sum lærari og sum deildarsjúrasystir á eini neurokirurgiskari deild. Síðani 1980 hevur hon starvast á lærari á Sjúkrasystraskúla Føroya. Ása er ættað av Tvøroyri.

Hvildarheimið Naina, sum er bygt í 1936 er eitt hugnaligt heim og dámar tær list, so keðir tú teg ikki at vitja heimin. Fleiri listarligar perlur hanga á veggjunum.

ÚT- OG SJÓNVARPSSKRÁ

Leygardagur 1. juni
7.00 Tiðindi
7.03 Morgunlestur - Sverri Steinhólm, prestur, lesur
7.15 Morguntónleikur
7.30 Tiðindi
7.35 Morguntónleikur
8.00 Tiðindi
8.03 Morgunrásin - Øssur Egholm er vertur
9.00 Tiðindi
9.03 Morgunrásin
9.50 Morgunlestur (e) - Sverri Steinhólm, prestur, lesur
10.00 Tiðindi
10.03 Fimleikalotan 1
10.15 Barnatímin - Jonna og Kári leggja til rættis
11.00 Rót og rútma - Petur Rouch velur country tónleik
12.00 Veðurtiðindi
12.02 Middagstónleikur
12.15 Skráin og lýsingar
12.20 Tiðindini
12.40 Dagurðatónar
13.00 Vikan við fer - Dánjal Højgaard ger samandráttin
14.00 Vikuskiftið (e) - Suni Merkistein leggur til rættis
15.00 Kappróður á Norðoyastevnu - Jógvan Arge sigur frá
17.00 Suggan - Gissur Paturssson velur løgini
18.30 Tiðindini
19.00 V4-dráttur
19.05 Á Norðoyastevnu - Sending úr Studio Pegasus í Klaksvík
20.00 Harmonikutónar - Flóvin Jacobsen velur tónleikin
21.00 Á Norðoyastevnu - Sendingin úr Studio Pegesus heldur fram
21.50 Hetta heilaga evangeliið skrivar - Jónsvein Bech, prestur, leggur til rættis
22.00 Tiðindi
22.10 Á Norðoyastevnu - Studio Pegasus sendir frá Norðoyastevnuni
1.00 Liðugt

Sunnudagur 2. juni
10.00 Tiðindi
10.05 Sunnudagslotan - Jonna og Kári leggja til rættis
10.30 Sálmar og sangir (e) - Heri Tróndheim leggur til rættis
11.00 Guðstænasta í Christianskirkjuni í Klaksvík - Hans Eiler Hammer, prestur, prædikar
12.10 Crescendo (e) - Kári Olsen stilar fyri
13.10 Meðan lætur liða - Jarðarferðir. Marianna Debes Dahl og Pauli Magnussen løgdu til rættis
13.40 Nú logar fagurt sóljugull - Føroyskir sangir. Janus Mohr leggur til rættis
14.00 Tiðindini
14.15 Kvøðuljómar
15.15 Frásagn frá fótbólti - Hilmar Jan Hansen og Suni Merkistein siga frá landskappingardystunum VB-HB og B36-B68
17.00 Evangeliskur fundur úr Betesda í Klaksvík
18.00 Tónasláttur - Hans Egholm stilar fyri
18.30 Tiðindi
18.40 Ítróttatiðindi
19.00 Partita - Sending við tónleiki og tiðindum av føroyska og útlendska tónleikapallinum. Ove Olsen, Edward Nyholm Debess og Kári Olsen leggja til rættis
21.00 Liðugt

Mánadagur 3. juni
7.00 Tiðindi
7.05 Morgunlestur - Marjun Bæk, prestur, lesur
7.15 Barnalotan
7.30 Tiðindi
7.35 Morgunrásin
8.00 Tiðindi
8.03 Morgunrásin
9.00 Tiðindi
9.03 Sunnudagslotan (e) - Jonna og Kári leggja til rættis
9.35 Dagsins tónar
9.50 Morgunlestur (e) - Marjun Bæk, prestur, lesur
10.00 Tiðindi
10.03 Fimleikalotan 2
10.10 Tit skriva, vit spæla - Øssur Egholm leggur til rættis
11.00 Tiðindi
11.03 Løg mær dámar (e) - 3. sending hjá Ivani Eginsson
11.35 Undir døgurða
12.00 Veðurtiðindi
12.02 Middagstónleikur
12.15 Skráin og lýsingar
12.20 Tiðindini
12.40 Dagurðatónar
13.00 Tónatímin
14.00 Harmonikutónar (e) - Flóvin Jacobsen velur tónleikin
15.00 Tiðindi
15.03 Nýtt og gott gamalt - Magnus Johannesen velur løgini
16.00 Tiðindi
16.03 Leyst & fast (e) - Hilmar Jan Hansen skipar fyri
17.00 Tiðindi
17.05 Hvat nú? - Elis Poulsen skipar fyri
18.00 Barnalotan (e)
18.25 Skráin og lýsingar
18.30 Tiðindini
18.50 HM í fótbólti
19.00 Stýrivolt - Mentanarlig brúkarasending. Birgir Kruse leggur til rættis
19.30 Rák - Tónleikasending hjá Kim Hansen
20.00 Løg mær dámar - 4. og seinasta sending hjá Ivani Eginsson
20.30 Maður kemur aftur at húsum - Einar Joensen lesur stuttsøgu eftir Martin Joensen
21.00 Tiðindi
21.05 Dagsetur - Ginna Midjord leggur til rættis
22.00 Estudio 2000 - Tónleikasending hjá Kára Annand Berg
23.00 Tiðindi

Týsdagur 4. juni
7.00 Tiðindi
7.05 Morgunlestur - Marjun Bæk, prestur, lesur
7.15 Barnalotan
8.00 Tiðindi
8.03 Morgunrásin
9.00 Tiðindi
9.03 Maður kemur aftur at húsum (e) - Einar Joensen lesur stuttsøgu eftir Martin Joensen
9.35 Dagsins tónar
9.50 Morgunlestur (e) - Marjun Bæk, prestur, lesur
10.00 Tiðindi
10.03 Fimleikalotan 2
10.10 Tit skriva, vit spæla - Øssur Egholm leggur til rættis
11.00 Tiðindi
11.03 Stýrivolt (e) - Mentanarlig brúkarasending. Birgir Kruse leggur til rættis
11.35 Undir døgurða
12.00 Veðurtiðindi

Rás

Leygardagur 1. juni
9.45 Orðið - Bibliulestur v/ Anju Hansen
10.00 HB-Rásin (e) - Endursending frá friggjadegnum - Sending um og við fólki frá ítróttarfelagnum HB
11.00 Norðlýsið (e) - endursending frá hósdegnum, - Aktuel sending úr studio 7 í Klaksvík, - Oliver og John William Joensen leggja til rættis
12.00 Tónleikur
13.00 Á Torginum (EvR) (e) - Endursending frá týskvøldinum - Kristindómur - Oddur á Lakjuni og Áki Andreasen leggja til rættis
14.45 Rás2 á Norðoyastevnu - Beinleiðis sending sum Gunnar Hansen, Kristian Joensen og Johnny Olsen leggja til rættis
17.00 Fólk á rásini - Vagnur Michelsen prátar við Sjúrður Poulsen, uppvaksin í Skúgvi. (4. sending)
18.00 Tónleikur
20.00 Beatin - Tað nýggjasta nýggja v/ Eyðfinn Drewsen - Tónleikasending fyri ung
21.15 Orðið (e) - Endursending frá í morgun - Bibliulestur v/ Anju Hansen
21.30 Rás2 á Norðoyastevnu - Beinleiðis sending sum Gunnar Hansen, Kristian Joensen og Johnny Olsen leggja til rættis
23.00 Tónleikur
1.00 Liðugt

Sunnudagur 2. juni
9.45 Orðið - Bibliulestur v/ Anju Hansen
10.00 Tónleikur
13.00 Kelduvaðið (EvR) - Páll og Maria Poulsen siga frá um kristniboðan - Øsvald Kjærbo talar yvir brot úr søgu Ísraels, (12. partur av 14)
14.00 Tónleikur
16.00 Barnarásin (EvR) - Hesaferð við luttøku av Argjum - Mai & Marni Símonsen leggja til rættis
16.30 Tónleikur
20.00 Kelduvaðið (EvR) (e) - Endursending frá kl. 13.00 í dag - Páll og Maria Poulsen siga frá um kristniboðan - Øsvald Kjærbo talar yvir brot úr søgu Ísraels, (12. partur av 14)
21.00 Tónleikur
21.15 Orðið (e) - Endursending frá í morgun - Bibliulestur v/ Anju Hansen
21.30 Tónleikur
23.00 Liðugt

Mánadagur 3. juni
9.45 Orðið - Bibliulestur v/ Anju Hansen
10.00 Leysalotan (e) - Endursending frá friggjadegnum - Innsløg, prát og tónleikur - Sonne Smith og Annika B. Mortensen leggja til rættis
11.00 Fólk á rásini (e) - Endursending frá leygardegnum - Vagnur Michelsen prátar við Sjúrður Poulsen, uppvaksin í Skúgvi. (4. sending)
12.00 Tiðindi og kunngerðir
12.15 Tónleikur
13.30 Ynskilotan - Heilsur frá lurtarum - Send heilsanir um (www.ras2.fo) ella á fax. 359990
14.00 Lýsingar
14.05 Ynskilotan (framhald)
15.00 Tiðindi og kunngerðir
15.15 Leysalotan - Innsløg, prát og tónleikur - Sonne Smith og Annika B. Mortensen leggja til rættis
16.00 Tónleikur
18.00 Tiðindi og kunngerðir
18.15 Tónleikur
19.00 Orð á leiðini (EvR) (e) - Endursending frá hósdegnum - Jeremias profetur: (7:12) - Zacharias Zachariassen leggur til rættis
19.40 Tónleikur
21.15 Orðið (e) - Endursending frá í morgun - Bibliulestur v/ Anju Hansen
21.30 Halleluja - Andalig tónleikasending v/ Heina Lutzen og Jógvan Poulsen
22.30 Liðugt

Týsdagur 4. juni
9.45 Orðið - Bibliulestur v/ Anju Hansen
10.00 Leysalotan (e) - Endursending frá í gjár - Innsløg, prát og tónleikur - Sonne Smith og Annika B. Mortensen leggja til rættis
11.00 Tónleikur
12.00 Tiðindi og kunngerðir

Lindin

Leygardagur 1. juni
9.00 Byrjan - Dagsskráin verður lisin
9.05 Bankabók Trúarinnar - eftir C. H. Spurgeon
9.30 Tónleikur fyr børn
10.00 Norðurlenskur tónleikur
11.00 »Spyr Harran fyrst« vertur er Jenis av Rana (e)
13.00 Dagsskrá verður lisin
14.00 Brot og bitar, samandráttur frá tiðindasendingunum frá farnu viku
14.30 Tónleikur fyr børn
15.00 Horizon Star v/ Stellu Zachariassen (e)
16.00 Tónar og Innihald v/ Høgna H. Hansen og Jan Zachariassen (e)
17.00 Sjómansendingin Vitin v/ Símun Hansen
18.00 Dagsins orð eftir Svenning av Lofti
18.05 Tónleikasending v/ Jens Lisberg
20.00 Tónleikur fyr børn
21.00 »Avdúking« talur eftir David Wilkerssón - Jógvan Skýlindak leggur til rættis
22.55 Dagsins orð eftir Svenning av Lofti
23.00 Dagsskrá fyri sunnudag verður lisin
23.10 Blandaður tónleikur, Dagsins orð, o.a
2.00 Tónar & Innihald (e)
3.00 Blandaður tónleikur, Dagsins Orð, o.a.
6.00 Vit gevast

Sunnudagur 2. juni
9.00 Byrjan - Dagsskráin verður lisin
9.05 Bankabók Trúarinnar - eftir C. H. Spurgeon
9.30 Barnalindin, beinleiðis sending úr studio A, vertur er Lív Jacobsen
10.00 Lovsangur
12.00 Møti
13.00 Dagsskrá verður lisin
13.30 Lovsangur
14.30 Barnalindin Barnasending v/ Lív Jacobsen (e)
15.00 Sjómanssendingin Vitin v/ Símun Hansen (e)
16.00 Teldan velur løg
17.55 Dagsins orð eftir Svenning av Lofti
18.00 Summartónar v/ Sólbjørg Zachariassen (e)
20.00 Barnalindin Barnasending v/ Lív Jacobsen (e)
20.55 Bankabók Trúarinnar - eftir C. H. Spurgeon
21.00 Møti (e)
22.55 Dagsins orð eftir Svenning av Lofti
23.00 Dagsskráin fyri mánadag verður lisin
23.10 Blandaður tónleikur, Dagsins Orð, o.a.
2.00 »Spyr Harran fyrst« vertur er Jenis av Rana (e)
3.00 Blandaður tónleikur, Dagsins Orð, o.a.
6.00 Vit gevast

Mánadagur 3. juni
13.00 Byrjan - Dagsskráin verður lisin
13.05 Bankabók Trúarinnar - eftir C. H. Spurgeon
14.30 »Jesus og eg« barnasending v/ Stellu Zachariassen (e)
15.00 Bønarlinjan frá hósdegnum verður endursend
17.00 Bønartænastan byrjar. Tlf. 321377, tilber at senda fax nr. 321379
17.55 Dagsins orð eftir Svenning av Lofti
18.00 Bønartænastan - Biðji verður fyri bønarevnunum
19.00 Brot & Bitar, ørvísi tiðindasending
20.55 Bankabók Trúarinnar - eftir C. H. Spurgeon
21.00 »Tónleikur fyri tilkomin« v/ Steindor og Tórbjørn
22.55 Dagsins orð eftir Svenning av Lofti
23.00 Dagsskráin fyri týsdag verður lisin
23.10 Blandaður tónleikur, Dagsins Orð, o.a.
2.00 Møti (e)
3.00 Blandaður tónleikur, Dagsins Orð, o.a.
6.00 Vit gevast

Pakkaferðir summarið 2002
*2 vaksin & 2 børn í bili
Ferðist búliga ...
Danmark
Danland* íbúðir 1 vika í frítíðaríbúð 07.06. úr 5.995,-
Dan Center* summarhús 1 vika í summarhúsi 07.06. úr 6.716,-
Noreg
Pers Hotel* í Gol 1 vika í summarhúsi 03.06. og 10.06. úr 5.898,-
Hetland
Easterhoull* Chalets 1 vika í summarhúsi 03.06. og 10.06. úr 6.394,-
Pakkaferð - Ísland
Key Hotellini við 7 daga inntivist á hotell! í dupultkamari úr 5.814,- fyri hvønn
Sigl & Flúgv
Sigl verður annan vegin og flogið hinvegin Tórshavn - Hanstholm og Keypmannahavn - Vágar ella hinvegin úr 2.550,- fyri hvønn
SMYRIL LINE
www.smyril-line.fo
Tel 34 59 00
e-mail: booking@smyril-line.fo

HAVNAR BIO
Tlf. 31 19 56

Leygardagin 01.06. kl. 23⁰⁰
Sunnudagin 02.06. kl. 20⁰⁰

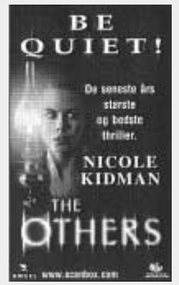

Leygardagin 01.06. kl. 21⁰⁰
Leygardagin 01.06. kl. 23⁰⁰
Sunnudagin 02.06. kl. 19⁰⁰
Sunnudagin 02.06. kl. 23⁰⁰

Leygardagin 01.06. kl. 19⁰⁰
Sunnudagin 02.06. kl. 18⁰⁰

Leygardagin 01.06. kl. 20⁰⁰
Sunnudagin 02.06. kl. 22⁰⁰

KOMANDI FILMUR

Frumsýning Fríggjadagin 07.06.

Stórt úrval av DVD-filmum til sølu