VEÐRIÐ

Petur Skeel Jacobsen, veðurfrøðingur greiðir frá um veðrið

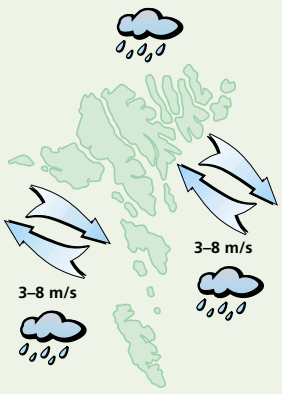

Veðrið í dag:
Lot til andøvsgul av ymsum ættum og sum frálíður regn av og á. Hitin millum 10 og 13 stig.

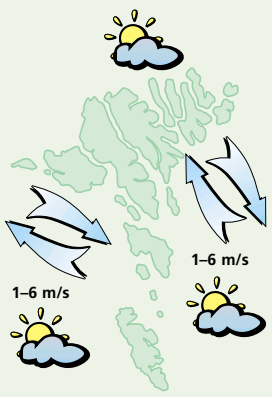

Veðrið leygardagin:
Fleyr til gul av ymsum ættum og yvirhøvur turt og sólglottar. Hitin millum 12 og 15 stig.

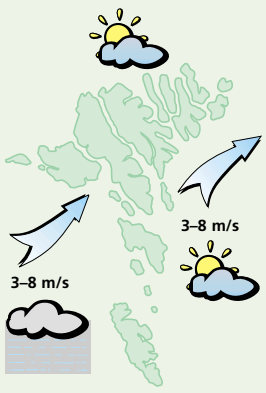

Veðrið sunnudagin:
Lot til andøvsgul av útsynningi og yvirhøvur turt og sólglottar, men mjørki í støðum. Hitin millum 12 og 15 stig.

Veðrið mánadagin og týsdagin:
Lot til andøvsgul av suðri, týsdagin upp í stívt andøvsgul. Okkurt ælið, men eisini sólglottar og hitin millum 8 og 12 stig.

Tilkomin á háskúlaskeið í seks vikur

Triðja árið á rað skipar háskúlin fyri stytri skeiðum, har mest tilkomin luttaka. Skeiðini eru sera væl umtókt og undirtøkan veksur støðugt

HÁSKÚLI
Ingrid Bjarnastein

Fríggjadagin tøvdu tey á Háskúlanum. Hetta var liður í eini evnisviku um litir og litlæru
Mynd: Jens Kr. Vang

Í síðstu viku høvdu tey tilkomnu á háskúlanum í Havn eina evnis viku. Evnið var litir og litlæra, og henda dagin Sosialurin var og vitjaði, vóru tey í holt við at tøva. Hetta var eisini ein partur av evnisvikuni.

Fyrstu tvey árini hevur skeiðið varað tvær og fýra vikur, men í ár er tað longt til heili seks vikur. Luttakararnir búgva á skúlanum, og um vikuskiftið fara teir heim.

– Hetta skeiðið er mest fyri tilkomin. Tað er sama skeiðið, sum tey yngru taka yvir eitt hálvt ár, sigur Elin Lindenskov, lærari á Háskúlanum.

Skeiðið er eisini ógvuliga væl umtókt. Luttakaratalið veksur hvørt ár. Hetta stytra skeiði er tó bert einaferð hvørt háskúlaár.

Fríggjadagin endaði evnisvikan, og hon endaði sum sagt við tøving.

Hitalagið kring knøttin

Illulisat	5
Nuuk	4
Qaqortoq	11
Ammassalik	6
Saint John's	10
Halifax	17
Reykjavík	9
Seyðisfjørður	6
Tórshavn	10
Lerwick	12
Aberdeen	12
London	17
Tromsø	7
Bergen	12
Oslo	–
Stokkhólm	14
Keypmannah.	19
Helsinki	7
Moskva	9
Berlin	16
Warzawa	14
Kiev	13
Bukarest	21
Paris	22
Madrid	22
Róm	25
Malorca	27
Athen	26
Malta	–
Tunis	33
Beijing	14
New Dehli	31
Bangkok	29
Jakarta	33
Sydney	19
New York	23
Miami	31
Los Angeles	21
Meksikobýur	23
Panama	27
La Paz	11
Rio de Janeiro	–
Buenos Aires	23

LUFTTRÝSTIÐ

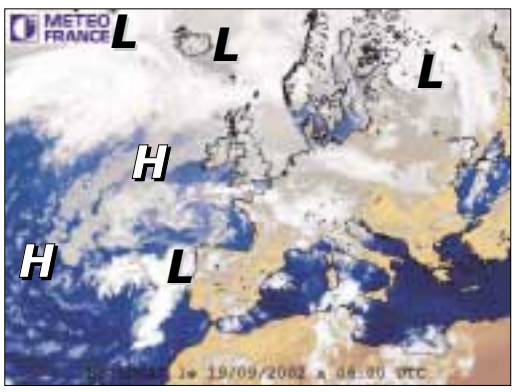

Eitt látrýst, 1010 hPa norðan fyri Føroyar fer í landsynning eystan og dýpist nakað. Tropiska ódnin "JOSEPHINE" ið er einar 500 fjórðingar sunnan fyri Cape Race fer móti Hvarvinum.

Hátrýstið vestan fyri Írland mennist og djúpa lágtrýstið við Hvarvið – ein leivd av »JOSEPHINE« – stendur mestsum í stað.

HITALAGIÐ

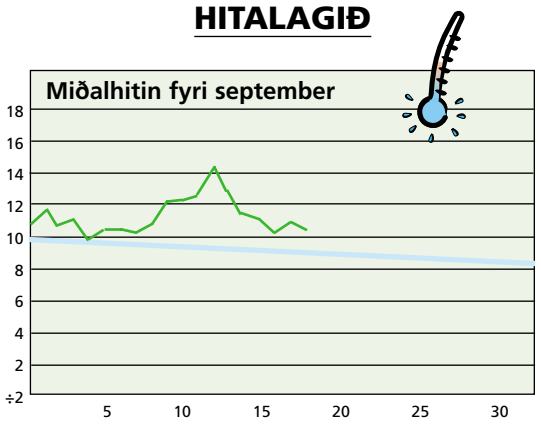

Hitalagið mált frá 18/09 kl. 06⁰⁰– 19/09 kl. 06⁰⁰. Hitin í gjár: 10,4°
Minsti hiti máldur í sept.: ÷0,5° Mesti hiti máldur í sept.: 19,5°

AVFALLIÐ

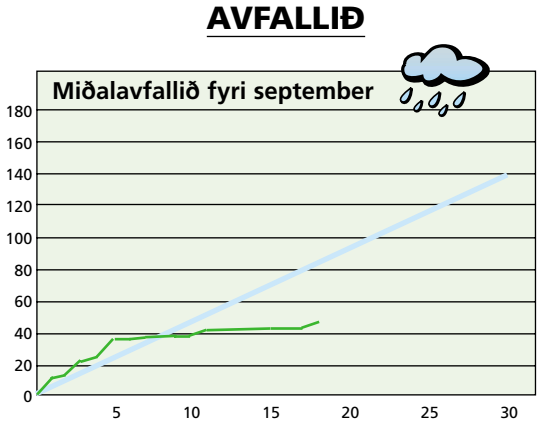

Avfallið: 4,5 mm – mált frá 18/09 kl. 06⁰⁰– 19/09 kl. 06⁰⁰
Avfallið higartil í september: 48,3 mm

JUNIOR
BUSS TAXA KOYRING
pláss til 10 ferðandi
Tlf. 22 33 11
Eyðbjartur Danielsen
Pætursgøta 14 • FO-188 Hoyvík • Tórshavn

TURRIKLÆÐI
HÚGVUR
T-SHIRT
KEPPAR
og FLØGG

12. MAÐUR
www.footballsupporters.fo

VESTFALLSKYRRINDI

8. september: Mánin næstur jørðini
13. september: Fyrra kvarter
21. september: Fullmáni
23. september: Mánin næstur jørðini

Kelda: Almanakkin 2002

Dagur	Suðuroyar-/Vágafirði fp.	sp.	Skúvoyar-/Skopunarfirði fp.	sp.	Hestfirði/Sundalagnum fp.	sp.	Vestmannasundi fp.	sp.	Mykinesfirði fp.	sp.	Nólsoyarfirði fp.	sp.	2 fj. í LS úr Mjóvanesi fp.	sp.	Leirvíksfirði/Haraldssundi fp.	sp.	Kalsoyar-/Svínoyarfirði fp.	sp.	Hvannasundi fp.	sp.	Fugloyarfirði fp.	sp.
20. sept	06.47	19.07	05.47	18.07	06.02	18.22	08.47	21.07	09.47	22.07	05.02	17.22	04.02	16.22	07.02	19.22	08.02	20.22	06.32	18.52	07.47	20.07
21. sept	07.28	19.46	06.28	18.46	06.43	19.01	09.28	21.46	10.28	22.46	05.43	18.01	04.43	17.01	07.43	20.01	08.43	21.01	07.13	19.31	08.28	20.46
22. sept	08.05	20.23	07.05	19.23	07.20	19.38	10.05	22.23	11.05	23.23	06.20	18.38	05.20	17.38	08.20	20.38	09.20	21.38	07.50	20.08	09.05	21.23
23. sept	08.42	20.59	07.42	19.59	07.57	20.14	10.42	22.59	11.42	23.59	06.57	19.14	05.57	18.14	08.57	21.14	09.57	22.14	08.27	20.44	09.42	21.59

5 707265 100050 >