VEÐRIÐ

Petur Skeel Jacobsen, veðurfrøðingur greiðir frá um veðrið

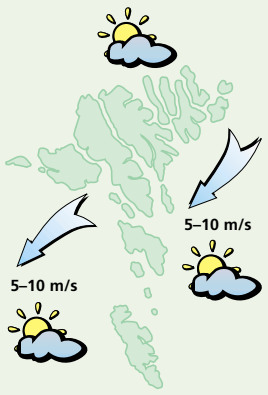

Veðrið í dag:
Gul til stívt andøvsgul av landnyrðingi og yvirhøvur turt og sólglottar. Hitin millum 5 og 8 stig.

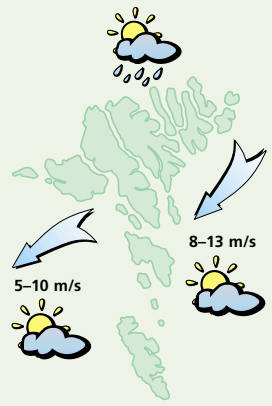

Veðrið mikudagin:
Andøvsgul upp í ein strúk av landnyrðingi og yvirhøvur turt og sólglottar, men møguliga ælingur um kvøldið. Hitin millum 2 og 5 stig.

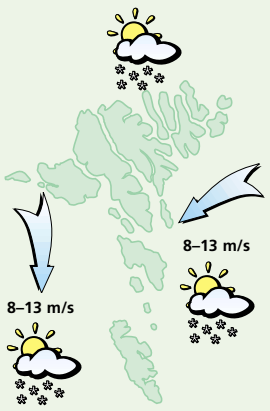

Veðrið hósdagin:
Andøvsgul upp í ein strúk av landnyrðingi og norði og sólglottar, men eisini kavælingur. Hitin millum ÷1 og +2 stig.

Veðrið fríggjadagin og leygardagin:
Andøvsgul upp í ein strúk av landnyrðingi og norði og sólglottar, men eisini kavælingur. Hitin millum ÷2 og +2 stig.

Flettingarmaður

Meðan fíggjarlógin var fyri á tingi, fletti løgmaður veðrar norðuri á Viðareiði

Hitalagið kring knøttin

Illulisat	7
Nuuk	4
Qaqortoq	11
Ammassalik	7
Saint John's	9
Halifax	14
Reykjavík	10
Seyðisfjørður	6
Tórshavn	9
Lerwick	8
Aberdeen	10
London	10
Tromsø	4
Bergen	7
Oslo	–
Stokkhólm	5
Keypmannah.	7
Helsinki	1
Moskva	1
Berlin	0
Warzawa	1
Kiev	2
Bukarest	7
Paris	13
Madrid	14
Róm	20
Malorca	24
Athen	20
Malta	22
Tunis	23
Beijing	19
New Dehli	30
Bangkok	33
Jakarta	33
Sydney	24
New York	16
Miami	28
Los Angeles	17
Meksikobýur	–
Panama	29
La Paz	10
Rio de Janeiro	–
Buenos Aires	32

LUFTTRÝSTIÐ

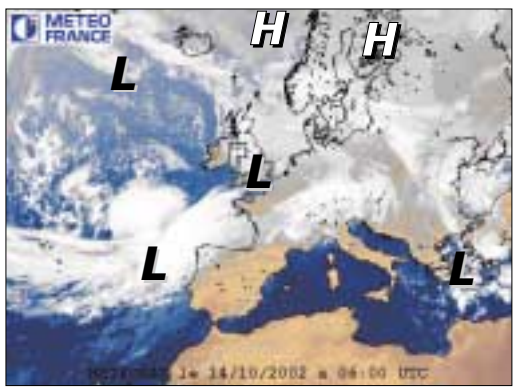

Eitt lágtrýst, 1010 hPa vestan fyri Ísland grynnist og brúgvalagið haðani til havið sunnan fyri Føroyar fer vestureftir.

Hátrýstið yvir Suður-Grønlandi mennist og sunnan fyri hátrýstið rekur køld luft av landnyrðingi móti Føroyum.

HITALAGIÐ

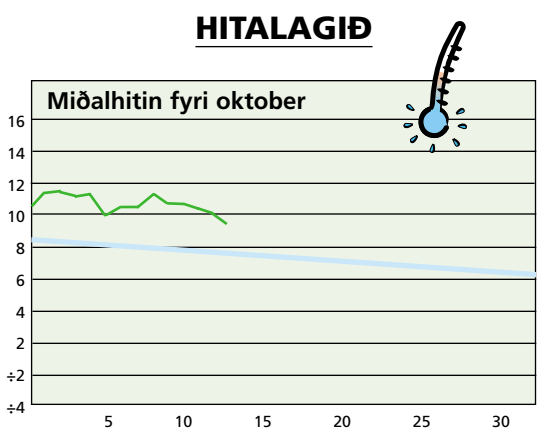

Hitalagið mált frá 12/10 kl. 06⁰⁰–13/10 kl. 06 ⁰⁰. Hitin í gjár: 9,4°
Minsti hiti máldur í okt.: ÷4,0° Mesti hiti máldur í okt.: 18,4°

AVFALLIÐ

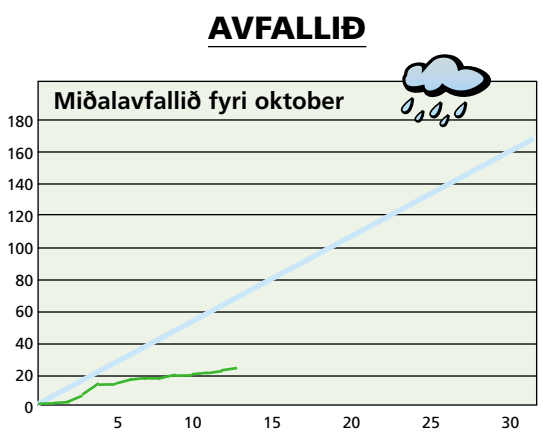

Avfallið: 1,0 mm –mált frá 12/10 kl. 06 ⁰⁰–13/10 kl. 06 ⁰⁰
Avfallið higartil í oktober: 24,9 mm

Vika 41 – 12. oktober
Vinnaratøl: **07 - 11 - 17 - 24 - 26 - 28 - 29**

Eykatøl: **02 - 06**

7 vinnaratøl:	**5.020.327,- kr.**
6 vinnarat.+ eykatal:	**95.151,- kr.**
6 vinnaratøl	**4069,- kr.**
5 vinnaratøl:	**154,- kr.**
4 vinnaratøl:	**43,- kr.**

Sosialurin tekur onga ábyrgd av møguligum villum

Vika 41 – 12. oktober
Jokaratal:
3 - 7 - 9 - 9 - 4 - 8 - 4

Øll 7 røtt:	**Eingin vinnari**
6 aftastu røtt:	**333.592,- kr.**
5 aftastu røtt:	**12.859,- kr.**
4 aftastu røtt:	**2.283,- kr.**
3 aftastu røtt:	**243,- kr.**
2 aftastu røtt:	**50,- kr.**

Sosialurin tekur onga ábyrgd av møguligum villum

TIPS 13 úrslit
Vika 41 – 5. oktober

1.	Bulgarien–Kroatien	1
2.	Danmark–Luxembourg	1
3.	Frankrig–Slovenien	1
4.	Georgien–Rusland	X
5.	Hviderusland–Østrig	2
6.	Island–Skotland	2
7.	Italien–Jugoslavien	X
8.	Makedonien–Tyrkiet	2
9.	Polen–Letland	2
10.	Rumænien–Norge	2
11.	Slovakiet–England	2
12.	Sverige–Ungarn	X
13.	Ukraine–Grækenland.	1

Prognosa:

13 røtt:	**394.538,- kr.**
12 røtt:	**2.660,- kr.**
11 røtt:	**219,- kr.**
10 røtt:	**40,- kr.**

Sosialurin tekur onga ábyrgd av møguligum villum

TIPS 12 úrslit
Vika 41 – 13. oktober

1.	Fremad Amager–Næstved	1
2.	Glostrup–Kalundborg	1
3.	Kolding FC–Holstebro	2
4.	Nykøbing F All.–Dalum	X
5.	Skive–Jetsmark	1
6.	Slagelse–Hjørring	2
7.	Ancona–Siena	X
8.	Bari–Lecce	X
9.	Cagliari–Ascoli	1
10.	Sampdoria–Catania	1
11.	Venezia–Genoa	2
12.	Verona–Napoli	X

Prognosa:

12 røtt:	**35.784,- kr.**
11 røtt:	**1.732,- kr.**
10 røtt:	**174,- kr.**

Sosialurin tekur onga ábyrgd av møguligum villum

VESTFALLSKYRRINDI

6. okt.: Mánin næstur jørðini
13. okt.: Fyrra kvarter
20. okt.: Mánin longst frá jørðini
21. okt.: Fullmáni

Kelda: Almanakkin 2002

Dagur	Suðuroyar-/Vágafirði fp.	sp.	Skúvoyar-/Skopunarfirði fp.	sp.	Hestfirði/Sundalagnum fp.	sp.	Vestmannasundi fp.	sp.	Mykinesfirði fp.	sp.	Nólsoyarfirði fp.	sp.	2 fj. í LS úr Mjóvanesi fp.	sp.	Leirvíksfirði/Haraldssundi fp.	sp.	Kalsoyar-/Svínoyarfirði fp.	sp.	Hvannasundi fp.	sp.	Fugloyarfirði fp.	sp.
15. okt.	03.25	15.43	02.25	14.43	02.40	14.58	05.25	17.43	06.25	18.43	01.40	13.58	00.40	12.58	03.40	15.58	04.40	16.58	03.10	15.28	04.25	16.43
16. okt.	04.01	16.28	03.01	15.28	03.16	15.43	06.01	18.28	07.01	19.28	02.16	14.43	01.16	13.43	04.16	16.43	05.16	17.43	03.46	16.13	05.01	17.28
17. okt.	04.54	17.14	03.54	16.14	04.09	16.29	06.54	19.14	07.54	20.14	03.09	15.29	02.09	14.29	05.09	17.29	06.09	18.29	04.39	16.59	05.54	18.14
18. okt.	05.34	17.53	04.34	16.53	04.49	17.08	07.34	19.53	08.34	20.53	03.49	16.08	02.49	15.08	05.49	18.08	06.49	19.08	05.19	17.38	06.34	18.53

5 707265 100029 >