TILTØK

Alzheimerfelagið
Tórsbyrgi 16
100 Tórshavn
Heimasíða: www.alzheimer.fo
t-postur:
sigmo@post.olivant.fo
Felagið hevur ikki fasta skrivstovutíð, men samband fæst við felagið á tlf. 313102.
Demenslinjan er telefonráðgeving í øllum viðvíkjandi demens. Tlf. 313102 svarar týsdag kl. 18–20.

Sinnisbati
Íslandsvegur 10 C,
100 Tórshavn
tlf. 322544 · Fax 310813
T-postur:
sinnbati@post.olivant.fo
Skrivstovan er opin mikudag frá kl. 16.00-18.00. Fyrsta mikudag í mánaðinum er opið til kl. 19.30.
Tú ert vælkomin at ringja og spyrja um alt, sum hevur við sinnistrupulleikar at gera á tlf. 322544.

Deyvafelag Føroya
Skrivstovan er opin mánadag til hósdag frá kl. 10.00 til kl. 15.00. Tlf. 31.7597, fartlf. 22.2381, skrivitlf. 31.6929 fax 31.3609 og teldupostadr. deaf@post.olivant.fo heimasíðan: www.deaf.fo

Køliakifelag Føroya
Postadr.: MBF-húsið, Íslandsvegur 10C.
Felagið hevur ikki fasta skrivstovutíð, men samband við felagið fæst við at ringja til onkran av nevndarlimunum: Annegreta tlf. 448664 Beinta tlf. 310574 Henning tlf. 314783.

Heilafelagið, MBF-húsið
Íslandsvegur 10C
tlf./fax 321520
Telefontíð hvønn týsdag kl. 18.00-20.00.

Føroya Felag Móti Krabbameini
Ráðgevingarstovan er opin mánadag til fríggjadag, við telefontíð frá kl. 13-15.
Tlf. 317959, telefax 315727.
E-mail: ffk@post.olivant.fo

Nýrafelagið
Postsmoga 1063
110 Tórshavn.
Felagið hevur ikki fasta skrivstovutíð, men samband fæst við felagið á e-mail: thomsen1@post.olivant.fo
Tlf. 315928, Odny
Tlf. 315786, Karin Elisa
Tlf. 444796, Hallbjørg

Føroya Astma/Allergifelag
MBF-húsið, Íslandsvegur 10c, Tlf./fax 311419.
Upplatingartíðirnar eru: hvønn hósdag kl. 16.30-18.00.

Epileptikarafelag Føroya
Postadr.: MBF-húsið, Íslandsvegur 10 C. Felagið hevur ikki fasta skrivstovutíð, men samband við felagið fæst á tlf. 313978, Randfríð Sørensen, ella tlf. 319793, Mari Johannesen.

Føroyingafelagið í Odense
hevur opið hvørt fríggjakvøld frá kl. 20. Tú finnur okkum á Rugårdsvej 21 (kjallarin), 5000 Odense C.
Tlf.: 25395563
Teldupostur: ffo@post.gs
www.ffo.subnet.dk

Føroyingar í Noregi
E-mail:foroyar@norden.no
Heimasíða: http://www.norden.no/foroyar
Norsk-Færøysk Lag skipar javnan fyri tiltøkum fyri føroyingum og fólki við tilknýti til Føroyar. Tiltøkini verða hildin í Oslo, og nærri upplýsingar um tíð og stað fáast við at venda sær til felagið á tlf. +4722674829.

Ráðgevingin fyri føroyingar í Danmark
Vesterbrogade 17A
1620 København V
Tlf. 33239980
Fax: 33239234
Teldupostur:
fo.raadgivning@get2net.dk
Hjálp og vegleiðing í sosialum, persónligum og lestrarligum spurningum.

Føroyingafelagið í Aalborg
Lille kongens gade 10B,
tlf. 98 13 63 30
email: alaborg@alaborg.dk
Álaborg er opið soleiðis:
Fríggjadag 17-19 og Leygarkvøld 23-03. Álakórið venur mikukvøld kl. 19.30
Annars verða tiltøk hjá felagnum lýst í Túnatos og á heimasíðuni www.alaborg.dk

Vika 44 – 30. oktober
Vinnaratøl: **05 - 06 - 08 - 23 - 34 - 38**

Eykatøl: **16 - 35**

	Eingin vinnari
6 vinnaratøl:	**99.884,- kr.**
5 vinnarat.+ eykatal	**3.789,- kr.**
5 vinnaratøl:	**123,- kr.**
4 vinnaratøl:	**40,- kr.**
3 vinnaratøl:	

Sosialurin tekur onga ábyrgd av møguligum villum

VALUTAKURSIR

		30.10.02	Ultimo september
USA	**Dollarar**	756,4700	753,2900
Bretland	**Pund**	1176,5600	1179,8900
Svøríki	**Króna**	81,8200	81,1600
Noreg	**Króna**	100,5700	101,1700
Sveits	**Frankur**	507,3600	508,3400
Ísland	**Króna**	8,6100	8,6900
Kanada	**Dollari**	483,7200	477,1600
Japan	**Yen**	6,1602	6,2066
	Evra	743,2300	742,7400

FØROYA SPARIKASSI

KROSSORÐ

319

BÆ-LG	HÁLT-TÍÐ 1	PÍSUR	SYTT-ING	KANTON	HIN SÆRII	RÚS-ENI	RÝKUR	GRAHM	RÓ	SJÁLV-LÝGÐ	RHODE ISLAND		PÁPIN	SKEIÐ	ÍTALIA	LÆGD
GAMLI —?								HADUR SMÁ-FISKUR		2		NAKRIR DUBLIN			SPANIA JASÁS	
EIND			ASIAT-UR		3					TVÆR PÍSUR	LYNN	HEIMS-PARTUR		GRIMS-BY KALIUM		
FLOG-FELAG			HÁBAN	"UM"		ROKIÐ NATRIUM										
RÍKIN							ILÆT RO?			4				MOTOR-SKIP		
ABER-DEEN		VEIKAR "OG"		5				HÁLÆGÐ BULDUR			RING-KØBING REX			SJÓ-MÍL		
HELDA					GULL	FLJÓT KONA			JØDI FLJÓT				6	TYGUM HÁLÆGÐ		
	STÝRI FLOG-FAR			BÓLT-FELAG TORNA			REST IN PEACE				FOSFOR		HALT KELI-NAVN			
SOSIAL-ÍSTUR				7							VÍA —?					
OXY-GEN		NIKKEL LÆGÐ			ÍTALIA KONA		KILO-KØNUR				DÝR	ROMAR-TAL NOREG		HOL-LAND		
SKÍPARI		8					DÝR	KONA	NOTA-BENE	GUL				VOKALAR SKÍPI FYRI		
BÝ-LINGUR										KIRK-WALL ILJUSHIN		SNØRI TÝSK. BÝUR				
NULL	11	NATRIUM EINS			TUNES-ISKIR VÓN									9		SEV
KORN				HULL DARIO —?		MANGAN NATRIUM			52 EIND	10			EDD SAY-LEIKI		URAN ALFA	
OH- —?			STØV RØNNE				VALUTA KÓS			VOLT	MADUR EXETER					
SAM-SKÍPAN					12										TRALEE	

Vinnari:

Sára Pálsdóttir
P. við Steingøta 16
100 Tórshavn

Loysnin frá seinastu viku
Loysunarorðið: FRØKNUTUR

F	Í	G	G	J	A	R	L	Ó	G			P	R	Á	T
A	V	R	O	K	N	Í		T	Í	S	S	Ø		R	A
S	A	A	R		A	S		U	R	Í	A	S		A	R
T	R	Y	L	S	K	A	R		O			T	E	M	A
A			E	V	O	R	A		K	O	N	U	M	Á	L
S	O	R	B	O	N	N	E		O	V			Í	L	E
Ø	R		E	N	D	A			N	Í	K	E			Y
K	R	Í	N	G	A	R		A	T	L	Ø	G	A		P
K	U	T		D			S		O	D	N	Í		T	U
S	A	K	Í	R	N	A	R				Í	L	L	U	R
E	T	L	A	N	Í	N	A		D	D	G		Í	N	
R	A	Í	S	A			B	Í		Í	S	R	A	E	L
H		A	S		E	R		G	L	O	B	U	S		E
O	P		U	R	S	U	S		E	X	E			T	V
R	E	G	R	E	S	S		S	K	Í	R	U	R		Í
N	N	N		K	A	L	Í	N	Í	N	G	R	A	D	

318

Hvønn fríggjadag

er krossorðagáta í blaðnum. Drigið verður millum røttu innsendu loysnirnar. Vinningurin er ein bók frá Bókadeild Føroya Lærarafelags ella Føroya Skúlabókagrunni. (Krossa av á listanum høgrumegin, hvørja tú best kundi hugsað tær).

Fyri at verða við í dráttinum um vinningin, má loysunarorðið vera okkum í hendi í seinasta lagi hósdagin. Vinnarin verður saman við loystu gátuni kunngjørdur í blaðnum næsta fríggjadagin.

Sendið loysunarorðið til: Sosialurin, Box 76, 110 Tórshavn –og viðmerkið »Krossorðagáta nr. .«á bjálvan.

319

Loysunarorðið: .....

Navn: .....

Bústaður: .....

Bygd/býur: .....

Lesið føroyskt – hugsið føroyskt!

Frá ***BÓKADEILD FØROYA LÆRARAFELAGS:***

- **Úti á leysum oyggjum** - *Marianna Debes Dahl*
- **Matur í myndum** - *Sigrid Dalsgaard/ Beinta Johannesen*
- **Í skýmingini** - *Sofía Petersen/Elinborg Lützen*
- **Meistarin og teir fýra skrivararnir** - *Ulf Nilsson/Karl N. Hansen týddi*

Frá ***FØROYA SKÚLABÓKAGRUNNI:***

- **Villini súgdjór** - *Dorethe Bloch/Edward Fuglø*
- **Rura** - *Þóra Þóroddsdóttir*
- **Føroya jarðfrøði** - *Jóannes Rasmussen*
- **Íslandsklokkan** - *Halldór Laxness*
- **Fólk og mentan** - *Jóan Pauli Joensen*

Bøkur og annað tilfar – bæði innan og uttan skúlagátt

FILMSTEIGURIN

Guruen

Uppá fáar dagar verða dreymarnir hjá tí indiska dansiinstruktørinum, Ramus, knústir. Ongin Penthouse íbúð, skjótt onki arbeiði sum tænari og filmskarrieran liggur til at doyggja út, tá hann uppdagar, at tað er ein pornofilmur, sum hann hevur fingið ein leiklut í. Men Ramus megnar ikki at spæla frammanfyri myndatólinum. Sjálvt ikki ráðini frá Sharonna, sum eisini spælir við í filminum, hjálpa honum. Skjótt koma ráðini til hjálp hóast alt. Tilvildin vil, at hann má verða stand in fyri ein fullan guru í eini veitslu hjá ríkmannadóttrini, Lexi. Tí hann ikki veit, hvat hann skal gera, gevur hann gullkornini hjá Sharonna víðari – og tey verða tikin í fullum álvara og sum nøkur vísdómsorð. LExi forelskar seg í honum og verður manageri hjá honum sum sex-guru í New York. Tað er bara ein vansi við tí, sum Ramu hevur gjørt: Hann verður noyddur at sníkja seg til Sharonna fyri at fáa meira vísdóm at spreiða út ímillum fólk…

Murder by Numbers

Tá ein ung kvinna verður funnin deyð í einum lítlum býi í California, verður tann kvinnuligi serfrøðingurin, Cassie Mayweather sett á málið. Hennara nýggi arbeiðsfelagi verður Sam Kennedy. Beinanvegin tykist ofrið fyri morðið at vera tilvildarligt, og málið er als ikki til at skilja. Tað einasta sporið førir teir báðar politistarnar til ein ungan mann, Richard Haywood, sum hevur eitt vatntætt alibi. Men Cassie fær kensluna av, at okkurt liggur aftanfyri. Hon uppdagar eitt loyniligt samband millum Richard og ein drong frá skúlanum, Justin Pendleton. Richard og Justin hava lítið til felags. Richard er væl umtóktur og sjálvsikkur, meðan Justin er outsidari, og verður happaður. Cassie er vís í, at teir báðir hava funnið saman í royndini upp á, at gera tað perfekta morðið. Restin av deildini har Cassie arbeiðir, eisini arbeiðsfelagi hennara, Sam, trúgva ikki upp á hana. Men Cassie er tvør og heldur fast við tað, og bæði arbeiði og lív hennara koma í vanda…

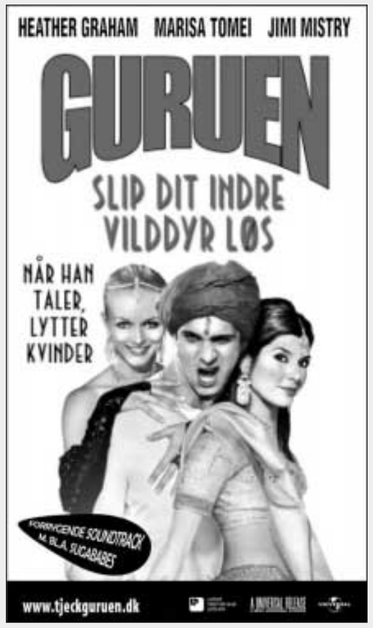

Frumsýning
Fríggjadagin 01.11. kl. 19⁰⁰ Fríggjadagin 01.11. kl. 23³⁰
Leygardagin 02.11. kl. 19⁰⁰ Leygardagin 02.11. kl. 23³⁰
Sunnudagin 03.11. kl. 18⁰⁰ Sunnudagin 03.11. kl. 20³⁰

Stórt úrval av DVD-filmum til sølu

HAVNAR BIO
P Tlf. 311956 P
www.bio.fo

Fríggjadagin 01.11. kl. 21⁰⁰ Leygardagin 02.11. kl. 21⁰⁰
Sunnudagin 03.11. kl. 22³⁰

Fríggjadagin 01.11. kl. 23⁰⁰ Leygardagin 02.11. kl. 23⁰⁰
Sunnudagin 03.11. kl. 22¹⁵

Fríggjadagin 01.11. kl. 20¹⁵ Leygardagin 02.11. kl. 20¹⁵
Sunnudagin 03.11. kl. 19³⁰

KOMANDI FILMUR

Frumsýning Fríggjadagin 08.11.