VEÐRIÐ

Petur Skeel Jacobsen, veðurfrøðingur greiðir frá um veðrið

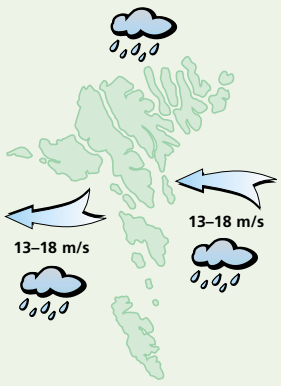

Veðrið í dag:
Strúkur í vindi ella hvassur vindur av eystri og stundum regn. Hitin millum 6 og 9 stig.

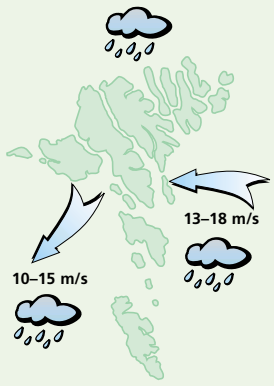

Veðrið mikudagin:
Fyrrapartin strúkur í vindi ella hvassur vindur av eystri, seinnapartin hækkar hann upp í landnyrðing. Regn av og á og hitin millum 5 og 8 stig.

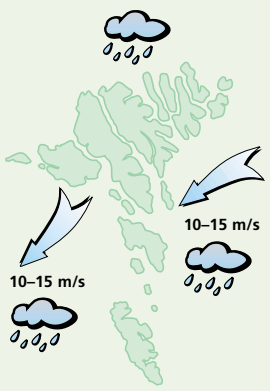

Veðrið hósdagin:
Stívt andøvsgul upp í hvassan vind av landnyrðingi og stundum regn. Hitin millum 5 og 8 stig.

Veðrið fríggjadagin og leygardagin:
Fríggjadagin upp í ein strúk av landnyrðingi og okkurt ælið, leygardagin minni vindur og yvirhøvur turt og sólglottar. Hitin millum 4 og 8 stig.

Lortaland

Føroyar dálka triðmest í heiminum pr. íbúgva

Hitalagið kring knøttin

Illulisat	3
Nuuk	5
Qaqortoq	7
Ammassalik	2
Saint John's	3
Halifax	13
Reykjavík	3
Seyðisfjørður	4
Tórshavn	6
Lerwick	6
Aberdeen	8
London	14
Tromsø	÷6
Bergen	3
Oslo	–
Stokkhólm	÷1
Keypmannah.	3
Helsinki	÷8
Moskva	÷2
Berlin	5
Warzawa	2
Kiev	1
Bukarest	6
Paris	15
Madrid	18
Róm	16
Malorca	23
Athen	13
Malta	18
Tunis	19
Beijing	–
New Dehli	25
Bangkok	33
Jakarta	34
Sydney	–
New York	17
Miami	28
Los Angeles	19
Meksikobýur	–
Panama	32
La Paz	16
Rio de Janeiro	–
Buenos Aires	13

LUFTTRÝSTIÐ

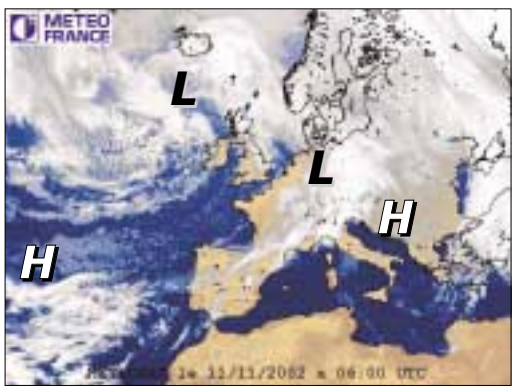

Eitt djúpt lágtrýst, 965 hPa sunnan fyri Ísland fer móti Skotlandi og grynnist nakað.

Lágtrýstið við Skotland stendur mestsum í stað og brúgvalagið haðani verður yvir Føroyum teir fyrstu dagarnar.

HITALAGIÐ

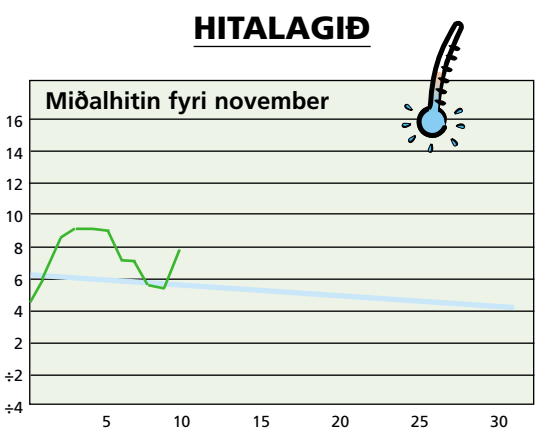

Hitalagið mált frá 10/11 kl. 06⁰⁰– 11/11 kl. 06⁰⁰. Hitin í gjár: 7,9°
Minsti hiti máldur í nov.: ÷7,2° Mesti hiti máldur í nov.: 12,2°

AVFALLIÐ

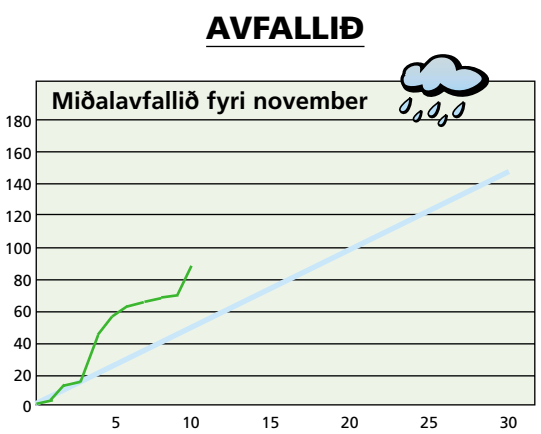

Avfallið: 19,0 mm – mált frá 10/10 kl. 06⁰⁰– 11/11 kl. 06⁰⁰
Avfallið higartil í november: 89,6 mm

TIPS 13 úrslit
Vika 45 – 9. november

1.	Viborg–AaB	2
2.	Arsenal–Newcastle	1
3.	Aston Villa–Fulham	1
4.	Bolton–West Bromwich	X
5.	Chelsea–Birmingham	1
6.	Everton–Charlton	1
7.	Middlesbrough–Liverpool	1
8.	Southampton–Blackburn	X
9.	Crystal Palace–Nottingh. F.	X
10.	Derby–Portsmouth	2
11.	Milwall–Preston	1
12.	Norwich–Sheffield W.	1
13.	Sheffield U.–Ipswich	X

Prognosa:

13 røtt:	7.542,- kr.
12 røtt:	259,- kr.
11 røtt:	27,- kr.
10 røtt:	0,- kr.

Sosialurin tekur onga ábyrgd av møguligum villum

TIPS 12 úrslit
Vika 45 – 10. november

1.	AB–FC København	X
2.	Brøndby–Esbjerg	X
3.	Køge–Farum	1
4.	OB–AGF	X
5.	Silkeborg–FC Midtjylland	X
6.	Frem–Hvidovre	1
7.	Fremad Amager–Kolding FC	2
8.	Nykøb. F All.–FC Nordjyll.	2
9.	Skive–Næstved	1
10.	Slagelse–Holstebro	2
11.	Svendborg–Hjørring–	2
12.	West Ham–Leeds	2

Prognosa:

12 røtt:	Eingin vinnari
11 røtt:	14.012,- kr.
10 røtt:	1.531,- kr.

Sosialurin tekur onga ábyrgd av møguligum villum

BOXEN
Vika 45 – 10. november

1. Centrum:
49 - 39 - 01 - 38 - 22 - 18 - 64 - 67 - 33 - 21

1. Ramme:
03 - 73 - 34 - 12 - 75 - 54 - 07 - 24 - 02 - 68 - 29 - 61 - 06 - 44 - 16 - 31 - 36 - 60 - 56 - 45 - 28 - 48 - 55 - 62

Fuld plade:
50 - 74 - 59 - 43 - 37 - 25 - 71 - 20 - 72 - 15

Fri spil: **BOX__**

Fuld plade:	1. pr.	551.472,- kr
1. Ramme:	2. pr.	47.568,- kr.
1. Centrum:	3. pr.	11.914,- kr.
Ramme:	4. pr.	1.218,- kr.
Centrum:	5. pr.	33,- kr.

Sosialurin tekur onga ábyrgd av møguligum villum

VESTFALLSKYRRINDI

11. nov.: Fyrra kvarter
16. nov.: Mánin longst frá jørðini
20. nov.: Fullmáni

Kelda: Almanakkin 2002

Dagur	Suðuroyar-/Vágafirði fp.	sp.	Skúvoyar-/Skopunarfirði fp.	sp.	Hestfirði/Sundalagnum fp.	sp.	Vestmannasundi fp.	sp.	Mykinesfirði fp.	sp.	Nólsoyarfirði fp.	sp.	2 fj. í LS úr Mjóvanesi fp.	sp.	Leirvíksfirði/Haraldssundi fp.	sp.	Kalsoyar-/Svínoyarfirði fp.	sp.	Hvannasundi fp.	sp.	Fugloyarfirði fp.	sp.
12. nov	00.47	13.23	—	12.23	00.02	12.38	02.47	15.23	03.47	16.23	11.38	—	10.38	23.14	01.02	13.38	02.02	14.38	00.32	13.08	01.47	14.23
13. nov	01.59	14.20	00.59	13.20	01.14	13.35	03.59	16.20	04.59	17.20	00.14	12.35	11.35	23.56	02.14	14.35	03.14	15.35	01.44	14.05	02.59	15.20
14. nov	02.41	15.00	01.41	14.00	01.56	14.15	04.41	17.00	05.41	18.00	00.56	13.15	—	12.15	02.56	15.15	03.56	16.15	02.26	14.45	03.41	16.00
15. nov	03.20	15.39	02.20	14.39	02.35	14.54	05.20	17.39	06.20	18.39	01.35	13.54	00.35	12.54	03.35	15.54	04.35	16.54	03.05	15.24	04.20	16.39

5 707265 100029 >