## VEÐRIÐ

Petur Skeel Jacobsen, veðurfrøðingur greiðir frá um veðrið

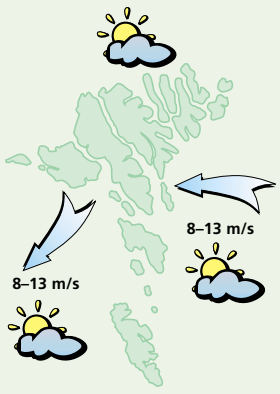


**Veðrið í dag:**
Andøvsgul upp í ein strúk av eystri og landnyrðingi og yvirhøvur turt og sólglottar. Hitin millum 3 og 6 stig.

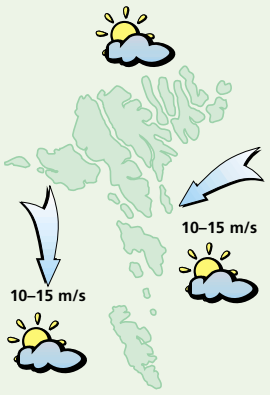


**Veðrið fríggjadagin:**
Stívt andøvsgul upp í hvassan vind av landnyrðingi og norði og yvirhøvur turt og sólglottar. Hitin millum 3 og 6 stig.

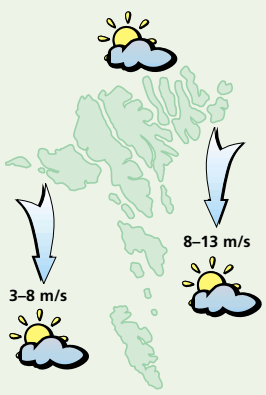


**Veðrið leygardagin:**
Andøvsgul upp í ein strúk av norði, seinnapartin minni vindur. Yvirhøvur turt og sólglottar og hitin millum 2 og 5 stig.

**Veðrið sunnudagin og mánadagin:**
Sunnudagin upp í hvassan vind av suðri og útsynningi og stundum regn, mánadagin minni vindur og okkurt ælið. Hitin millum 6 og 10 stig.

## Gegnaskortar

SEV-stjórin í gegnistrupulleikum

## Hitalagið kring knøttin

| | |
|---|---|
| Illulisat | ÷6 |
| Nuuk | 0 |
| Qaqortoq | 0 |
| Ammassalik | ÷2 |
| Saint John's | 12 |
| Halifax | 14 |
| Reykjavík | 6 |
| Seyðisfjørður | 4 |
| Tórshavn | 7 |
| Lerwick | 6 |
| Aberdeen | 7 |
| London | 11 |
| Tromsø | ÷3 |
| Bergen | 1 |
| Oslo | – |
| Stokkhólm | ÷4 |
| Keypmannah. | 5 |
| Helsinki | ÷6 |
| Moskva | ÷2 |
| Berlin | 7 |
| Warzawa | 0 |
| Kiev | 0 |
| Bukarest | 5 |
| Paris | 11 |
| Madrid | 14 |
| Róm | 18 |
| Malorca | 21 |
| Athen | 17 |
| Malta | 21 |
| Tunis | 22 |
| Beijing | 7 |
| New Dehli | 23 |
| Bangkok | 34 |
| Jakarta | 33 |
| Sydney | – |
| New York | 11 |
| Miami | 28 |
| Los Angeles | 23 |
| Meksikobýur | 18 |
| Panama | – |
| La Paz | 16 |
| Rio de Janeiro | – |
| Buenos Aires | 27 |

## LUFTTRÝSTIÐ

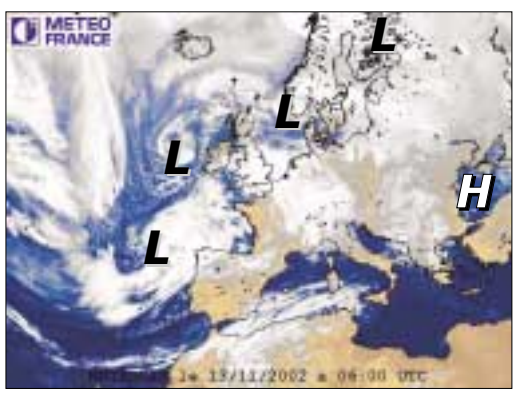


Eitt lágtrýst, 971 hPa vestan fyri Írland fer spakuliga í landsynning og brúgvalagið hðani til Føroya hvørvur vestureftir.

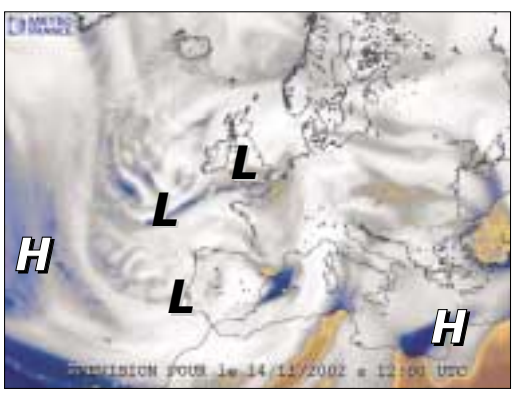


Eitt djúpt lágtrýst yvir Onglandi fer spakuliga norðureftir og gevur vaksandi vind av landnyrðingi á okkara leiðum.

## HITALAGIÐ

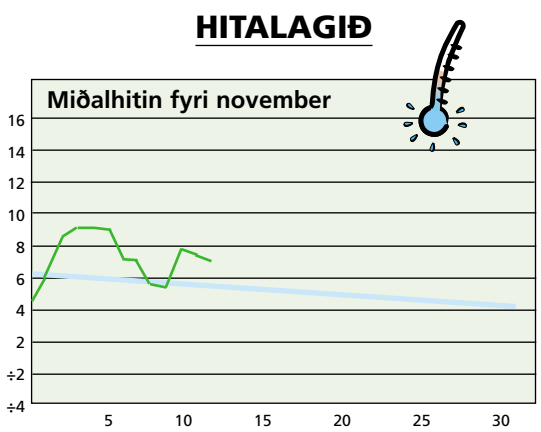


Hitalagið mált frá 12/11 kl. 06⁰⁰– 13/11 kl. 06⁰⁰. Hitin í gjár: 7,1°
Minsti hiti máldur í nov.: ÷7,2° Mesti hiti máldur í nov.: 12,2°

## AVFALLIÐ

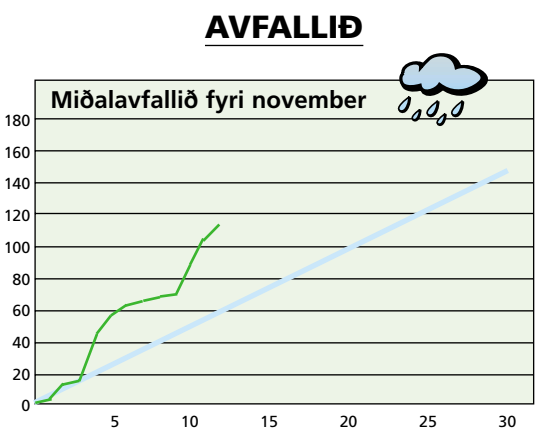


Avfallið: 7,4 mm – mált frá 12/10 kl. 06⁰⁰– 13/11 kl. 06⁰⁰
Avfallið higartil í november: 113,0 mm

## VESTFALLSKYRRINDI

11. nov.: Fyrra kvarter
16. nov.: Mánin longst frá jørðini
20. nov.: Fullmáni

Kelda: Almanakkin 2002

| Dagur | Suðuroyar-/Vágafirði fp. | Suðuroyar-/Vágafirði sp. | Skúvoyar-/Skopunarfirði fp. | Skúvoyar-/Skopunarfirði sp. | Hestfirði/Sundalagnum fp. | Hestfirði/Sundalagnum sp. | Vestmannasundi fp. | Vestmannasundi sp. | Mykinesfirði fp. | Mykinesfirði sp. | Nólsoyarfirði fp. | Nólsoyarfirði sp. | 2 fj. í LS úr Mjóvanesi fp. | 2 fj. í LS úr Mjóvanesi sp. | Leirvíksfirði/Haraldssundi fp. | Leirvíksfirði/Haraldssundi sp. | Kalsoyar-/Svínoyarfirði fp. | Kalsoyar-/Svínoyarfirði sp. | Hvannasundi fp. | Hvannasundi sp. | Fugloyarfirði fp. | Fugloyarfirði sp. |
|---|---|---|---|---|---|---|---|---|---|---|---|---|---|---|---|---|---|---|---|---|---|---|
| 14. nov | 02.41 | 15.00 | 01.41 | 14.00 | 01.56 | 14.15 | 04.41 | 17.00 | 05.41 | 18.00 | 00.56 | 13.15 | — | 12.15 | 02.56 | 15.15 | 03.56 | 16.15 | 02.26 | 14.45 | 03.41 | 16.00 |
| 15. nov | 03.20 | 15.39 | 02.20 | 14.39 | 02.35 | 14.54 | 05.20 | 17.39 | 06.20 | 18.39 | 01.35 | 13.54 | 00.35 | 12.54 | 03.35 | 15.54 | 04.35 | 16.54 | 03.05 | 15.24 | 04.20 | 16.39 |
| 16. nov | 03.58 | 16.17 | 02.58 | 15.17 | 03.13 | 15.32 | 05.58 | 18.17 | 06.58 | 19.17 | 02.13 | 14.32 | 01.13 | 13.32 | 04.13 | 16.32 | 05.13 | 17.32 | 03.43 | 16.02 | 04.58 | 17.17 |
| 17. nov | 04.36 | 16.55 | 03.36 | 15.55 | 03.51 | 16.10 | 06.36 | 18.55 | 07.36 | 19.55 | 02.51 | 15.10 | 01.51 | 14.10 | 04.51 | 17.10 | 05.51 | 18.10 | 04.21 | 16.40 | 05.36 | 17.55 |

www.sosialurin.fo

fæst á apotekunum kring landið


5 707265 100043 >