Nakað soleiðis virkar hettar sokallaða privat/kommunistiska systemið, har alment fæ er ein fortreyt, av nøkrum kallað studningur, av øðrum »rættvisisgjørt« og kalla almenna afturberingin, sum í praksis er ein rokning frá nøkrum skipaeigarum.

Innari Europæiski marknaðurin er farin at virka og ein fortreyt fyri at fáa atgongd til hendan nýggja, opna marknaðin hjá EF, er m.a. bann av øllum studningsaktivitetum.

Tað verður neyðugt bæði við avtoku av ti kenda, almenna partinum og so hesum »útlikningsstudningi«, ið verður brúktur í sølusamtakinum Føroya Fiskasølu.

Fortreyt fyri atgongd til nýggja, opna marknaðin í EF eru vanligar, altjóða reglur ið galda fyri fría og harða kappiung.

Síðani fráboðan BD í mars 1988 um eina dobling av eksportvirðinum fyri føroyska útflutningsframleiðslu, hevur valda deyðatøgn.

Tá nú eitt tilíkt úttalilsi einans kann byggja á eina konstatering av at føroysk útflutningsvinna sum er, einans framleiðir vøru sum gevur helvtarvirði á eksportmarknaðinum, og sum tí av hesari orsøk hevur stóran, almennan studning fyri neyðini, so verður reistur hesin spurningur:

»Kann tann 10 mánaðar langa tøgnin, síðani mars proklamatiónina hjá Fiskasølustjóranum, tulkast sum ein tvíhaldan um ein rakstur av okkara útflutningsvinnu, ið framhaldandi einans skal geva helvtarvirðið?

Um so er, vil tann politiska avleiðingin av hesum verða játtanir av studningsupphæddum av almennum fæ, til tess framhaldandi at tryggja rakstrinum av tí flotanum ið er fyri neyðini, um haldast skal fram við somu kós.

Tá tað er ein sannroynd at hendan helvtarvirðisframleiðsla ikki longur ber kostnaðin av samfelagsvøkstrinum, tí tað verða alt fleiri og fleiri at »býta« hesa stagneraðu útflutningsupphædd, ið vil seta størri og størri krøv til studningspartin, líka har til at alt steðgar upp, og tí er eyðsæð at hettar ikki longur ber til.

Til tess at lýsa hesa støðu og geva henni fatuligan, visuellan dám eru vístar tvær myndir av Føroya Flakavirki. Myndirnar eru symbolskar og tølini áleiðis tøl. Við støðið í úttalilsum BD frá mars 88 ber til at skjóta seg innáa procentulle býti millum lítið gevandi tilvirking og rímuliga vælbetalta vøru.

Nýtt er meðalvirðið uppá 20 kr.pr. eksportkilo.

Tað verður gingið útfrá at tað fáast 15 kr. fyri kg. av reyðum blokki og 36 kr fyri kg. av einari góðari lbs. vøru.

Samlaða eksportvektin er sett til 45.000 tons, ið er umsett fyri 900 mill.kr. og soleiðis umboðar tað helvtarvirði, ið tað er gjørligt at fáa fyri hesa eksportvøru frá Føroya Flakavirki.

Við at rokna við støði í omanfyrinevndu tølum, sæst á mynd 1 at vit á Føroya Flakavirki framleiða 76% av lítið gevandi blokvøru, stavandi frá niðurgjørdum nøgdartonsum, og umleið 24% av lbs.vøru, stavandi frá monnum og skipum, sum soleiðis, uttan samsýning, leggja uppá land nøkur fá dygdartons. Á mynd 2 sæst hvat ið er fyri neyðini um mars porklamatiónin fiskasølustjórans, skal gerast veruleiki. Meðalvirði er 40 kr.kg.

Fyrsta fortreytin er at marsproklamatiónin verður gjørd til sjálvan málsetningin hjá Føroya Flakavirki. Hetta ber fyrst og fremst í sær at veiðurfarið »NØGD« verður avloyst av veiðufarinum »DYGD«.

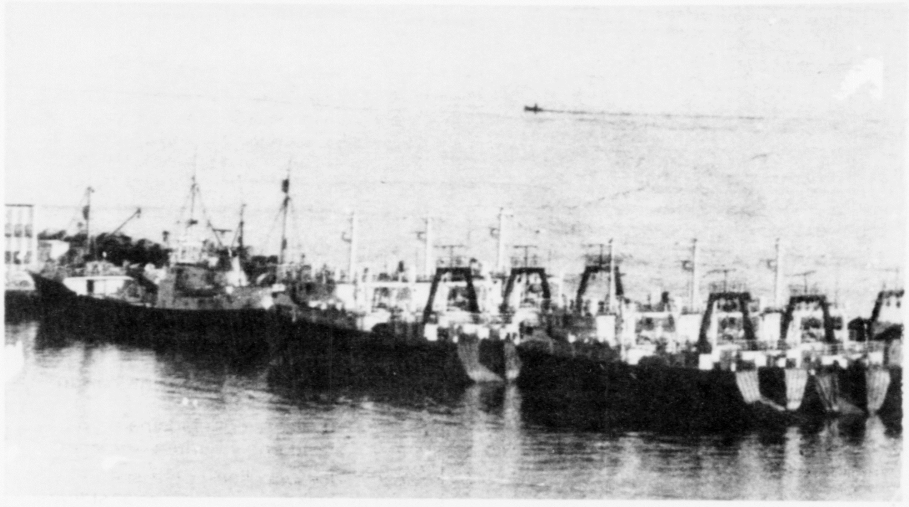
Onnur fortreytin er at leiðslan á Føroya Flakavirki **vil** hendan málsetning ið ber í sær eina tvífaldan frá 900 til 1800 mill.kr., í eksportvirði árliga.

Triðja fortreytin er stjórnarpolitisk og skal hendan lýsing av føroyskari útflutningavinnu við árslok 1988 tí enda við einum fyrispurningi til formennirnar fyri teir politisku flokkarnar í Føroyum, sum nú royna at skipa stjórn.

»Eru tit, landsins kosnu menn, varðugur við hesa helvtarvirðisstøðu ið ræður okkara útflutningsvinnu, og hvat eru tykkara heilt itøkiligu ætlanir í samband við hesa støðu?, tí ásannast má at tøgnin hevur talað«.

29. des. 1988
John Smith

Nøgdarmentan — tonsamentan?





Síða 6 tíðindablaðið sosialurin Nr. 49 — 30. apríl 1988

Birgir Danielsen, fiskasølustjóri, tilfegnar:

— Vit hava ein skeivan fiskiflota

Vit hava bygt skip til at fiska so nógv tons so rationelt sum gjørligt. Vit magna nú dyrunna, at hetta hevur verið tann skeiva gongdin. Okkum tarvar ein flota, sum leggur seg eftir at fáa eina væl hagreidda og góða fiskavøru til lands. Við sákum flota havdu vit kunnað fingið munandi meiru burtur úr tí nógd, vit í dag fiska.

M.a. hetta segði Birgir Danielsen á tíðindafundi í vikuni í samband við aðalfundin hjá Føroya Fiskasølu.

Vit hava nøgdina ikki nærindi uppá tey ræðu skipini, segði Birgir Danielsen. Hann sigar her til tey rationellu tvoleraarini

Møguliga eru skip sum Fuglafjarvar ræðu svarið uppá, hvussu vit fáa meira burtur úr okkara fiskastovnum, sigur Birgir Danielsen

Tað er møguligt at fáa ekki verðið á fiskaútflutningi okkara, uttan at vit hevnir skúla lønaraldið. Góðska vit verana meira her heima, kunnu vit framsiðis fáa upp inntøkini ár ikki fyri ta vøru, ið vit í dag fáa góðar 20 kr. fyri. Men eitt fortreyt fyri tílíkum dávøkingi er, at fiskarin, sum verður landaður, er munandi betur hagreiddur og [illegible] nógv betri stand, tann hann er í dag.

M.a. hetta kann fram á tíðindafundinum, sum Føroya Fiskasøla hevði í samband við aðalfund í vikuni. Birgir Danielsen, fiskasølustjóri, vísti á, at vit mugdu koma burtur frá at hava skipini alt upp til 10 til 14 dagar í senn, áðrenn tey landa veiðuna. Fiskurin skal helst ikki vera meira enn nakrar fáar dagar væl inní ísi og hagreiddur skal enn vorðnar geva sær far um at skipa munandi um útflutningsvirðið.

Broyta hugsunarhátt

Hvørjir hava vit so hesar hugsa? — Jamson, segði hann og helt, at tíðir eru komnar hetta, at vit mugu broyta hesa hugsunarhátt.

Hann helt fram: Hvat er so vorðin av tí ræðu skeiva gongd, kann eisini spyrjast. Møguligt hava vit ikki verið nóg skjót at leggja okkum til rættis við broytta umstøðir, sum hava víst seg í Nýsjálandi, Íslandi og Kanada, har tey hava fingið sínar fiskiflotar hagreiddar til at fiska tað, sum marknaðurin eftirspyr.

Tað er ikki bert, at vit hava ov nógv skip, men eisini, at skipini hava ikki verið rætta til hvørjum umstøðum, kanska hava tey verið ov stór, tí tað er ein stórur vandi, vit skulu hava í landi her heima, eru hann vit vreiddu á fiskimiðum.

Tað Birgir Danielsen segði víðari:

Eg vil ikki siga, at vit hava fara eftir tí, sum vanligt er, men ikkuri millum, tí tað hevur ikkuri millum ting hitt, ið hendir fram til.

Hvørji skip!

Heldur tú tað, at skip sum Sanarin og Fagrafoss eru rætta vandi? — Eg meginkenni Mortan Mortensen, verkfrøðing hjá Bryntingi, sigði Birgir Danielsen, at hann hevði verið við at leggja tey skipini til rættis, sum hann helt vóru best hóskandi til okkara fiskiskapar.

Hann helt, at tey vóru ikki ov stór, men at tey vóru ov lítil at bera tann fiskin, sum vit fiska í dag.

Hvussu er so hetta við Rationalitetur?

Men heldur tú ikki, at ørsøkin til hesa skeivu gongd við tonsamentalitetini, skal finnast, hjá tí stóra, ríka rationalitetini sum Atla vil kanska ikki heldur at hava sama? Hvussu er so hetta við Rolls Royce?

Men heldur tú ikki, at menn hava lagt seg av nógv eftir at byggja tvíeyki hetla enn ørvisbátar báar og linuskip?

Eg kann tí hetta á ábyrgdarmiðnum hjá Norðmannasambandinum. Vit hava nógv av teimum bátunum, sum vit hava keypt, og tað er ikki tí, at vit ikki vilja hava tey, men tí, at vit ikki fáa loyvi til at fiska tey. Tað er ikki tí, at vit ikki vilja hava tey, men tí, at vit ikki fáa loyvi til at fiska tey. Tað er ikki tí, at vit ikki vilja hava tey, men tí, at vit ikki fáa loyvi til at fiska tey.

Eg kann í hvussu so er siga tað at tað nyttar ikki at syrja tíðindafólk longur upp á land og bara rokna í tonnum. Fiskurin skal nýtast at hagra um ørðarvirðið av fiskinum.

Rolls Royce!

Men heldur tú ikki, at menn hava lagt seg av nógv eftir at byggja tvíeyki hetla enn ørvisbátar báar og linuskip?

Eg kann tað at hetta á ábyrgdarmiðnum hjá Norðmannasambandinum. Vit hava nógv av teimum bátunum, sum vit hava keypt, og tað er ikki tí, at vit ikki vilja hava tey, men tí, at vit ikki fáa loyvi til at fiska tey. Tað er ikki tí, at vit ikki vilja hava tey, men tí, at vit ikki fáa loyvi til at fiska tey.

Hetta var ein konstatering. Eg vísti at tað eisini ofturlítið gongd til vorðnar, at vanl. at fiskarar hava skipað sær fyri at fáa bátar, sum tey kundu fiska nógv fyri.

Men eru umstøðurnar somuleiðis á hesum skipi, Skarfaskeri?

Nei, tað eru tær hetla ikki.

Grein í Sosialinum frá apríl í ár, har Birgir Danielsen, fiskasølustjóri, kemur fram við sínum sera áhugaverdu úttalilsum um øking av eksportvirðinum

