VEÐRIÐ

Petur Skeel Jacobsen, veðurfrøðingur greiðir frá um veðrið

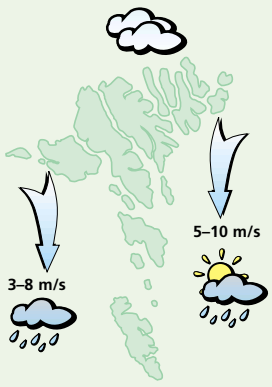

Veðrið í dag
Framvegis skýggjað og ælstroyggj. Gul til stívt andøvsgul av norði, sum út á náttina minkar niður í lot til andøvsgul. Hitin millum 6 og 9 stig.

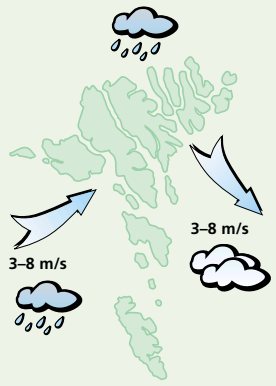

Veðrið sunnudagin
Skýggjað og regn av og á. Lot til andøvsgul av útnyrðingi, sum út á náttina gongur niður í útsynning. Hitin millum 5 og 8 stig.

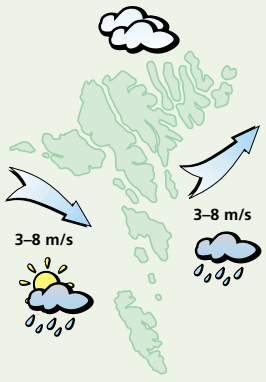

Veðrið mánadagin
Skýggjað og regn ella ælingur. Lot til andøvsgul av útsynningi, sum út á kvøldið gongur upp aftur í útnyrðing. Hitin millum 5 og 8 stig.

Veðrið týsdagin og mikudagin
Mest turt, og sum frálíður sær sólin. Gul til stívt andøvsgul av útnyrðingi og vestri, men minkar út á mikudagin niður fleyr ella gul. Hitin millum 4 og 7 stig.

Búskaparøði

Veruleikin er um at fáa fúlveldiseksperimentið aftur

Hitalagið kring knøttin

Illulisat	–
Nuuk	–
Qaqortoq	–
Ammassalik	–
Saint John's	–
Halifax	–
Reykjavík	–
Seyðisfjørður	–
Tórshavn	–
Lerwick	–
Aberdeen	–
London	–
Tromsø	–
Bergen	–
Oslo	–
Stokkhólm	–
Keypmannah.	–
Helsinki	–
Moskva	–
Berlin	–
Warzawa	–
Kiev	–
Bukarest	–
Paris	–
Madrid	–
Róm	–
Malorca	–
Athen	–
Malta	–
Tunis	–
Beijing	–
New Dehli	–
Bangkok	–
Jakarta	–
Sydney	–
New York	–
Miami	–
Los Angeles	–
Meksikobýur	–
Panama	–
La Paz	–
Rio de Janeiro	–
Buenos Aires	–

LUFTTRÝSTIÐ

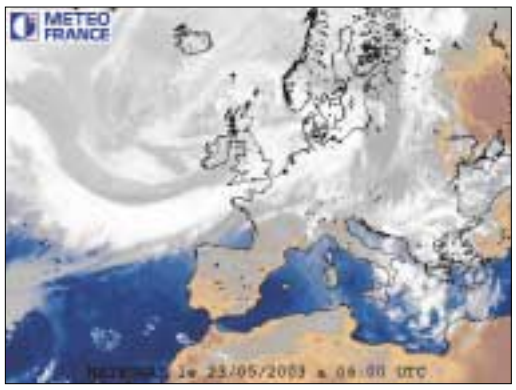

Eitt lágtrýst norðan fyri Skotland gongur eysturyvir og seinni í norðan. Tað fer væntandi at mennast yvir Føroyum um vikuskiftið.

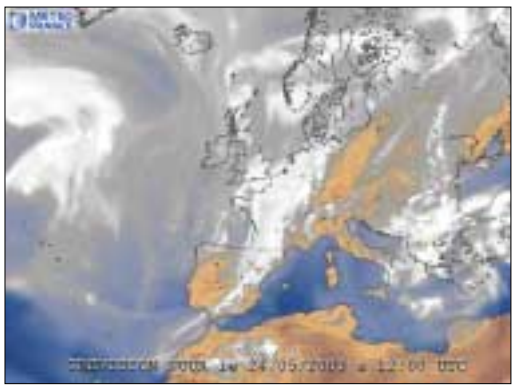

Seinnapartin týsdagin og út á mikudagin kemur eitt hátrýst væntandi vestanefir móti Føroyum og mennist.

HITALAGIÐ

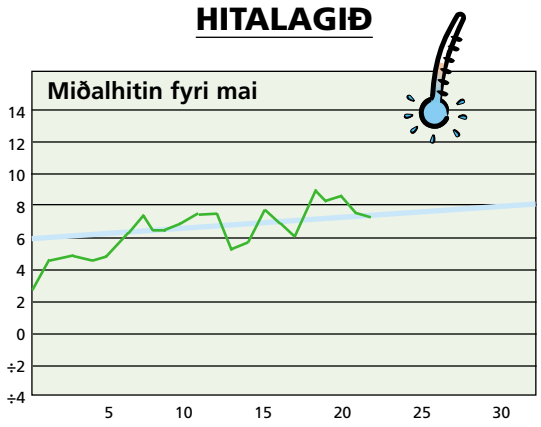

Hitalagið mált frá 22/05 kl. 06⁰⁰– 23/05 kl. 06⁰⁰. Hitin í gjár: 7,3°
Minsti hiti máldur í mai: ÷3,0° Mesti hiti máldur í mai: 19,7°

AVFALLIÐ

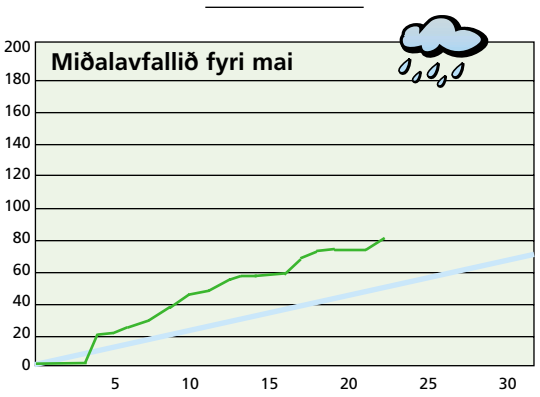

Avfallið: 6,0 mm – mált frá 22/05 kl. 06⁰⁰–23/05 kl. 06⁰⁰
Avfallið higartil í mai: 81,5 mm

VESTFALLSKYRRINDI

23. mai: Seinna kvarter
28. mai: Mánin longst frá jørðini
31. mai: Tendring

Kelda: Almanakkin 2003

Dagur	Suðuroyar-/Vágafirði fp.	Suðuroyar-/Vágafirði sp.	Skúvoyar-/Skopunarfirði fp.	Skúvoyar-/Skopunarfirði sp.	Hestfirði/Sundalagnum fp.	Hestfirði/Sundalagnum sp.	Vestmannasundi fp.	Vestmannasundi sp.	Mykinesfirði fp.	Mykinesfirði sp.	Nólsoyarfirði fp.	Nólsoyarfirði sp.	2 fj. í LS úr Mjóvanesi fp.	2 fj. í LS úr Mjóvanesi sp.	Leirvíksfirði/Haraldssundi fp.	Leirvíksfirði/Haraldssundi sp.	Kalsoyar-/Svínoyarfirði fp.	Kalsoyar-/Svínoyarfirði sp.	Hvannasundi fp.	Hvannasundi sp.	Fugloyarfirði fp.	Fugloyarfirði sp.
24. mai	02.47	15.22	01.47	14.22	02.02	14.37	04.47	17.22	05.47	18.22	01.02	13.37	00.02	12.37	03.02	15.37	04.02	16.37	02.32	15.07	03.47	16.22
25. mai	03.41	16.01	02.41	15.01	02.56	15.16	05.41	18.01	06.41	19.01	01.56	14.16	00.56	13.16	03.56	16.16	04.56	17.16	03.26	15.46	04.41	17.01
26. mai	04.20	16.39	03.20	15.39	03.35	15.54	06.20	18.39	07.20	19.39	02.35	14.54	01.35	13.54	04.35	16.54	05.35	17.54	04.05	16.24	05.20	17.39
27. mai	04.58	17.18	03.58	16.18	04.13	16.33	06.58	19.18	07.58	20.18	03.13	15.33	02.13	14.33	05.13	17.33	06.13	18.33	04.43	17.03	05.58	18.18

ÚF Morgunlestrar
26.–31. mai

Sonja Klein, prestur, lesur

Sálmar:

Mánadagin 26. mai:
nr. 48 Lítla Guðs barn, hvat sakar teg
Jer. 29,11–13

Týsdagin 27. mai:
nr. 556 Á morgni árla vit Guði lova
Áps. 1,7
nr. 522 Guð, ger meg til eitt lítið ljós

Mikudagin 28. mai:
nr. 220 Ber hátt títt høvur, øll kristin tjóð
Áps. 1,9–11

Fríggjadagin 30. mai:
nr. 550 Nú rennur sólin frið
Róm. 8,27
nr. 406 Bið, o, Jesus, fyri mær

Leygardagin 31. mai:
nr. 546 Sí, úr havi rísur nú morgunsól
Róm 8,37–39
nr. 61 Í Harrans hondum eri eg

ANTENNU- og PARABOL MONTERINGAR
Søla og uppsetan av parabolum og antennum
- Komplettar nýmonteringar
- Útskifting og umvæling
- Felags antennuanlegg
Fokus ELEKTRONIK
Reynstún 19 • Argir
Tlf. 311306 • Fax 311306

Brúðarlín
v/ Anniku Gaard
Fagralíð 22
Tlf./Fax. 314281
Brúðar- og brúðargentukjólar við tilhoyri til leigu
Nýggir kjólar kunnu útvegast

JUNIOR
BUSS TAXA KOYRING
pláss til 10 ferðandi
Tlf. 22 33 11
Eyðbjartur Danielsen
Pætursgøta 14 • FO-188 Hoyvík • Tórshavn

5 707265 100067 >