VEÐRIÐ

Petur Skeel Jacobsen, veðurfrøðingur greiðir frá um veðrið

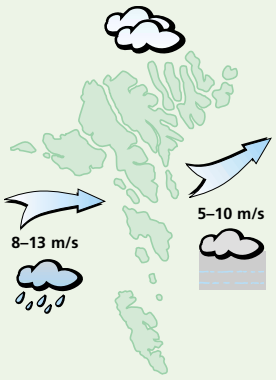

Veðrið í dag:
Gul til stívt andøvsgul av útsynningi, sum veksur upp í ein strúk. Skýggjað, tám og stundum mjørki. Um náttina andøvsgul upp í ein strúk av vestri, skýggjað og regn. Hitin millum 10 og 16 stig.

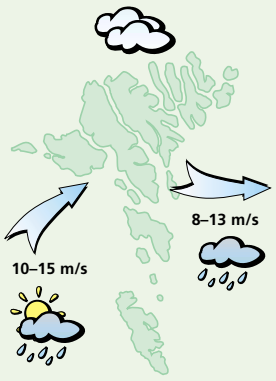

Veðrið mikudagin:
Andøvsgul upp í ein strúk av vestri, sum móti kvøldi lækkar niður í útsynning og veksur upp í hvassan vind. Fyri tað mesta skýggjað og møguliga nakað av regni um dagin. Hitin millum 10 og 16 stig.

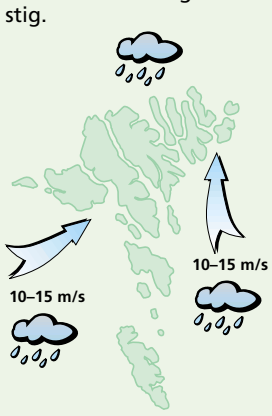

Veðrið hósdagin:
Strúkur í vindi til hvassan vind av suðri og útsynningi, minkandi út á náttina. Skýggjað og nakað av regni. Hitin millum 10 og 14 stig.

Veðrið fríggjadagin:
Gul til stívt andøvsgul av útsynningi, minkandi niður í lot til andøvsgul. Skýggjað og regn av og á. Hitin millum 9 og 13 stig.

Veðrið leygardagin:
Lot til andøvsgul av suðri sum støkkur vesturum. Skýggjað og regn. Hitin millum 10 og 15 stig.

Trummerummedansur

Føroyafilmurin um Høgna verður at síggja í Nuuk. Tobbi og teir skipa fyri

Hitalagið kring knøttin

Illulisat	9
Nuuk	9
Qaqortoq	10
Ammassalik	9
Saint John's	17
Halifax	17
Reykjavík	12
Seyðisfjørður	10
Tórshavn	12
Lerwick	12
Aberdeen	13
London	17
Tromsø	5
Bergen	15
Oslo	–
Stokkhólm	13
Keypmannah.	15
Helsinki	8
Moskva	18
Berlin	18
Warzawa	17
Kiev	12
Bukarest	22
Paris	19
Madrid	26
Róm	–
Malorca	30
Athen	33
Malta	35
Tunis	34
Beijing	24
New Dehli	31
Bangkok	31
Jakarta	32
Sydney	14
New York	22
Miami	31
Los Angeles	21
Meksikobýur	–
Panama	–
La Paz	11
Rio de Janeiro	–
Buenos Aires	15

LUFTTRÝSTIÐ

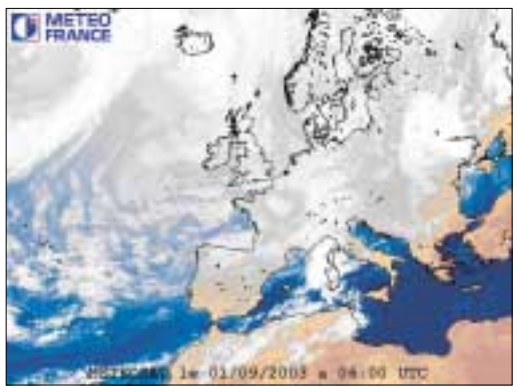

Eitt lágtrýst við landnyrðingspartin av Grønlandi fer eystureftir, og tilhoyrandi hitabrúgvin hevur lýggja luft við sær vestaneftir.

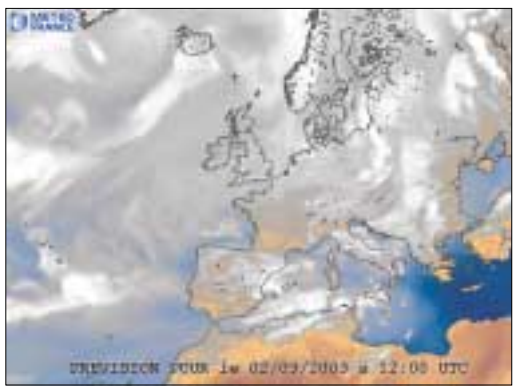

Eitt lágtrýst við Suðurgrønland fer í landnyrðing og brúgvaløg haðani fara væntandi fram við Føroyum mikunáttina.

HITALAGIÐ

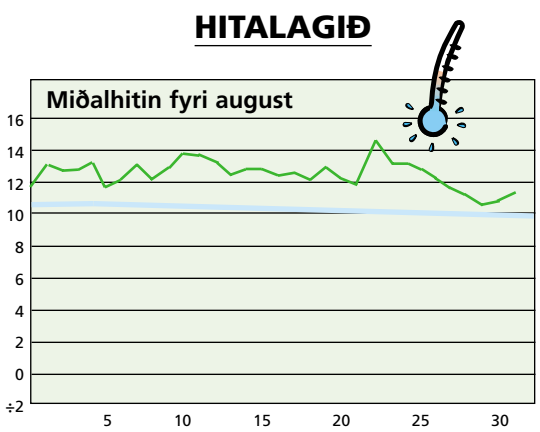

Hitalagið mált frá 31/08 kl. 06⁰⁰– 01/09 kl. 06⁰⁰. Hitin í gjár: 11,2°
Minsti hiti máldur í aug.: 0,2° Mesti hiti máldur í aug.: 22,0°

AVFALLIÐ

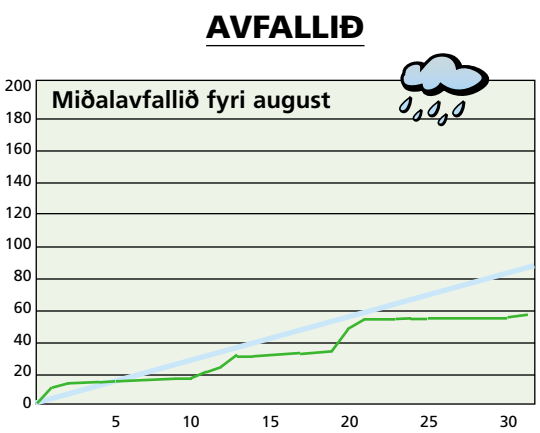

Avfallið: 2,0 mm – mált frá 31/08 kl. 06⁰⁰–01/09 kl. 06⁰⁰
Avfallið higartil í august: 57,6 mm

VESTFALLSKYRRINDI

27. august: Tendring
31. august: Mánin næstur jørðini
3. sept.: Fyrra kvarter

Kelda. Almanakkin 2003

Dagur	Suðuroyar-/Vágafirði fp.	sp.	Skúvoyar-/Skopunarfirði fp.	sp.	Hestfirði/Sundalagnum fp.	sp.	Vestmannasundi fp.	sp.	Mykinesfirði fp.	sp.	Nólsoyarfirði fp.	sp.	2 fj. í LS úr Mjóvanesi fp.	sp.	Leirvíksfirði/Haraldssundi fp.	sp.	Kalsoyar-/Svínoyarfirði fp.	sp.	Hvannasundi fp.	sp.	Fugloyarfirði fp.	sp.
2. sep	11.41	—	10.41	23.07	10.56	23.22	01.16	13.41	02.16	14.41	09.56	22.22	08.56	21.22	11.56	—	00.31	12.56	11.26	23.52	00.16	12.41
3. sep	00.07	12.49	11.49	—	-	12.04	02.07	14.49	03.07	15.49	11.04	23.46	10.04	22.46	00.22	13.04	01.22	14.04	—	12.34	01.07	13.49
4. sep	01.31	14.14	00.31	13.14	00.46	13.29	03.31	16.14	04.31	17.14	—	12.29	11.29	—	01.46	14.29	02.46	15.29	01.16	13.59	02.31	15.14
5. sep	02.57	15.26	01.57	14.26	02.12	14.41	04.57	17.26	05.57	18.26	01.12	13.41	00.12	12.41	03.12	15.41	04.12	16.41	02.42	15.11	03.57	16.26

Morgunlestrar
1.–6. september

Erika Lómstein Petersen í Oyndarfirði lesur

Sálmar:

Mánadagin 1. sept.:
nr. 6 Ó, tú, sum fevnir allan heim

Týsdagin 2. sept.:
nr. 518 Teg vil eg elska, tú mín styrki

Mikudagin 3. sept.:
nr. 289 Eg veit eitt land, har vakurt er

Hósdagin 4. sept.:
nr. 272 Ivi í huga tungur er

Fríggjadagin 5. sept.:
nr. 235 Halgi Andi, kom tú inn
nr. 408 Halgi Andi, hjálparmaður

Leygardagin 6. sept.:
nr. 550 Nú rennur sólin fríð

Sera bíligt at
LEIGA
SJÓNVARP
Úr 240,- og niðureftir
EINKI DEPOSITUM
Allar std. 20-26"
Vit hava eisini video
RADIO VERKSTAÐIÐ
V/ Guttorm Mortensen
Mannbrekka 1
Tlf. 319544

BILLUTIR
ÚTVEGAST TIL FLEST ALLAR BILAR
F.A. BILLUTIR
tlf. 421605 fax 421666

HESTPRENT Spf.
...hvør sigur at vit eru sum onnur?
Dvørgastígur 7
100 Tórshavn
tel 31 45 55
fax 31 80 26
hestoy@hestprent.fo

5 707265 100029 >