TILTØK

Samkoman Rhema
Staravegur 5
Fríggjakvøldið kl. 20 verður JC Teens – spennandi ungdómsmøti har m.a. filmurin: »Lay it down« verður sýndur á stórskíggja. Ungdómur 11-18 ár er vælkomin.
Sunnudagin kl. 11 møti og sunnudagsskúli.
Fríðtór Debes talar um endatiðina við fokus á »Ísrael, tjóðirnar og samkoman«.
Eisini verður kaffi. Øll eru vælkomin. www.rhema.fo

Ebenezer
Í kvøld kl. 20 Ungdómsmøti, talari Abraham Pfenner frá NTM.
Sunnudagin kl. 10 Breyðbróting, kl. 12 Sunnudagsskúli, kl. 18 Evangel. møti, Frank Brearly frá NTM talar, kl. 21 Útimøti.

Meinigheitshúsið
Hískvøldið kl. 20 Ungdómsmøti, har ung av Skála luttaka.
Leygardagin kl. 19.30-22 Juniorhugni.
Sunnudagin kl. 14 Sunnudagsskúli, kl. 18 Møti við Hans Eiler Hammer.

Katólska Kirkjan
Hvønn gerandisdag kl. 18 Messa í Mariukirkjuni.
Fríggjadag k. 17.30 Messa í Kerit.
Leygardag kl. 11.30 Messa í Kerit.
Sunnudag kl. 11 Hámessa v/ Biskup Lukas de Hovre í Mariukirkjuni.
Sunnudagsskúlin byrjar aftur sunnudagin 21. sept. kl. 14.
Øll eru hjartaliga vælkomin.

Filadelfia, Landavegur 22
Í annaðkvøld kl. 20 Ungdómsmøti.
Leygardagin kl. 17 Landsbøn.
Sunnudagin kl. 11 Morgunmøti v/ Sam Jakobsen, kl. 11.30 Barnagudstænasta, kl. 18 Evangel. møti v/ Símin Absalonsen.
Mánakvøldið kl. 20 Bønarskúlin. www.filadelfia.fo

Lívdin
í Hoyvíkar skúla
Sunnumorgunin á familjumøtinum kl. 10.30 talar Jógvan Z. um evnið: »Kann eg hvíla í míni trúgv? Hvat við øðrum trúgvum?« og á tilbiðjunarmøtinum kl. 12 er evnið: »Regin og Heidi fara út á markina«. Barnaansing er fyri børn undir skúlaaldri á báðum møtunum.
Sunnudagsskúlin er kl. 12. Drekkamunnur er millum bæði møtini. www.livdin.fo

Frelsunarherurin, Tórshavn
Týsdagin kl. 17 og 20 Hornvenjing.
Mikudag kl. 15 Bønarmøti, kl. 17.30 Títtlingasangur, kl. 19 Barnarøddir venja, kl. 20 Menninir samlast í Skótahølunum.
Hósdag kl. 20 Heimaforbundið, fyri allar kvinnur. Vitjan av systir Mariu.

Kirkju- og missiónshúsið á Argjum
Hósdagin kl. 19 Bønarløta.
Fríggjakvøldið kl. 20 Altkann-henda.

Mariasystir Josuana úr Noregi
hevur um Gud vil hesi møti:
Hósdagin kl. 19.30
Missiónshúsið í Vági.
Fríggjadagin kl. 19.30
Missiónshúsið á Tvøroyri.
Týsdagin 23.9. kl. 19.30
Missiónshúsið í Sørvági.

KFUM og KFUK í Havn
Hósdagin kl. 19 í KFUK: Vit fara gongutúr kl. 20. Broytt klokkutíð, minibibiltími og fyrireikingar til basarin, møti fjølment.

Tórshavnar Hvítusunnusamkoma
Yviri við Strond
Sunnudagin kl. 11 Morgunmøti og kl. 18 Evangeliskt møti. Øll eru vælkomin.

Samkoman Immanuel
Fríggjakvøldið kl. 20 Kongsins Herlið, 8 ár og eldri eru vælkomin.

Saron, Vestmanna
Sunnudagin kl. 18 Morgunmøti við breyðbróting.
Mánadagin kl. 19 Andakt í eldrasambýlinum.
Telefonandaktin 424741.

Vestmanna missiónshús
Hósdagin kl. 20 greiðir Axel Johannesen, Axel í Jákupsstovu, frá »Her er lív mítt«.
Sunnudagin kl. 14.30 Barnagudstænasta, kl. 19 Sangløta við tónleikarum úr Vestmanna o.a.

Karmel, Eiði
Møtirøðin heldur fram í kvøld kl. 20, Kristian á Reynatrøð og aðrir tala. Tórhild Bjarkhamar og Inga Jensen syngja. Bønarløta verður kl. 19.30. Øll eru hjartaliga vælkomin.

Lívsins Orð, Saltangará
Liljurnar byrja aftur í dag kl. 17.30.
Møti verður sunnudagin kl. 10.30 við Pola Jacobsen.
Tim. 5 byrjar aftur mánadagin kl. 17.30. Ungdómsmøti verður mánakvøldið kl. 20.

Keldan, Skálafirði
Leygarkvøldið kl. 21 Opið hús v/ Arna Abrahamsen o.fl.
Sunnudagin kl. 17 Møti við Oddbjørg og Helga Abrahamsen. Barnamøti kl. 17. Vælkomin í Kelduna. www.keldan.fo

Getsemane
á Brekku 19, Klaksvík
Mikukvøldið kl. 20 Bønarmøti.
Fríggjakvøldið kl. 20 Hugnaløta fyri ung.
Sunnudagin kl. 18 Møti (barnaansing er undir møtinum). Tú eri hjartaliga vælkomin.

KFUM & K, Klaksvík
Fríggjadagin kl. 22 Opið hús.
Sunnudagin kl. 14 Sunnudagsskúli, kl. 17.30 Bønarløta, kl. 18 Møti við Hanus Lassen, kl. 21 Ungdómsmøti.
Mánadagin KBBB samlast hjá Kristiannu Johannessen, Stangavegur 150.

Soli Deo Gloria
Hískvøldið kl. 20 Ungdómsmøti.
Sunnudagin kl. 14 Sunnudagsskúli, kl. 18 Møti.
Mánakvøldið kl. 20 Bønarmøti.

Missiónshúsið í Skopun
Sunnudagin kl. 14 Sunnudagsskúli, kl. 17.30 Bøn- og lovsongsløta, kl. 18 Møti. Øll eru hjartaliga vælkomin.

Missiónshúsið í Skálavík
Sunnudagin kl. 14 Sunnudagsskúli, kl. 18 Møti.
Gunnar Reynslág, Argir, talar. Øll eru hjartaliga vælkomin.

Missiónshúsið á Tvøroyri
Fríggjakvøldið kl. 19.30 verður møti við mariusystrini Josuanu. Savnað verður inn til Mariusystrarnar. Øll eru hjartaliga vælkomin.

Missiónshúsið í Hvalba
Allir sjómanskvinnuringarnir í oynni samlast í missiónshúsinum í Hvalba leygardagin 27. sept. kl. 18.00. Sjómanstrúboðarin verður við. Allar kvinnur eru vælkomnar.
Hískvøldið 18. sept. kl. 19
Barnagudstænasta í Hvalbiar kirkju v/ Bergi D. Joensen, kl. 20.30 Ungdómsmøti í missiónshúsinum. Drekkamuður.
Fríggjakvøldið 19. sept. kl. 20 Møti v/ Bergi D. Joensen.
Ung luttaka. Drekkamuður.
Leygarkvøldið 20. sept. kl. 20 Møti v/ Bergi D. Joensen.
Robert Thomsen syngur.
Innsavnan til Heimamissiónina. Drekkamuður.

Missiónshúsið í Sumba
Fundur verður leygarkvøldið kl. 20 við Ruth Inge Gregersen, skrivara frá Danmission. Innsavnan verður til Danmission.

Felagið Tórshavn – gongutúrur
Sunnudagin 14. september verður gongutúrur: Konufelli-Syðradal. Farið verður av Kunningarstovuni kl. 10.30. Miðal tungur túrur. Havið heit og góð gongukleðir og matpakka við. Tilmelding.

Tilhaldið
í Tórsgøtu 21, tlf. 316491
Opið er mánadag 10.00-18.00. Týsdag-fríggjadag kl. 10.00-17.00.
Drekkamunnur er at fáa hvønn dag, eins og bløðini eru til taks.
Mánadagin 15. september
kl. 10-10.30 Fimleikur, Sonja Danielsen
kl. 10-18 Myndaveving á loftinum. Seyma fýrkantar til teppir í kjallaranum. Tilmelding til túrin mikudagin tlf. 316491
kl. 14-18 Kortspæl, telving, bokkspæl, landastrok, dart og onnur spøl.
Í vetur verður matgerð í Tilhaldinum undir kvøldskúla-skipanini hvønn miku- og fríggjadag frá kl. 10-13.30. Byrja verður mikudagin 1. okt og 3. okt. Tilmelding til matgerð v/ Anne Grete Harlou á tlf. 316491.
Týsdagin 16. september
kl. 10-12 Vit baka
kl. 10-11.30 Vit syngja, Óli Vang. Øll eru hjartaliga vælkomin
kl. 14.30 Hetland, Hans Holm
Mikudagin 17. september
Upplýsing og prát um Hetlandstúrin 22. sept.
kl. 15 Vitja søluframsýningina í Müllers pakkhúsi. Gluggaglæma. Tilmeld. tlf. 316491
Hósdagin 18. september
kl. 10-10.30 Fimleikur, Sonja Danielsen
kl. 14-17 Telduprát, Brandur Petersen
Fríggjadagin 19. september
kl. 10-17 Opið hús

Tað er altið ein krókur í Tilhaldinum – um tygum ikki fáast við nakað ítriv. Vit ynskja at øll skulu kenna seg vælkomin.

Losjan í Havn
Tinghúsvegur 18
Fríggjadagin kl. 15 hittast tilkomin og eldri til hugna.

Tilhaldið Hugnin í Sandoynni
Tilhaldið í Sandoynni er opið mánadag og mikudag frá kl. 14-17. Kaffi er at fáa báðar dagarnar.

Dagtilhaldið í Vági
er hvønn týsdag og tórsdag frá kl. 15 til 18. Øll eru vælkomin.

Føroya Heimavirksfelag
Postadressa: J. Paturssonargøta 24, 100 Tórshavn.
Formaður: Óluva Vilhelmsen.
T-postur: fhf@craft.fo
Heimasíða: www.craft.fo
Tlf. 322686 / 319629

Reyði Krossur Føroya
Sorgarlinjan svarar mánadag, mikudag og fríggjadag kl. 19.00-21.00 á tlf. 319630.
Kennir tú føroying í Keypmannahavn, ið hevur tørv á vitjan ert tú vælkomin at seta teg í samband við Reyða Kross Føroya, Bryggjubakki 10, 100 Tórsh. tlf. 319630/61 655400.

NA (Anomymir narkomanar)
Reinsarið, Tórsgøta 5:
Fundur er hvørt sunnukvøld kl. 20.00 til 21.00.

ACA
(Adult children anonymous). Fundur fyri tilkomin, ið eru uppvaksin í alkoholiskum ella dysfunktionellum familjum er hvørt leygarkvøld kl. 20.00-21.30 á Tinghúsvegi 37, Tórshavn. www.aca-danmark.dk.
E-mail:
acafaroeislands@hotmail.com

AA-fundir í Havn
Tinghúsvegur 37
Mánadag: kl. 20.00–21.00
Týsdag: kl. 20.00–21.15
Mikudag: Sporafundur kl. 20.00–21.00
Hósdag: kl. 20.00–21.00
Fríggjadag: kl. 20.00–21.00
og kl. 22.30–23.30
Leygardag: kl. 9.00-10.00 opin fundur. Kl. 17.00–18.00
Sunnudag: kl. 11.00–12.00.
Allir fundir eru reykfríir.
Heimasíða:
http://heima.olivant.fo/~aa-fo/

Al-Anon
Fundur fyri avvarðandi at alkoholikarum er hvørt týskvøld og hískvøld kl. 20 í Al-Anon, Tinghúsvegur 37.
Telefontíð er fríggja-, leygar-, sunnu- og mánadag frá kl. 19-21 á tlf. 508030.

AA-fundur í Eysturoy
Á Toftum hvønn týsdag kl. 20 í húsinum norðanfyri skúlan.
Á Glyvrum hvønn fríggjadag kl. 20 í Hvítaskúla. (gamla læraraíbúðin).

AA-fundir í Vágum
Í gamla skúla í Sandavági hvørt hískvøld og leygarkvøld kl. 19.00 (á loftinum, inngongd niðanfyri).

Al-Anon í Vágum
Fundur fyri avvarðandi hjá alkoholikarum er hvørt týskvøld kl. 19.30 í Gamla skúla í Sandavági.

AA-Suðuroy
AA-fundirnir í gomlu læknamiðstøðini á Tvøroyri eru fríggjakvøld kl. 19 og sunnudag kl. 15.
Hvønn sunnudag síðst í mánaðinum – opin fundur kl. 15.

AA í Vági
AA fundir verða í Undirhúsinum onsdag og leygardag kl. 19.00.

Blái Krossur – Glyvrar
bjóðar til eftirviðgerðarfund hvørt mánakvøld kl. 19 í hølunum hjá Bláa Krossi á Glyvrum.

Blái Krossur – Eiði
bjóðar til eftirviðgerð í Losjuni á Eiði annaðhvørt týskvøld kl. 20. Meira fæst at vita á tlf. 315575.

Náttarravnarnir í Tórshavn
Tín stuðul ger mun! Blív limur ella gang ein royndartúr. Ringið Carl 215570, Guðrið 220019, Hans Jákup 217818, Tone 261165, Ella 316261, Arni 222552

Lymfødemfelagið
Box 2113, FO 165 Argir
Felagið hevur ikki fasta skrivstovutíð. Samband fæst við felagið á tlf. 448454, Fía í Túni, ella tlf. 313424, Arnhild Johannesen.

Føroyskir fiskimenn uttanlands
tlf. 21 04 95.
Felagið fyri føroyskar fiskimenn í Canada, Svoríki, Danmark, Íslandi og Noregi.
Limagjald 200 kr. um árið.
Postgiro 57894. Fø.
Sparikassi 442027-8.

Heilafelagið, MBF-húsið
Íslandsvegur 10C
tlf./fax 321520
Telefontíð hvønn týsdag kl. 18.00-20.00.

Felagið fyri lesi- og skriviveik
Postadr.: MBF-Húsið
Íslandsvegur 10c
Endamál felagsins er at hjálpa teimum ið hava lesi- og skrivitrupulleikar.
Felagið hevur ikki fasta skrivstovutíð men samband fæst við felagið á tlf. 441541, Anne Karin Kjeld og 318867, Laila Egholm.

Parkinsonfelagið
MBF-húsið, Íslandsvegur 10C
Felagið hevur ikki fasta skrivstovutíð, men samband fæst við felagið hjá Kristinu, tlf. 317317.

Giktafelag Føroya
Íslandsvegur 10 C
FO-100 Tórshavn
T-post: gikt@gikt.fo
www.gikt.com
Skrivstovan: Tlf. 31 02 37
Opið: týs- og hósdag kl. 11.00-14.00.
Fibromyalgibólkurin: Opið mánadag kl. 11.00-13.00.
Foreldraumboð:
Nicolina Højgaard,
heilsusystur tlf. 31 47 50
Ungdómsumboð: Sára Tummassardóttir tlf. 37 31 06.

Deyvafelag Føroya
Íslandsvegur 10B
Skrivstovan er opin mánadag til hósdag frá kl. 10.00 til kl. 15.00. Tlf. 317597, fartlf. 222381, skrivitlf. 316929 fax 313609 og teldupostadr. deaf_fo@post.olivant.fo
heimasíðan: www.deaf.fo

Ráðgeving um heilaskaðar
Hevur tú fingið ein heilaskaða, ert avvarðandi ella arbeðir við fólki við heilaskaða og hevur tú okkurt at spyrja um hesum viðvíkjandi ella annað, so ert tú vælkomin at venda tær til okkara.
NeuroCom, 450 Oyrarbakki
Tlf. 422 763 ella Fartlf.: 225 263
Teldupostur: info@heilsu.info
www.heilsu.info
e-mail: fhkv@post.olivant.fo
Hildebjørg, tlf. 313897,
e-mail:
jwimport@post.olivant.fo
Nakað av bókum eru til láns hjá felagnum.

Kvinnuhúsið
svarar alt samdøgrið á tlf. 317200. Skrivstovan er opin frá kl. 10 til 17, og hósdagar til kl. 21. Ráðgevingin er hískvøld eftir avtalu.

85 ÁR

Í dag, 18. september fyllir Jógvan Johansen á Eiði, 85 ár. Hann verður at hitta hjá dóttrini í Kvívík, seinnapartin leygardagin 20. september.

23. september verður Marianna Jacobsen (vanliga nevnd Anna) Tórshavn, 85 ár. Dagurin verður hildin heima á Hoyvíksvegi 31, leygardagin 20. september millum kl. 10.00 og 15.00.

BRÚDLEYP

Hósdagin 25. september giftast á Ráðhúsinum í Toulouse, Anita Elinda Ellendersen, úr Fámjin og Alex Nouwaga, úr Togo.
Adr.: c/o Mme Houndole
15, Rue Deu Colonel Toussaint Bat B 1,
31500 Toulouse
Frakland.

ÚT- OG SJÓNVARPSSKRÁ

Hósdagur 18. september
4:15 (B) Sabrina – skúlans heks
4:40 (Sr) Alle tiders barnagenta
5:05 (Sr) Alle tiders barnagenta
5:35 (Sr) Øll elska Raymond
6:00 (Sr) Good Morning, Miami
6:30 TV-Shop
8:30 (Sr) Smallville
9:25 (Sr) Family Law
10:25 (U) Ricki Lake
11:20 (U) Ricki Lake
12:15 (B) Sabrina – skúlans heks
12:45 (Sr) Øll elska Raymond
13:15 (Sr) Smallville
14:10 (U) Oprah
15:05 (U) Dr. Phil
16:00 (Sr) Seven Days
17:00 (Sr) Alle tiders barnagenta
17:30 (Sr) Good Morning, Miami
18:00 (Sr) Simpsons
18:30 (Sr) Simpsons
19:00 (Sr) Innanhýsis mál
20:00 (F) Runaway Bride
22:15 (U) The Anna Nicole Show
22:45 (Sr) Simpsons
23:15 (Sr) Action
23:45 (Sr) Seven Days
0:45 (U) Dr. Phil
1:40 (U) Oprah
2:35 (Sr) Falcon Crest
3:35 (U) The Anna Nicole Show

Fríggjadagur 19. september
4:15 (B) Sabrina – skúlans heks
4:40 (Sr) Alle tiders barnagenta
5:05 (Sr) Alle tiders barnagenta
5:35 (Sr) Øll elska Raymond
6:00 (Sr) Good Morning, Miami
6:30 TV-Shop
8:30 (Sr) Smallville
9:25 (Sr) Family Law
10:25 (U) Ricki Lake
11:20 (U) Ricki Lake

Hósdagur 18. september
4:25 (Sr) Húsavørðurin
5:00 (B) Barnahornið við Disney
7:15 (U) Oprah
8:10 (U) Ricki Lake
9:10 (Sr) Horton-sognin
10:05 (Sr) Horton-sognin
11:00 Mokka - við Maria
12:10 (U) Dr. Phil
13:05 (Sr) Advokatarnir
14:00 (Sr) Strong Medicine
15:00 (Sr) Givrarnar frá Warren Manor
16:00 (Sr) Innanhýsis mál
17:00 (B) Sabrina – skúlans heks
17:30 (Sr) Øll elska Raymond
18:00 (Sr) Øll elska Raymond
18:25 (Sr) Sex & the City
19:00 (U) Livsstílur við leysum handliðum
20:00 (D) Biker Jens - Eitt lív á markinum
21:00 (Sr) Sex & the City
21:35 (Sr) Givrarnar frá Warren Manor
22:35 (Sr) Scrubs
23:05 (U) Filmurin hjá Frid
23:35 (Sr) Sex & the City
0:15 (Sr) Givrarnar frá Warren Manor
1:05 (Sr) Innanhýsis mál
2:05 (Sr) Øll elska Raymond
2:35 (Sr) Øll elska Raymond
3:05 (Sr) Kojak

Fríggjadagur 19. september
4:00 (Sr) Sunset Beach
5:00 (B) Barnahornið við Disney
7:15 (U) Oprah
8:10 (U) Ricki Lake
9:10 (Sr) Horton-sognin
10:05 (Sr) Horton-sognin
11:00 Mokka - við Maria

Hósdagur 18. september
7:30 (I) Golf: US PGA Tour - John Deere Classic
8:30 (I) Riðing: Samsung Nations Cup
9:30 (I) Speedway: HM fyri lið
11:30 (I) Nevaleikur: Stipe Drews-Kamel Amrane
13:30 (I) Súkkling: Vuelta España, beinleiðis
16:15 (I) Itróttarvikan, ið fór
16:45 (I) Roadracing: Grand Prix Brasilia - tíðarkoyring
18:00 (I) Roadracing: Grand Prix Brasilia - tíðarkoyring
19:15 (I) Roadracing: Grand Prix Brasilia - tíðarkoyring
20:15 (I) Nevaleikur: Markus Beyer-Danny Green
22:00 (I) Eurosportnews
22:15 (I) Sumobrydning: Basho
23:15 (I) Sumobrydning: Basho
0:15 (I) Eurosportnews

Fríggjadagur 19. september
7:30 (I) Riðing: Samsung Nations Cup
8:30 (I) Fótbóltur: PSV Eindhoven-Monaco
9:30 (I) Fótbóltur: Sparta Prag-Chelsea
10:30 (I) Fótbóltur: Real Madrid-Marseille
11:30 (I) Fótbóltur: Manchester United-Panathinaikos

Hósdagur 18. september
5:00 Susanne
5:30 Samráðingarenskt
6:00 (B) Teletubbies
6:25 (B) Kom innar
6:35 (B) Børn syngja við
6:50 (B) Børn syngja við
7:05 (B) Shiny Show
7:25 (B) Bill og Ben
7:35 (B) Stuttleiki við upptokutólinum
8:00 (U) Stórir sterkir dreingir
8:30 House Invaders
9:00 KOKamok
9:45 Nýggj klædnastilurin - special
10:15 (D) Djórasjúkrahúsið
10:45 (S) Tað veikasta liðið
11:30 (Sr) Læknarnir
12:00 (Sr) EastEnders
12:30 (U) Ein góður handil
13:00 (U) Roomservice
13:30 Atgonumerki til sólina
14:00 (B) Teletubbies
14:25 (B) Kom innar
14:35 (B) Børn syngja við
14:50 (B) Børn syngja við
15:05 (B) Stuttleiki við upptokutólinum
15:30 (S) Tað veikasta liðið
16:15 (U) Stórir sterkir dreingir
16:45 (U) Ein góður handil
17:15 KOKamok
18:00 Nýggj klædnastilurin - special
18:30 (Sr) Læknarnir
19:00 (Sr) EastEnders
19:30 (Sr) Ja, ráðharrin
20:00 (D) Sas - klára tey tað?
21:00 (D) Sagan hjá Stórabretlandi
22:00 Ray Mears - ekstremar yvirlivingar
22:30 (Sr) Ja, ráðharrin
23:00 (U) Bestu parodiurnar hjá Alistair McGowan
23:30 Poppur fyrr
0:00 Náttarsjónvarp

Fríggjadagur 19. september
5:00 Italia upp á kryss og tvers
5:30 (B) Ensk undirvísing við Ozmo
6:00 (B) Teletubbies
6:25 (B) Kom innar
6:35 (B) Børn syngja við
6:50 (B) Børn syngja við
7:05 (B) Shiny Show
7:25 (B) Bill og Ben
7:35 (B) Really Wild Show
8:00 (U) Stórir sterkir dreingir
8:30 House Invaders
9:00 KOKamok
9:45 Home Front: Í urtagarðinum
10:15 (D) Djórasjúkrahúsið
10:45 (S) Tað veikasta liðið
11:30 (Sr) Læknarnir
12:00 (Sr) EastEnders
22:50 (F) Forbannalisið í bakgarðinum
0:20 (F) Star Trek: First Contact
2:10 (F) Kærleiki í stórbýnum

Fríggjadagur 19. september
4:00 (F) Russiska húsið
6:00 (D) The Android Prophecy
7:00 (F) Lost Highway
9:10 (F) Focus
11:00 (F) Tagnar kærleiki

Hósdagur 18. september
6:00 (F) RFK
7:35 (F) Gaggurnar hjá Jimmy
9:20 (D) Caught: The Ice Chest Murderer
10:10 (F) From Hell
12:10 (F) Cause of Death
13:45 (F) Tagnar kærleiki
15:15 (F) Just Visiting
16:45 (F) Prince William
18:15 (F) Ein heggin nøs
20:00 (Sr) The Shield
20:45 (Sr) Less Than Perfect
21:10 (F) A Time to Kill
23:35 (E) Destroy Sex
1:10 (F) Vanilla Sky

Fríggjadagur 19. september
6:00 (F) Sjey vinkonur
7:40 (F) State and Main
9:25 (Sr) The Shield
10:15 (F) A Time to Kill

Hósdagur 18. september
14:00 (F) Rain Man
16:10 (D) Kuldaskápsmammur
17:05 (F) Drepandi vápn 2
19:00 (F) Focus
20:45 (F) Zoolander
22:15 (F) In the Mood for Love

Hósdagur 18. september
7:50 (Sr) Hunter
8:35 (Sr) Hunter
9:25 (Sr) Relic Hunter
10:15 (Sr) Hendurnar fullar
10:45 (Sr) Super Mr. Cooper
11:10 (Sr) Strandardetektivarnir
12:00 (Sr) Strandardetektivarnir
12:55 (Sr) The Wayan's Bros
13:20 (Sr) Skrappur fýrur í L. A.
13:50 (Sr) Relic Hunter
14:45 (U) The Tonight Show med Jay Leno
15:40 (Sr) The Wayan's Bros
16:10 (Sr) Skrappur fýrur í L. A.
16:40 (Sr) Nikki
17:05 (Sr) í sjeynda himli
18:05 (Sr) Stargate SG-1
19:00 (U) Monstur garagan
20:00 (F) Angel's Dance
22:05 (Sr) Spin City
22:35 (U) The Tonight Show med Jay Leno
23:35 (Sr) Nikki
0:00 (Sr) Stargate SG-1
0:55 (Sr) Ein rødd í náttini
1:45 (Sr) Ein rødd í náttini

Fríggjadagur 19. september
7:50 (Sr) Hunter
8:35 (Sr) Hunter
9:25 (Sr) Relic Hunter
10:15 (Sr) Hendurnar fullar
10:45 (Sr) Super Mr. Cooper
11:10 (Sr) Strandardetektivarnir
12:00 (Sr) Strandardetektivarnir

Hósdagur 18. september
5:35 (Sr) Quads!
6:00 (F) Bootmen
7:30 (F) Coming Soon
9:05 (F) Requiem For a Dream
10:55 (F) Air Bud
12:15 (F) I Am Sam
14:25 (F) Three Strikes
15:45 (F) D-Tox
17:20 (F) Bruiser
19:00 (F) Royndin
20:55 (F) Tann gamli maðurin, sum læs kærleikssøgur

Hósdagur 18. september
5:30 (B) Morgun fyri teg
6:00 (T) TV-avísin
7:30 (U) Handyman
8:00 Tá ein tikari er í bakajsurúminum
8:30 (U) Beint fram eftir landavegnum
9:00 DR-Derude í kongaliga urtagarðinum
9:30 (D) Dahlgårds Tivoli
10:00 (T) Tíðindi úr Grønlandi
10:30 Wanamei - seinasta træið
11:00 (T) TV-avísin
11:10 Vangamyndin
11:35 19Beinleiðis
12:05 Uttanfrá
13:05 Søgur úr Danmark
13:20 (U) Blátt er gott
13:50 Vagn í Svoríki
14:20 Hvat er tað vert
14:50 (T) Tíðindi á teknmáli
15:00 Boogie
16:00 (B) Barracuda
16:01 (B) Timon & Pumba
16:20 (B) Varðmenn lógarinnar
16:45 (B) Crazy Toonz
17:00 (B) Fandango
17:30 (T) TV-avísin við ítrótti og veðri
18:00 19Beinleiðis
18:30 Lækninn hevur orðið
19:00 (Br) Rein orð fyri pengarnar
19:30 (D) Stórar vónir
20:00 (T) TV-avísin
20:25 Pengamagasinið
20:50 (I) Itróttarbíðindi
21:00 (D) Deyðans detektivar
21:25 (D) Ekstremar: De mest outrerede
22:15 Halleluja
22:40 (Sr) Halifax
0:15 Boogie

Fríggjadagur 19. september
5:30 (B) Morgun fyri teg
6:00 (T) TV-avísin
7:30 Hvat er tað vert
8:00 Vagn í Svoríki
8:30 (U) Blátt er gott
9:00 Vinn ella forsvinn
9:30 Í fótasporunum hjá Inka-ættini
10:00 Viftan
10:30 Frásagnir úr Vistfroðilandinum - ein onnur høna
11:00 (T) TV-avísin
11:10 Pengamagasinið
11:35 19Beinleiðis

Hósdagur 18. september
15:05 Krimisonan
15:30 (Sr) Ja, ráðharrin
16:00 (T) Deadline 17:00
16:10 Innanfrá
16:40 (U) Gyltir Tímar
16:41 (U) Muppet Show
17:10 (Sr) Miss Marple
18:05 Fimta girið
18:30 í náttúruni:Hjørtirnir í Djórasarðinum
19:00 Kjakið
19:40 (F) Hvor vil verða Al Capone?
21:30 (T) Deadline
22:00 (D) Fríggið í lítum - sæð úr Onglandi

Hósdagur 18. september
13.00 Dagsskráin verður lisin
13.05 Bankabók Tráarinnar - eftir C. H. Spurgeon
13.10 Tónleikur
16.00 Sjómanssendingin Vitin v/ M.C. Restorff (e)
17.00 Tónleikur
18.00 Dagsins Orð eftir Svenning av lofti
18.05 Tónleikur
20.55 Bankabók Tráarinnar - eftir C. H. Spurgeon (e)
21.00 Bønarlinjan, beinleiðis sending við gesti vertur er Jenis av Rana - Bønarevnir kunnu ringjast inn frá kl. 20.00. Tlf. 321377 og til ber at senda fax á nr. 321379
00.00 Dagsins orð eftir Svenning av Lofti (e)
00.05 Blandaður tónleikur, Dagsins Orð, o.a.
02.00 Ein forvitnislig ferð gjøgnum Bibliuna (e) - v/ Símun Absalonsen og Jógvan Zachariassen - Hesuferð Fyra Tessalonikabrævr
05.00 Blandaður tónleikur, Dagsins Orð, o.a.
07.00 Vit gevast

Hósdagur 18. september
9:45 Orðið - Bibliulestur v/ Anju Hansen
10:00 Leysalotan - Endursending frá í gjár - Innsløg, prát og tónleikur
11:00 Tónleikur
12:00 Tíðindir og lýsingar
12:05 Tónleikur
13:00 Ynskilotan - Heilsur frá lurtarum - Send heilsanir um (www.ras2.fo) ella á fax. 359990
14:00 Lýsingar
14:05 Ynskilotan (framhald)
15:00 Leysalotan - Innsløg, prát og tónleikur
16:00 Tónleikur
17:00 Norðlysið - Aktuell sending úr Studio 7 í Klaksvík - John William og Oliver Joensen leggja til rættis
18:00 Tíðindir og lýsingar
18:05 Tónleikur
19:00 Orð á leiðini (EvR) - Evni: Andaligur Búnaðskapur (6. partur) - Jógvan Zachariassen leggur til rættis
19:40 Tónleikur
21:15 Orðið (e) - Endursending frá í morgun - Bibliulestur v/ Anju Hansen
21:30 Tónleikur
23:00 Liðugt

Fríggjadagur 19. september
9:45 Orðið - Bibliulestur v/ Anju Hansen
10:00 Leysalotan - Endursending frá í gjár - Innsløg, prát og tónleikur
11:00 Tónleikur
12:00 Tíðindir og lýsingar

Hósdagur 18. september
07.00 Tíðindi
07.05 Morgunlestur
07.15 Morguntónleikur
07.30 Tíðindi
07.35 Góðan morgun Føroyar
08.00 Tíðindi
08.03 Góðan morgun Føroyar
09.00 Tíðindi
09.03 Sjónarringurin (e) - Árni Joensen leggur til rættis
09.35 Dagsins tónar
09.50 Morgunlestur (e)
10.00 Tíðindi
10.03 Fimleikalotan 3
10.10 Tit skriva vit spæla - Kári Olsen stilar fyri
11.00 Kallkyn (e) - Rúni Korsgaard stilar fyri
11.30 Undir døgurða
12.00 Veðurtíðindi
12.03 Middagstónleikur
12.20 Tíðindi
12.40 Døgurðatónar
13.00 Tónatimin
14.00 15 tær bestu (e) - Niels Uni Dam stilar fyri
15.00 Tíðindi
15.03 Úr Meldrinum (e) - Eivind Niclasen ger sendingina
16.00 Tíðindi
16.03 Seinnapartssending - Øssur Egholm stilar fyri
17.00 Tíðindi
17.05 Gospelløtan - Símun Jóanesarson Hansen leggur til rættis.
18.00 Barnaútvarpið - Katrin og Jonna stila fyri
18.25 Skráin og lýsingar
18.30 Tíðindini
19.00 Upplestur
19.30 Kvennkyn - Brynja Dam Poulsen stilar fyri
20.00 Ljóðmúrurin - Regin Egholm skipar fyri
21.00 Tíðindi
21.05 Dagsetur
22.00 Tíðindi

Fríggjadagur 19. september
07.00 Tíðindi
07.05 Morgunlestur
07.15 Morguntónleikur
07.30 Tíðindi
07.35 Góðan morgun Føroyar
08.00 Tíðindi
08.03 Góðan morgun Føroyar
09.00 Tíðindi
09.03 Blindamannaland (e) - Hans Tórgarð lesur annan part av stuttsøgu eftir H. G. Wells, sum Hanus Kamban hevur týtt.
09.35 Dagsins tónar
09.50 Morgunlestur (e) - Hans Eiler Hammer, prestur, lesur
10.00 Tíðindi
10.03 Fimleikalotan 3
10.10 Máltráðurin
11.00 Kvennkyn (e) - Brynja Dam Poulsen stilar fyri
11.30 Undir døgurða
12.00 Veðurtíðindi

GJALDOYRAKURSIR

Gjaldoyrakursir ásettir av danska Tjóðbankanum		16.09.03	Ultimo aug. 2003
USA	**Dollarar**	661,0300	679,2700
Bretland	**Pund**	1053,7300	1072,2100
Svoríki	**Króna**	81,2000	80,4600
Noreg	**Króna**	89,8000	90,0500
Sveits	**Frankur**	476,8300	483,1900
Ísland	**Króna**	8,3400	8,4400
Kanada	**Dollari**	483,4500	486,5400
Japan	**Yen**	5,6849	5,8354
	Evra	742,6700	742,6100

FØROYA SPARIKASSI

HAVNAR BIO
Tlf. 31 19 56
www.bio.fo

Hósdagin 18.09. kl. 19[45]
Hósdagin 18.09. kl. 22[45]

Bilettprísur: 45,- kr.
Hósdagin 18.09. kl. 16[00]
Hósdagin 18.09. kl. 18[30]

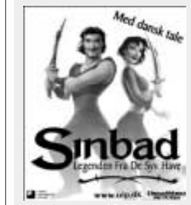

Hósdagin 18.09. kl. 17[45]

Hósdagin 18.09. kl. 20[15]