VEÐRIÐ

Petur Skeel Jacobsen, veðurfrøðingur greiðir frá um veðrið

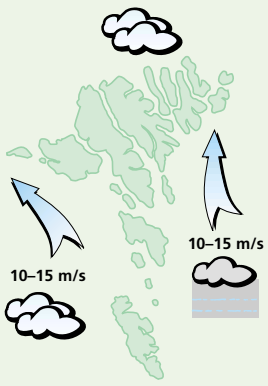

Veðrið í dag:
Stívt andøvsgul upp í hvassan vind av suðri og landsynningi. Skýggjað og támut, tó fyri tað mesta turt. Hitin millum 9 og 13 stig.

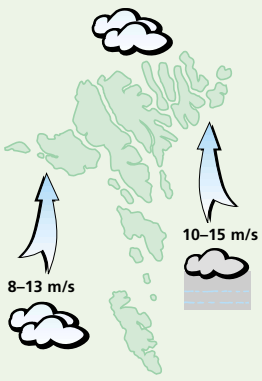

Veðrið sunnudagin:
Stívt andøvsgul upp í hvassan vind av suðri og landsynningi, eitt skifti minkandi til andøvsgul upp í ein strúk. Tað verður meira skýggjað og møguliga regn. Hitin millum 7 og 12 stig.

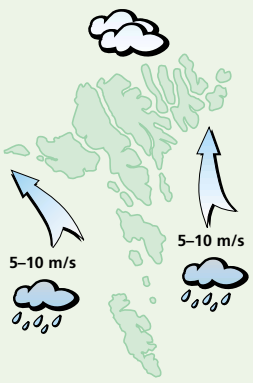

Veðrið mánadagin:
Gul til stívt andøvsgul av suðri og landsynningi. Skýggjað og nakað av regni av og á. Hitin millum 7 og 12 stig.

Veðrið týsdagin og mánadagin:
Stívt andøvsgul upp í hvassan vind av eystri. Út á dagin støkkur hann vesturum til útsynning. Skýggjað og nakað av regni. sum frá líður ælaveður. Hitin millum 6 og 10 stig.

Bjarnatænastan

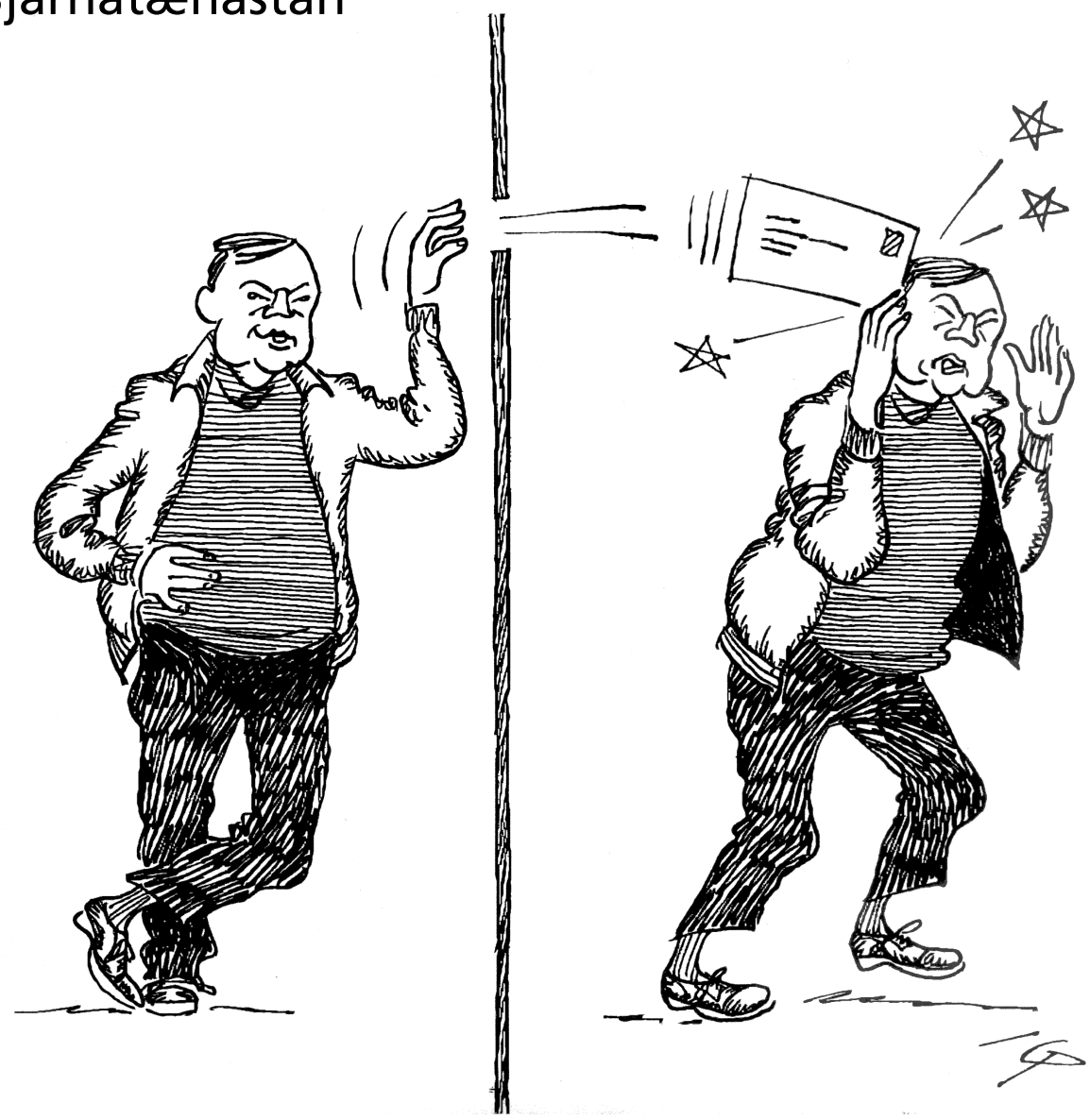

Sakførarin og Fiskimálaráðið

Hitalagið kring knøttin

Illulisat	÷12
Nuuk	÷8
Qaqortoq	–
Ammassalik	÷1
Saint John's	8
Halifax	13
Reykjavík	5
Seyðisfjørður	9
Tórshavn	9
Lerwick	11
Aberdeen	13
London	15
Tromsø	10
Bergen	10
Oslo	–
Stokkhólm	–
Keypmannah.	6
Helsinki	5
Moskva	4
Berlin	3
Warzawa	7
Kiev	3
Bukarest	6
Paris	13
Madrid	15
Róm	16
Malorca	18
Athen	17
Malta	19
Tunis	21
Beijing	2
New Dehli	30
Bangkok	33
Jakarta	31
Sydney	–
New York	14
Miami	25
Los Angeles	18
Meksikobýur	20
Panama	–
La Paz	15
Rio de Janeiro	–
Buenos Aires	25

LUFTTRÝSTIÐ

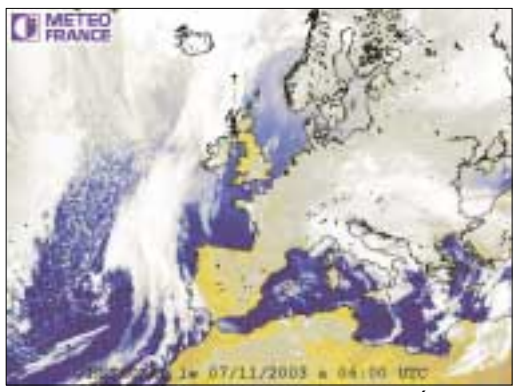

Eitt djúpt lágtrýst í ein útsynning úr Íslandi fer í ein landnyrðing norðan og dýpist enn meira. Eitt hátrýst yvir Skandinaviu fer eitt sindur norðureftir og lýggj luft sunnaneftir rekur inn yvir Føroyar.

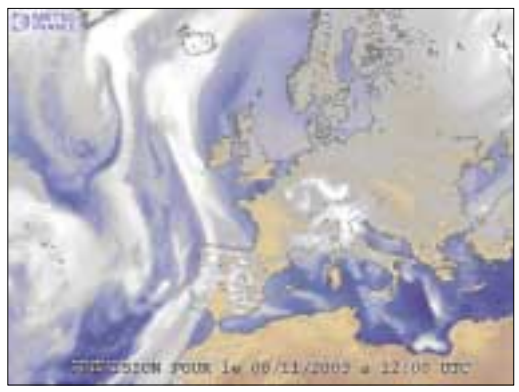

Týsdagin ella mikudagin fer eitt lágtrýst framvið av útsynningi og tað verður kaldari.

HITALAGIÐ

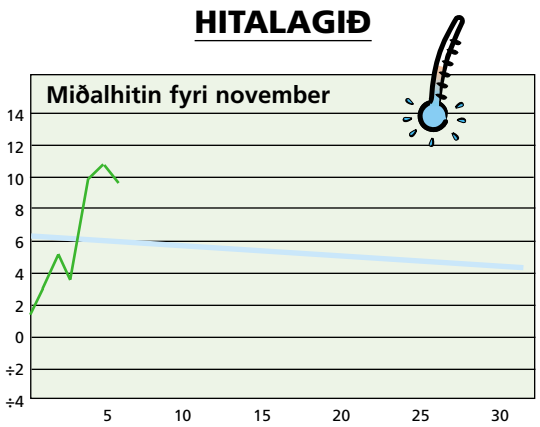

Hitalagið mált frá 06/11 kl. 06⁰⁰– 07/11 kl. 06⁰⁰. Hitin í gjár: 9,7°
Minsti hiti máldur í nov.: ÷7,2° Mesti hiti máldur í nov.: 12,2°

AVFALLIÐ

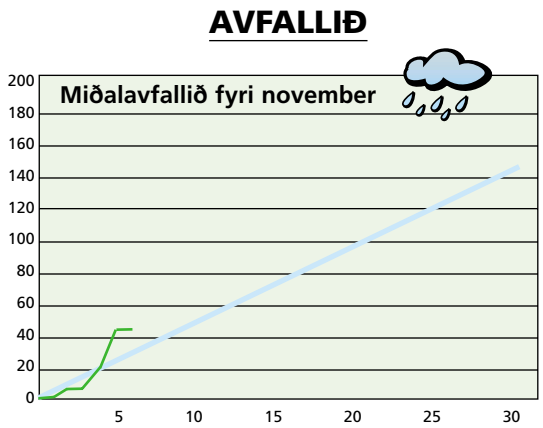

Avfallið: 0,3 mm – mált frá 06/11 kl. 06⁰⁰–07/11 kl. 06⁰⁰
Avfallið higartil í november: 45,7 mm

VESTFALLSKYRRINDI

1. november: Fyrra kvarter
9. november: Fullmáni
10. november: Mánin longst frá jørðini

Kelda, Almanakkin 2003

Dagur	Suðuroyar-/Vágafirði fp.	Suðuroyar-/Vágafirði sp.	Skúvoyar-/Skopunarfirði fp.	Skúvoyar-/Skopunarfirði sp.	Hestfirði/Sundalagnum fp.	Hestfirði/Sundalagnum sp.	Vestmannasundi fp.	Vestmannasundi sp.	Mykinesfirði fp.	Mykinesfirði sp.	Nólsoyarfirði fp.	Nólsoyarfirði sp.	2 fj. í LS úr Mjóvanesi fp.	2 fj. í LS úr Mjóvanesi sp.	Leirvíksfirði/Haraldssundi fp.	Leirvíksfirði/Haraldssundi sp.	Kalsoyar-/Svínoyarfirði fp.	Kalsoyar-/Svínoyarfirði sp.	Hvannasundi fp.	Hvannasundi sp.	Fugloyarfirði fp.	Fugloyarfirði sp.
8. nov	05.51	18.11	04.51	17.11	05.06	17.26	07.51	20.11	08.51	21.11	04.06	16.26	03.06	15.26	06.06	18.26	07.06	19.26	05.36	17.56	06.51	19.11
9. nov	06.31	18.53	05.31	17.53	05.46	18.08	08.31	20.53	09.31	21.53	04.46	17.08	03.46	16.08	06.46	19.08	07.46	20.08	06.16	18.38	07.31	19.53
10. nov	07.15	19.36	06.15	18.36	06.30	18.51	09.15	21.36	10.15	22.36	05.30	17.51	04.30	16.51	07.30	19.51	08.30	20.51	07.00	19.21	08.15	20.36
11. nov	07.57	20.18	06.57	19.18	07.12	19.33	09.57	22.18	10.57	23.18	06.12	18.33	05.12	17.33	08.12	20.33	09.12	21.33	07.42	20.03	08.57	21.18

ANTENNU- og PARABOL MONTERINGAR
Søla og uppsetan av parabolum og antennum
- Komplettar nýmonteringar
- Útskifting og umvæling
- Felags antennuanlegg
Fokus ELEKTRONIK
Reynstún 19 • Argir
Tlf. 311306 • Fax 311306

Brúðarlín
v/ Anniku Gaard
Fagralíð 22
Tlf./Fax. 314281
Brúðar- og brúðargentukjólar við tilhoyri til leigu
Nýggir kjólar kunnu útvegast

Gravarhjálp
Marknagilsvegur 86
100 Tórshavn
Tel 311723 - 211723
Fax 321722
Sosialurin 341800

Sera bíligt at
LEIGA
SJÓNVARP
Úr 240,- og niðureftir
EINKI DEPOSITUM
Allar std. 20-26"
Vit hava eisini video
RADIO VERKSTAÐIÐ
V/ Guttorm Mortensen
Mannbrekka 1
Tlf. 319544

www.sosialurin.fo

5 707265 100067 >