VEÐRIÐ

Petur Skeel Jacobsen, veðurfrøðingur greiðir frá um veðrið

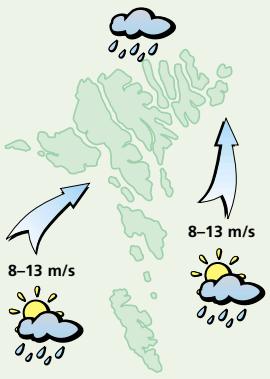

Veðrið í dag:
Andøvsgul upp í ein strúk av suðri og útsynningi. Skýggjað og ælaveður. Hitin millum 4 og 8 stig.

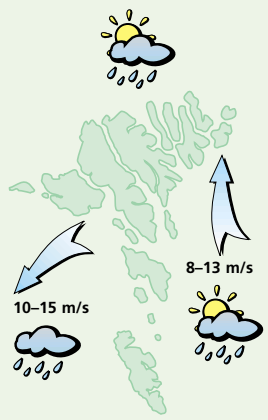

Veðrið leygardagin:
Andøvsgul upp í ein strúk av suðri, seinni upp í hvassan vind av eystri ella landnyrðingi. At byrja við skýggjað og ælaveður, seinni regn. Hitin millum 4 og 8 stig.

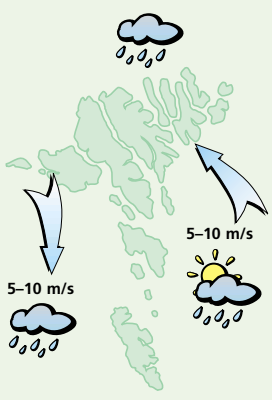

Veðrið sunnudagin:
Gul til stívt andøvsgul av eystri og landsynningi, seinni av norði ella útnyrðingi. Skýggjað og regn, seinni ælaveður. Hitin millum 4 og 8 stig.

Veðrið mánadagin:
Lot til andøvsgul av ymsum ættum. Skýggjað við regni ella ælaveðri. Hitin millum 4 og 7 stig.

Grindadráp

Tað er ikki bara her í Føroyum, at grind verður dripin, hóast tað oftani man hava kenst soleiðis, at tað bara eru vit, sum verða løgd undir hetta av djóraverndarfelagsskapum. Eitt nú verður grind eisini dripin við strendurnar í Indonesia, og møguliga hava tey eisini fingið av at vita frá Greenpeace ella øðrum felagsskapum. Hjá okkum hevur tað oftani verið drápshátturin, sum hevur staðið í fokus, men her er so kanska eitt nýtt alternativ í so máta.

Hitalagið kring knøttin

Illulisat	÷13
Nuuk	÷9
Qaqortoq	÷4
Ammassalik	÷8
Saint John's	÷1
Halifax	÷7
Reykjavík	3
Seyðisfjørður	3
Tórshavn	6
Lerwick	6
Aberdeen	7
London	9
Tromsø	÷2
Bergen	2
Oslo	–
Stokkhólm	0
Keypmannah.	2
Helsinki	÷5
Moskva	÷17
Berlin	3
Warzawa	÷9
Kiev	÷9
Bukarest	÷6
Paris	8
Madrid	4
Róm	10
Malorca	14
Athen	7
Malta	13
Tunis	14
Beijing	1
New Dehli	16
Bangkok	33
Jakarta	29
Sydney	–
New York	÷4
Miami	18
Los Angeles	15
Meksikobýur	21
Panama	31
La Paz	11
Rio de Janeiro	–
Buenos Aires	21

LUFTTRÝSTIÐ

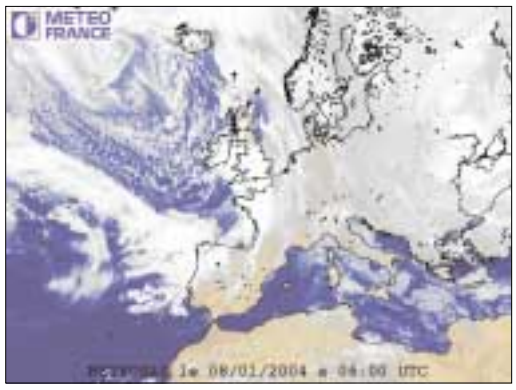

Eitt umfatandi lágtrýst í ein útsynning úr Íslandi og liggur næstan stilt og brúgvalag haðani fer í ein landnyrðingnorðan og hevur regn við sær inn yvir Føroyar.

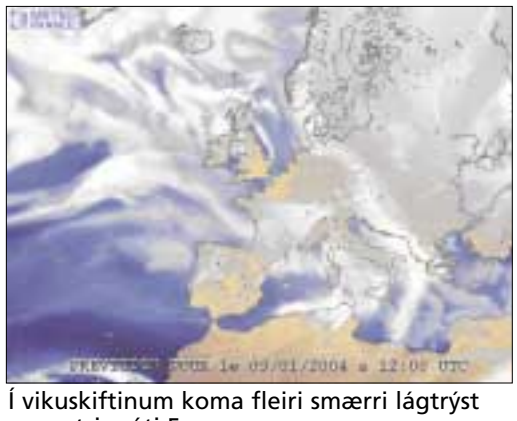

Í vikuskiftinum koma fleiri smærri lágtrýst av vestri móti Føroyum.

HITALAGIÐ

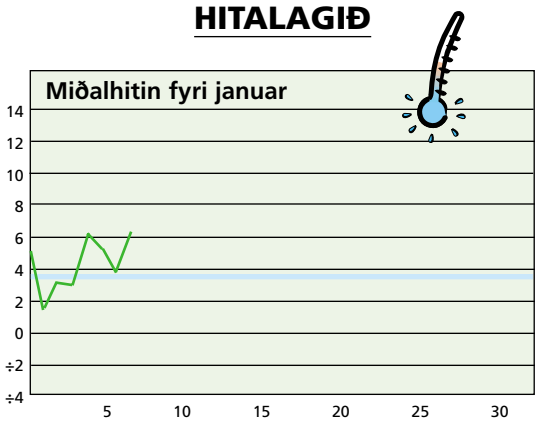

Hitalagið mált frá 07/01 kl. 06⁰⁰– 08/01 kl. 06⁰⁰. Hitin í gjár: 7,3°
Minsti hiti máldur í jan.: ÷8,8° - Mesti hiti máldur í jan.: 11,6°

AVFALLIÐ

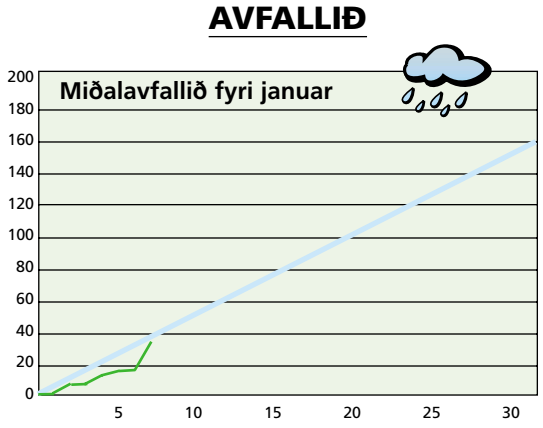

Avfallið: 17,0 mm – mált frá 07/01 kl. 06⁰⁰–08/01 kl. 06⁰⁰
Avfallið higartil í januar: 35,1 mm

VESTFALLSKYRRINDI

3. januar: Mánin longst frá jørðini
4. januar: Jørðin næst sólini
7. januar: Fullmáni
15. januar: Seinna kvarter

Kelda: Almanakkin 2004

Dagur	Suðuroyar-/Vágafirði fp.	Suðuroyar-/Vágafirði sp.	Skúvoyar-/Skopunarfirði fp.	Skúvoyar-/Skopunarfirði sp.	Hestfirði/Sundalagnum fp.	Hestfirði/Sundalagnum sp.	Vestmannasundi fp.	Vestmannasundi sp.	Mykinesfirði fp.	Mykinesfirði sp.	Nólsoyarfirði fp.	Nólsoyarfirði sp.	2 fj. í LS úr Mjóvanesi fp.	2 fj. í LS úr Mjóvanesi sp.	Leirvíksfirði/Haraldssundi fp.	Leirvíksfirði/Haraldssundi sp.	Kalsoyar-/Svínoyarfirði fp.	Kalsoyar-/Svínoyarfirði sp.	Hvannasundi fp.	Hvannasundi sp.	Fugloyarfirði fp.	Fugloyarfirði sp.
9. jan	08.00	20.22	07.00	19.22	07.15	19.37	10.00	22.22	11.00	23.22	06.15	18.37	05.15	17.37	08.15	20.37	09.15	21.37	07.45	20.07	09.00	21.22
10. jan	08.44	21.05	07.44	20.05	07.59	20.20	10.44	23.05	11.44	—	06.59	19.20	05.59	18.20	08.59	21.20	09.59	22.20	08.29	20.50	09.44	22.05
11. jan	09.27	21.47	08.27	20.47	08.42	21.02	11.27	23.47	00.05	12.27	07.42	20.02	06.42	19.02	09.42	22.02	10.42	23.02	09.12	21.32	10.27	22.47
12. jan	10.08	22.28	09.08	21.28	09.23	21.43	—	12.08	00.47	13.08	08.23	20.43	07.23	19.43	10.23	22.43	11.23	23.43	09.53	22.13	11.08	23.28

5 707265 100050 >