VEÐRIÐ

Petur Skeel Jacobsen, veðurfrøðingur greiðir frá um veðrið

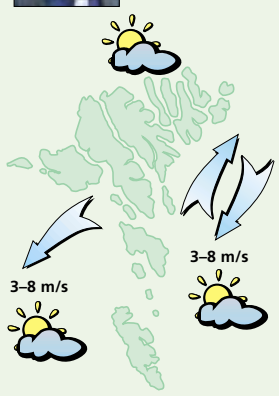

Veðrið í dag:
Lot til andøvsgul av landnyrðingi ella av ymsum ættum og yvirhøvur turt og sólglottar. Hitalagið millum ÷2 olg +1 stig.

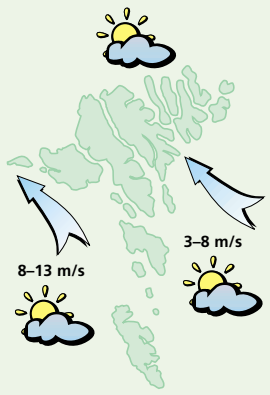

Veðrið sunnudagin:
Lot til andøvsgul av landsynningi, um kvøldið veksur hann vindin upp í ein strúk. Yvirhøvur turt og sólglottar og hitalagið millum frostmarkið og ÷3 stig.

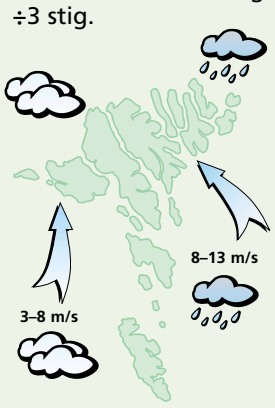

Veðrið mánadagin:
Fyrrapartin andøvsgul upp í ein strúk av landsynningi og eystri og regn. Seinnapartin lot til andøvsgul av suðri og yvirhøvur turt. Hitin millum 3 og 6 stig.

Veðrið týsdagin og mikudagin:
Týsdagin upp í hvassan vind av landsynningi og regn. Mikudagin minni vindur av suðri og yvirhøvur turt. Hitin millum 3 og 7 stig.

Galluperandi reinsemi

Vísandi til m.a. Gallupkanningar krevur Anfinn Kallsberg løgmanssessin og fær tríggjar landsstýrissessir ístaðin

Hitalagið kring knøttin

Illulisat	÷8
Nuuk	3
Qaqortoq	5
Ammassalik	÷6
Saint John's	÷2
Halifax	÷7
Reykjavík	÷4
Seyðisfjørður	÷7
Tórshavn	0
Lerwick	0
Aberdeen	3
London	2
Tromsø	÷7
Bergen	÷2
Oslo	–
Stokkhólm	÷1
Keypmannah.	÷1
Helsinki	÷6
Moskva	2
Berlin	0
Warzawa	÷2
Kiev	÷3
Bukarest	0
Paris	2
Madrid	5
Róm	8
Malorca	13
Athen	12
Malta	10
Tunis	13
Beijing	0
New Dehli	12
Bangkok	32
Jakarta	31
Sydney	–
New York	÷2
Miami	18
Los Angeles	14
Meksikobýur	–
Panama	–
La Paz	12
Rio de Janeiro	–
Buenos Aires	32

LUFTTRÝSTIÐ

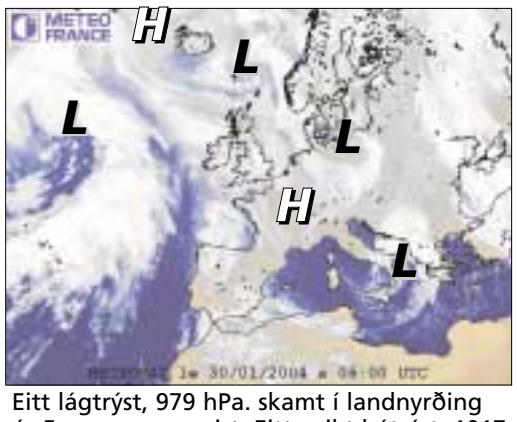

Eitt lágtrýst, 979 hPa. skamt í landnyrðing úr Føroyum grynnist. Eitt veikt hátrýst, 1017 hPa. yvir Grønlandsfjørðinum verður yvir Føroyum leygardagin.

Ein veikur hátrýstryggur yvir Føroyum fer spakuliga eystureftir. Lágtrýstið yvir Írska havinum fer móti Danmark.

HITALAGIÐ

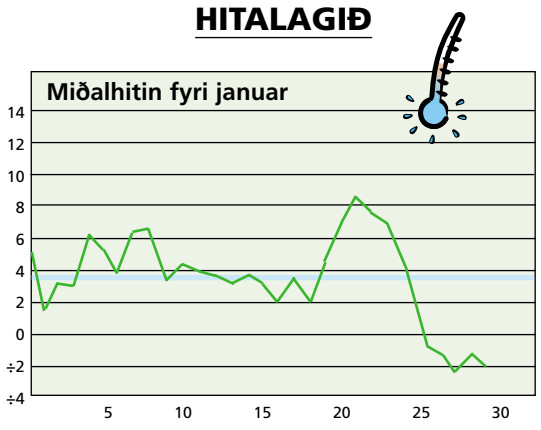

Hitalagið mált frá 29/01 kl. 06⁰⁰– 30/01 kl. 06⁰⁰. Hitin í gjár: ÷2,0°
Minsti hiti máldur í jan.: ÷8,8° - Mesti hiti máldur í jan.: 11,6°

AVFALLIÐ

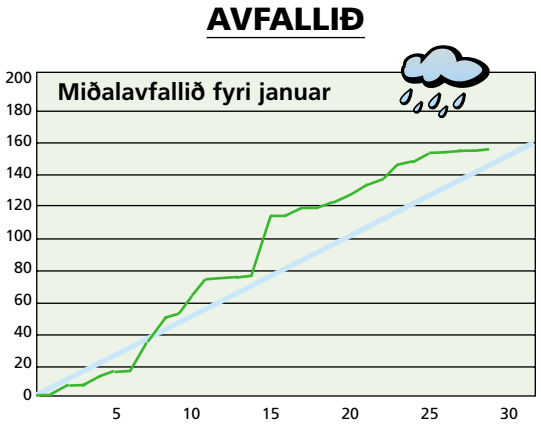

Avfallið: 0,3 mm – mált frá 29/01 kl. 06⁰⁰–30/01 kl. 06⁰⁰
Avfallið higartil í januar: 157,2 mm

VESTFALLSKYRRINDI

29. januar: Fyrra kvarter
31. januar: Mánin longst frá jørðini

Kelda: Almanakkin 2004

Dagur	Suðuroyar-/Vágafirði fp.	sp.	Skúvoyar-/Skopunarfirði fp.	sp.	Hestfirði/Sundalagnum fp.	sp.	Vestmanna-sundi fp.	sp.	Mykines-firði fp.	sp.	Nólsoyar-firði fp.	sp.	2 fj. í LS úr Mjóvanesi fp.	sp.	Leirvíksfirði/Haraldssundi fp.	sp.	Kalsoyar-/Svínoyarfirði fp.	sp.	Hvanna-sundi fp.	sp.	Fugloyar-firði fp.	sp.
31. jan	02.14	14.36	01.14	13.36	01.29	13.51	04.14	16.36	05.14	17.36	00.29	12.51	11.51	—	02.29	14.51	03.29	15.51	01.59	14.21	03.14	15.36
1. feb	02.59	15.20	01.59	14.20	02.14	14.35	04.59	17.20	05.59	18.20	01.14	13.35	00.14	12.35	03.14	15.35	04.14	16.35	02.44	15.05	03.59	16.20
2. feb	03.41	16.04	02.41	15.04	02.56	15.19	05.41	18.04	06.41	19.04	01.56	14.19	00.56	13.19	03.56	16.19	04.56	17.19	03.26	15.49	04.41	17.04
3. feb	04.27	16.51	03.27	15.51	03.42	16.06	06.27	18.51	07.27	19.51	02.42	15.06	01.42	14.06	04.42	17.06	05.42	18.06	04.12	16.36	05.27	17.51

ANTENNU- og PARABOL MONTERINGAR
Søla og uppsetan av parabolum og antennum
- Komplettar nýmonteringar
- Útskifting og umvæling
- Felags antennuanlegg
Fokus ELEKTRONIK
Reynstún 19 • Argir
Tlf. 311306 • Fax 311306

Brúðarlín
v/ Anniku Gaard
Fagralíð 22
Tlf./Fax. 314281
Brúðar- og brúðargentukjólar við tilhoyri til leigu
Nýggir kjólar kunnu útvegast

fk

Morgunlestrar
2.–7. februar

Hanus A. Samuelsen í Hoyvík lesur

Sálmar:

Mánadagin 2. februar:
nr. 78 Jesunavnið aldri bliknar
Áps. 3,4–6
nr. 80 Lat títt dýrabara navn

Týsdagin 3. februar:
nr. 264 Brót gjøgnum ský mær trongd at linna
Áps. 3,19 & 20

Mikudagin 4. februar:
nr. 79 Eitt navn á fold av øllum ber
Áps. 4,12
nr. 346 Lov og tøkk og allan heiður

Hósdagin 5. februar:
nr. 76 Jesus, hitt einasta
Áps. 4,20
nr. 77 Signaða navn

Fríggjadagin 6. februar:
nr. 3 Harranum lovið
Áps. 4,23

Leygardagin 7. februar:
nr. 10 Prísa, sál mín, himladrotti
Áps. 5,38
nr. 234 Sannleikans andi, lat sannleikans ljós títt oss skína

5 707265 100067 >