VEÐRIÐ

Petur Skeel Jacobsen, veðurfrøðingur greiðir frá um veðrið

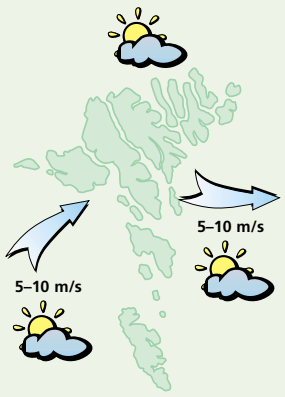

Veðrið í dag:
Gul til stívt andøvsgul av vestri og útsynningi og yvirhøvur turt og sólglottar. Hitin millum 3 og 6 stig.

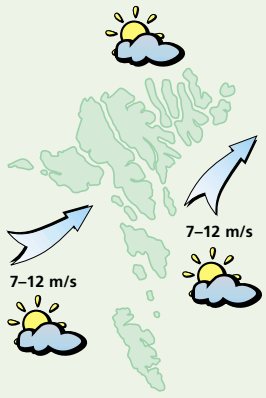

Veðrið mikudagin:
Andøvsgul upp í ein strúk av útsynningi og yvirhøvur turt og sólglottar, men mjørkaflókar. Hitin millum 7 og 10 stig.

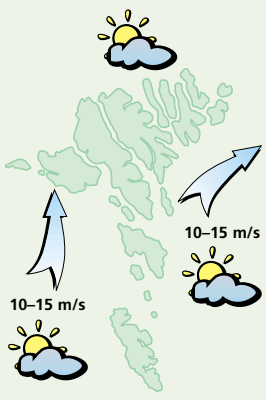

Veðrið hósdagin:
Stívt andøvsgul upp í hvassan vind av útsynningi og suðri og yvirhøvur turt og sólglottar. Hitin millum 5 og 8 stig.

Veðrið fríggjadagin og leygardagin:
Fríggjadagin stívt andøvsgul upp í hvassan vind av útsynningi og ælingur, hitin um 6 stig. Leygardagin hækkar hann upp í vestan og útnyrðing og kavaælingur. Hitin fellur niður um frostmarkið.

Arvurin

Hallið á fíggjarlógini skal fíggjast við lántøku

Sera bíligt at
LEIGA
SJÓNVARP
Úr 240,-
og niðureftir
EINKI DEPOSITUM
Allar std. 20-26"
Vit hava eisini video
RADIO VERKSTAÐIÐ
V/ Guttorm Mortensen
Mannbrekka 1
Tlf. 319544

Vika 7 – 14. februar
Vinnaratøl: **01 - 02 - 19 - 26 - 30 - 34 - 35**

Eykatøl: **22 - 24**

7 vinnaratøl:	**2.625.768,- kr.**
6 vinnarat.+ eykatal:	**118.188,- kr.**
6 vinnaratøl	**5.014,- kr.**
5 vinnaratøl:	**188,- kr.**
4 vinnaratøl:	**50,- kr.**

Sosialurin tekur onga ábyrgd av møguligum villum

Vika 7 – 14. februar
Jokaratal:
9 - 2 - 2 - 5 - 8 - 9 - 1

Øll 7 rætt:	**9.922.063,- kr.**
6 aftastu rætt:	**376.915,- kr.**
5 aftastu rætt:	**17.161,- kr.**
4 aftastu rætt:	**2.328,- kr.**
3 aftastu rætt:	**239,- kr.**
2 aftastu rætt:	**49,- kr.**

Sosialurin tekur onga ábyrgd av møguligum villum

Vika 7 – 15. februar
1. Centrum:
38 - 42 - 68 - 13 - 62 - 61 - 59 - 52 - 34 - 39 - 11 - 51 - 43 - 45 - 12 - 30

1. Ramme:
03 - 66 - 47 - 35 - 64 - 28 - 74 - 15 - 46 - 44 - 07 - 70 - 55 - 37 - 56 - 01 - 08 - 72

Fuld plade:
16 - 36 - 54 - 02 - 67 - 50 - 40 - 23 - 10 - 19 - 04

Fri spil: **BO__N**

Fuld plade:	1. pr.	**162.098,- kr.**
1. Ramme:	2. pr.	**27.972,- kr.**
1. Centrum:	3. pr.	**4.687,- kr.**
Ramme:	4. pr.	**402,- kr.**
Centrum:	5. pr.	**54,- kr.**

Sosialurin tekur onga ábyrgd av møguligum villum

Hitalagið kring knøttin

Illulisat	–
Nuuk	÷3
Qaqortoq	÷2
Ammassalik	0
Saint John's	0
Halifax	÷10
Reykjavík	3
Seyðisfjørður	5
Tórshavn	7
Lerwick	8
Aberdeen	6
London	8
Tromsø	0
Bergen	3
Oslo	–
Stokkhólm	5
Keypmannah.	3
Helsinki	÷1
Moskva	÷4
Berlin	2
Warzawa	1
Kiev	÷3
Bukarest	1
Paris	7
Madrid	11
Róm	12
Malorca	14
Athen	10
Malta	15
Tunis	16
Beijing	6
New Dehli	23
Bangkok	32
Jakarta	29
Sydney	–
New York	÷4
Miami	23
Los Angeles	14
Meksikobýur	–
Panama	–
La Paz	13
Rio de Janeiro	–
Buenos Aires	25

LUFTTRÝSTIÐ

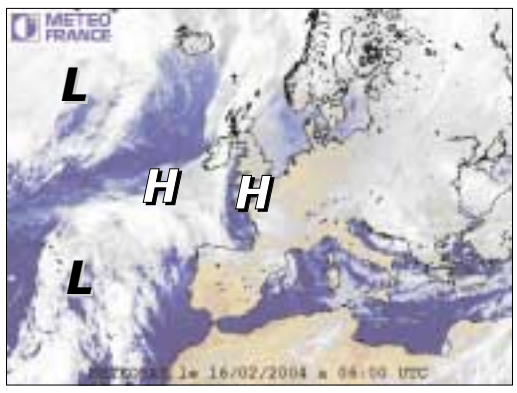

Eitt hátrýst, 1032 hPa. vestan fyri írland fer spakuliga í landnyrðing og mennist. Eitt lágtrýst, 1004 hPa. sunnan fyri Hvarvið fer móti Grønlandsfjørðinum.

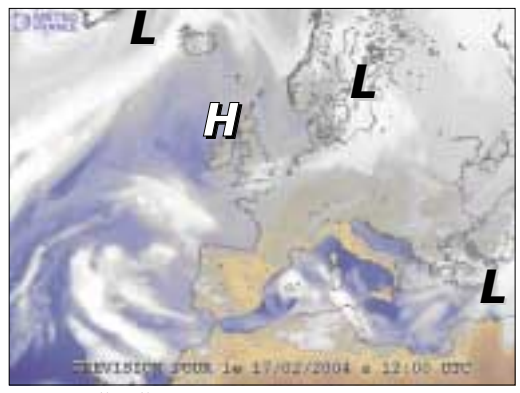

Hátrýstið við Skotland stendur mestsum í stað.

HITALAGIÐ

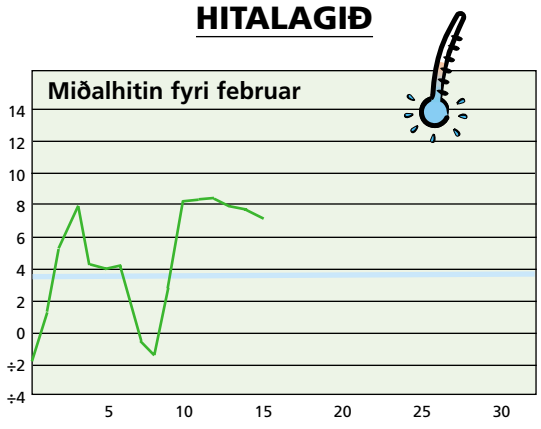

Hitalagið mált frá 15/02 kl. 06⁰⁰– 16/02 kl. 06⁰⁰. Hitin í gjár: 7,1°
Minsti hiti máldur í feb.: ÷11,0° - Mesti hiti máldur í feb.: 11,0°

AVFALLIÐ

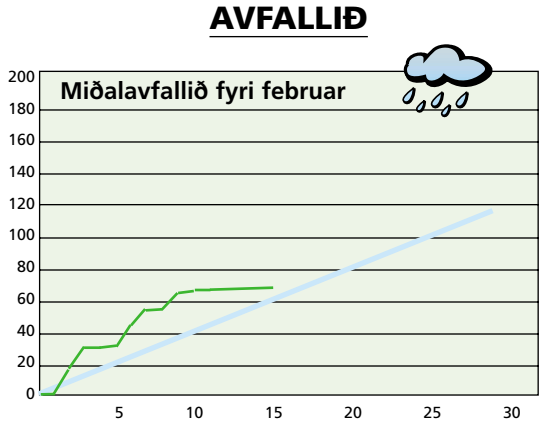

Avfallið: 0,3 mm – mált frá 15/02 kl. 06⁰⁰–16/02 kl. 06⁰⁰
Avfallið higartil í februar: 68,5 mm

VESTFALLSKYRRINDI

13. februar: Seinna kvarter
16. februar: Mánin næstur jørðini
20. februar: Tendring

Kelda: Almanakkin 2004

Dagur	Suðuroyar-/Vágafirði fp.	sp.	Skúvoyar-/Skopunarfirði fp.	sp.	Hestfirði/Sundalagnum fp.	sp.	Vestmannasundi fp.	sp.	Mykinesfirði fp.	sp.	Nólsoyarfirði fp.	sp.	2 fj. í LS úr Mjóvanesi fp.	sp.	Leirvíksfirði/Haraldssundi fp.	sp.	Kalsoyar-/Svínoyarfirði fp.	sp.	Hvannasundi fp.	sp.	Fugloyarfirði fp.	sp.
17. feb	03.49	16.19	02.49	15.19	03.04	15.34	05.49	18.19	06.49	19.19	02.04	14.34	01.04	13.34	04.04	16.34	05.04	17.34	03.34	16.04	04.49	17.19
18. feb	04.48	17.18	03.48	16.18	04.03	16.33	06.48	19.18	07.48	20.18	03.03	15.33	02.03	14.33	05.03	17.33	06.03	18.33	04.33	17.03	05.48	18.18
19. feb	05.45	18.13	04.45	17.13	05.00	17.28	07.45	20.13	08.45	21.13	04.00	16.28	03.00	15.28	06.00	18.28	07.00	19.28	05.30	17.58	06.45	19.13
20. feb	06.38	19.03	05.38	18.03	05.53	18.18	08.38	21.03	09.38	22.03	04.53	17.18	03.53	16.18	06.53	19.18	07.53	20.18	06.23	18.48	07.38	20.03

5 707265 100029 >