VEÐRIÐ

Petur Skeel Jacobsen, veðurfrøðingur greiðir frá um veðrið

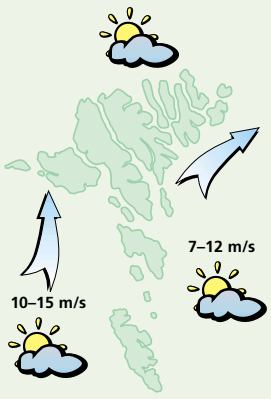

Veðrið í dag:
Andøvsgul upp í ein strúk av útsynningi, um kvøldið veksur hann vindin upp í hvassan vind av suðri. Yvirhøvur turt og sólglottar og hitin millum 5 og 8 stig.

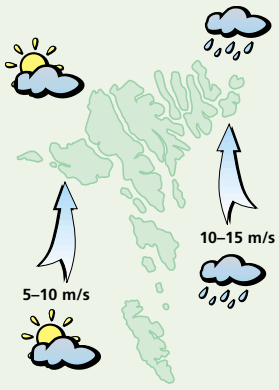

Veðrið mikudagin:
Stívt andøvsgul upp í hvassan vind av suðri og um middagsleitið regn. Seinnapartin minni vindur og yvirhøvur turt og sólglottar. Hitin millum 4 og 7 stig.

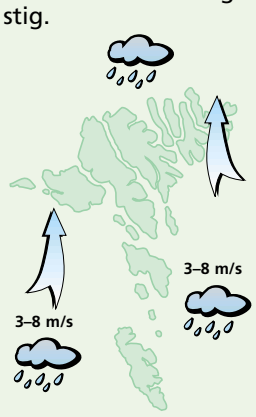

Veðrið hósdagin:
Lot til andøvsgul av suðri og regn av og á. Hitin millum 4 og 7 stig.

Veðrið fríggjadagin og leygardagin:
Lot til andøvsgul av útnyrðingi og sólglottar, men kanska okkurt ælið fríggjadagin. Hitin millum 3 og 7 stig.

Sparligt

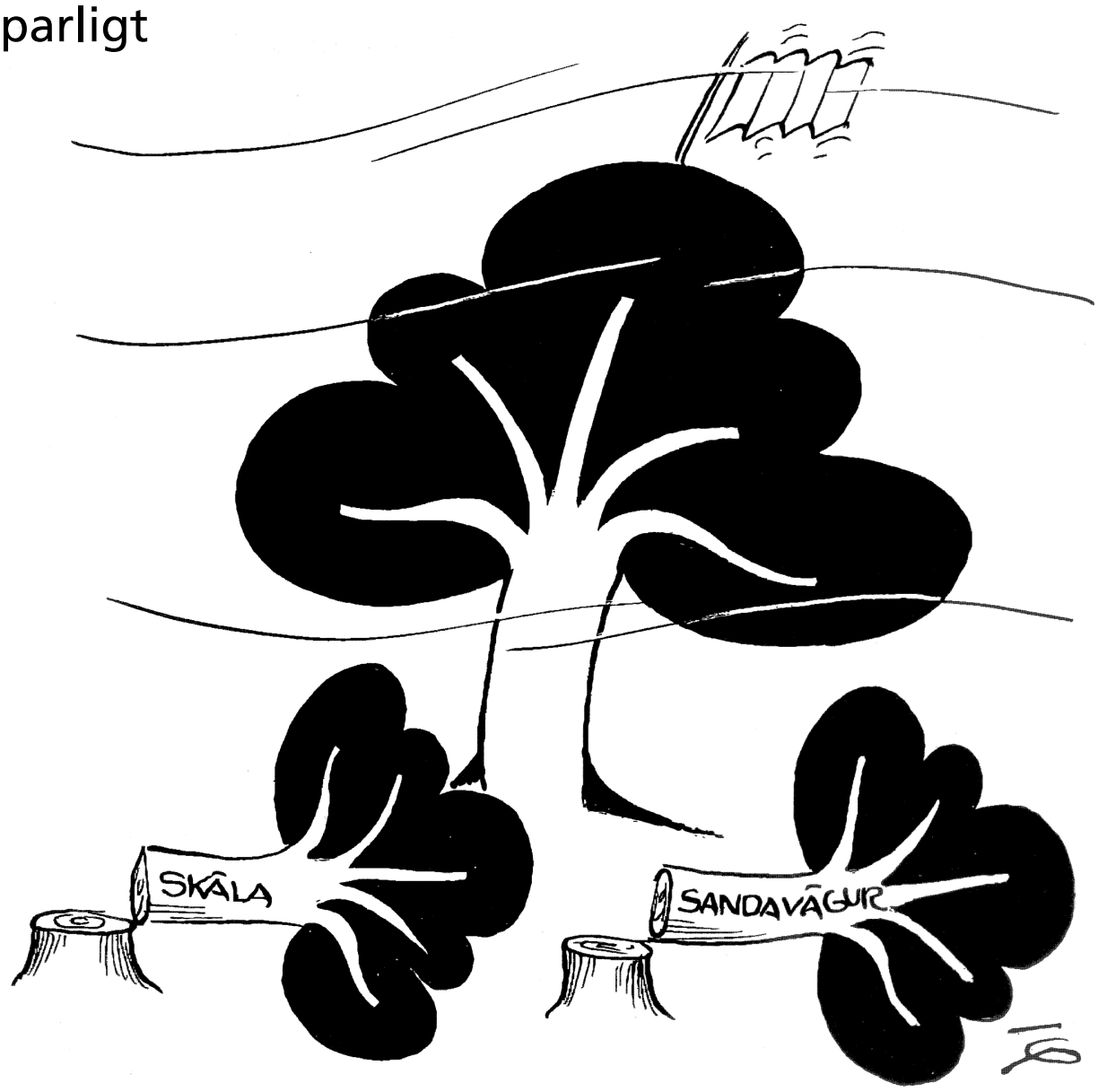

Alivinnan hevur ikki nørt um hjá Føroya Sparikassa

Hitalagið kring knøttin

Illulisat	÷13
Nuuk	÷5
Qaqortoq	3
Ammassalik	÷8
Saint John's	÷4
Halifax	÷4
Reykjavík	6
Seyðisfjørður	2
Tórshavn	6
Lerwick	4
Aberdeen	3
London	2
Tromsø	÷3
Bergen	0
Oslo	–
Stokkhólm	÷1
Keypmannah.	0
Helsinki	÷1
Moskva	1
Berlin	0
Warzawa	÷1
Kiev	1
Bukarest	6
Paris	3
Madrid	6
Róm	8
Malorca	10
Athen	15
Malta	14
Tunis	15
Beijing	6
New Dehli	25
Bangkok	35
Jakarta	–
Sydney	–
New York	12
Miami	22
Los Angeles	14
Meksikobýur	–
Panama	–
La Paz	17
Rio de Janeiro	–
Buenos Aires	25

LUFTTRÝSTIÐ

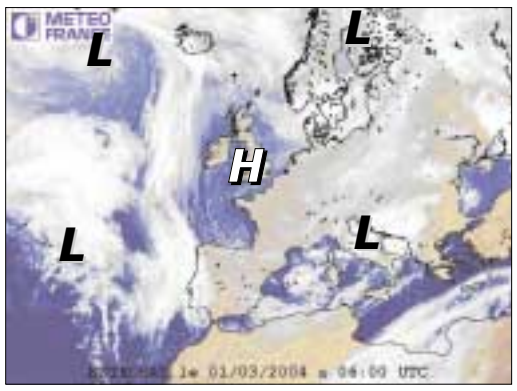

Eitt hátrýst, 1035 hPa. yvir Onglandi fer spakuliga suðureftir og ein hátrýstryggur 1024 hPa. til Føroya fer eystureftir.

Eitt djúpt lágtrýst í útsynning úr Íslandi fer spakuliga norðureftir og brúgvalagið haðani verður yvir Føroyum mikudagin.

HITALAGIÐ

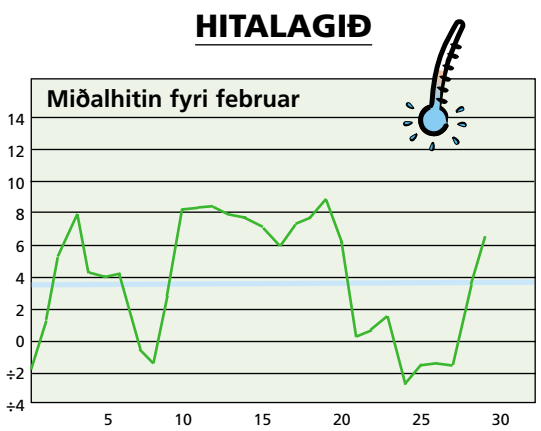

Hitalagið mált frá 29/02 kl. 06⁰⁰– 01/03 kl. 06⁰⁰. Hitin í gjár: 6,6°
Minsti hiti máldur í feb.: ÷11,0° - Mesti hiti máldur í feb.: 11,0°

AVFALLIÐ

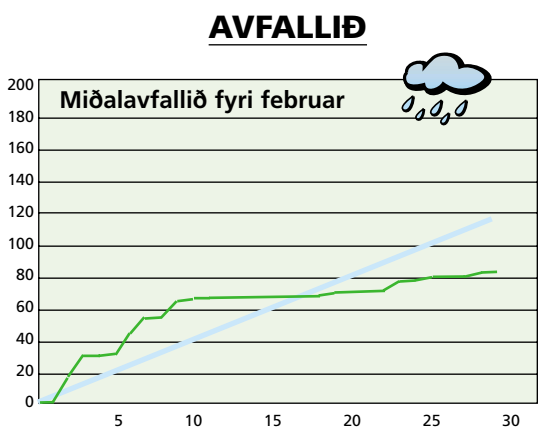

Avfallið: 0,3 mm – mált frá 29/02 kl. 06⁰⁰–01/03 kl. 06⁰⁰
Avfallið higartil í februar: 83,6 mm

Vika 9 – 28. februar
Vinnaratøl: **11 - 14 - 15 - 16 - 18 - 23 - 30**

Eykatøl: **02 - 06**

7 vinnaratøl:	**Eingin vinnari**
6 vinnarat.+ eykatal:	**62.396,- kr.**
6 vinnaratøl	**4.664,- kr.**
5 vinnaratøl:	**162,- kr.**
4 vinnaratøl:	**44,- kr.**

Sosialurin tekur onga ábyrgd av møguligum villum

Vika 9 – 28. februar
Jokaratal:
9 - 4 - 9 - 6 - 8 - 4 - 6

Øll 7 røtt:	**2.755.956,- kr.**
6 aftastu røtt:	**321.829,- kr.**
5 aftastu røtt:	**18.959,- kr.**
4 aftastu røtt:	**2.189,- kr.**
3 aftastu røtt:	**234,- kr.**
2 aftastu røtt:	**49,- kr.**

Sosialurin tekur onga ábyrgd av møguligum villum

Vika 9 – 29. februar
1. Centrum:
56 - 59 - 43 - 24 - 27 - 20 - 42 - 54 - 68 - 73 - 22

1. Ramme:
30 - 70 - 72 - 18 - 07 - 61 - 14 - 60 - 04 - 47 - 23 - 26 - 12 - 33 - 75 - 40 - 51 - 10 - 67 - 25 - 21 - 46 - 74 - 53 - 02

Fuld plade:
58 - 57 - 65 - 29 - 44 - 50 - 08 - 11 - 39 - 13

Fri spil: **_OXE_**

Fuld plade:	1. pr.	**81.538,- kr.**
1. Ramme:	2. pr.	**28.136,- kr.**
1. Centrum:	3. pr.	**7.056,- kr.**
Ramme:	4. pr.	**592,- kr.**
Centrum:	5. pr.	**27,- kr.**

Sosialurin tekur onga ábyrgd av møguligum villum

TURRIKLÆÐI
HÚGVUR
T-SHIRT
KEPPAR
og FLØGG

12. MAÐUR
www.footballsupporters.fo

VESTFALLSKYRRINDI

28. februar: Fyrra kvarter/Mánin longst frá jørðini
6. mars: Fullmáni

Kelda: Almanakkin 2004

Dagur	Suðuroyar-/Vágafirði fp.	sp.	Skúvoyar-/Skopunarfirði fp.	sp.	Hestfirði/Sundalagnum fp.	sp.	Vestmanna-sundi fp.	sp.	Mykines-firði fp.	sp.	Nólsoyar-firði fp.	sp.	2 fj. í LS úr Mjóvanesi fp.	sp.	Leirvíksfirði/Haraldssundi fp.	sp.	Kalsoyar-/Svínoyarfirði fp.	sp.	Hvanna-sundi fp.	sp.	Fugloyar-firði fp.	sp.
2. mar	03.18	15.42	02.18	14.42	02.33	14.57	05.18	17.42	06.18	18.42	01.33	13.57	00.33	12.57	03.33	15.57	04.33	16.57	03.03	15.27	04.18	16.42
3. mar	04.05	16.28	03.05	15.28	03.20	15.43	06.05	18.28	07.05	19.28	02.20	14.43	01.20	13.43	04.20	16.43	05.20	17.43	03.50	16.13	05.05	17.28
4. mar	04.50	17.12	03.50	16.12	04.05	16.27	06.50	19.12	07.50	20.12	03.05	15.27	02.05	14.27	05.05	17.27	06.05	18.27	04.35	16.57	05.50	18.12
5. mar	05.35	17.56	04.35	16.56	04.50	17.11	07.35	19.56	08.35	20.56	03.50	16.11	02.50	15.11	05.50	18.11	06.50	19.11	05.20	17.41	06.35	18.56

5 707265 100029 >