Skráseting Føroya hevur í dag skrásett ni›anfyri standandi:

Hesir roknskapir fyri roknskaparári› **1999** eru innkomnir:

P/F 203, P/F Føroya Termovirki, 100 Tórshavn
Sp/f 403, Sp/f Hjá Karl Jespersen , 800 Tvøroyri
Sp/f 2397, Sp/f AWI Boots Service, 620 Runavík
P/F 5, P/F Havnar Timburhandil, 100 Tórshavn
P/F 2175, P/F J.J. Kjølbro Heilsøla, 700 Klaksvík
P/F 2244, P/F Síla aling Hvalvík , 430 Hvalvík
Sp/f 551, Sp/f FOK, 100 Tórshavn
Sp/f 1738, Sp/f Klivin, 100 Tórshavn
Sp/f 1810, Sp/f Kioskin vi› Toftagjógv, 650 Toftir
P/F 1794, P/F Salmon River, 900 Vágu
P/F 180, P/F Statoil Føroyar, 100 Tórshavn
Sp/f 2460, Sp/f Nor›ex, 690 Oyndarfjør›ur
2400, Nor›oya Sparikassi, 700 Klaksvíl
2500, Føroya Sparikassi, 100 Tórshavn
P/F 517, P/F Leif Niclasen, 450 Oyri
P/F 780, P/F Sam - Teld, 100 Tórshavn
Sp/f 1863, Sp/f Nor› — El, 700 Klaksvík
Sp/f 65, Sp/f Brúgvaskifti, 750 Vi›arei›i
P/F 2300, P/F Niels Pauli, 850 Hvalba
P/F 2867, P/F Fodan, 100 Tórshavn
Sp/f 2515, Sp/f Málingabúin, 600 Saltangará
Sp/f 1857, Sp/f Skretting Føroya, 430 Hvalvík
Sp/f 1586, Sp/f Rio Bravo, 100 Tórshavn
Sp/f 2045, Sp/f Hórará, 350 Vestmanna
Sp/f 2723, Sp/f 25. februar 1998, 100 Tórshavn
P/F 1856, P/F Súsi, 100 Tórshavn
P/F 2383, P/F Vestland, 900 Vágur
Sp/f 248, Sp/f Núgvan, 100 Tórshavn
P/F 721, P/F Balslev Timburhandil og Byggibú›, 100 Tórshavn
Sp/f 2559, Sp/f J.M Flutningur, 420 Hósvík
Sp/f 2850, Sp/f Ta Tanka, 188 Hoyvík
P/F 10, P/F Føroya Banki, 100 Tórshavn
Sp/f 2197, Sp/f Gróthagar, 650 Toftir
Sp/f 2507, Sp/f Su›urlaks, 900 Vágur
P/F 123, P/F Leif Mohr, 100 Tórshavn
Sp/f 2775, Sp/f JS Vøruvognskoyring, 188 Hoyvík
P/F 49, P/F Farodane, 100 Tórshavn
P/F 192, P/F Trol- og Snørisvirki›, 700 Klaksvík
Sp/f 2239, Sp/f Frá 23. apríl 1993, 100 Tórshavn
P/F 2321, P/F Estra Prent, 510 Gøta
Sp/f 2305, Sp/f A.H. Jensen, 100 Tórshavn
Sp/f 355, Sp/f Boutique Good-Luck, 100 Tórshavn
P/F 572, P/F Me›alsbrekka, 350 Vestmanna
Sp/f 1200, Sp/f Ortopædisk Skósmi›ja, 260 Skúvoy
Sp/f 1625, Sp/f 1.10.1999, 100 Tórshavn
Sp/f 2759, Sp/f Hansa Maria, 650 Toftir
Sp/f 2901, Sp/f Fagraenni, 740 Hvannasund
Sp/f 1423, Sp/f Nor›oya Fruktsøla-Nor Food, 700 Klaksvík
Sp/f 2737, Sp/f West, 700 Klaksvík
Sp/f 193, Sp/f Sama - Móti, 700 Klaksvík
Sp/f 2740, Sp/f Kvilthamar, 700 Klaksvík
Sp/f 2384, Sp/f Seda, 700 Klaksvík
Sp/f 749, Sp/f Frá 29.11.1994, 700 Klaksvík
Sp/f 2617, Sp/f Norfra, 700 Klaksvík
Sp/f 2190, Sp/f Gjómørk, 750 Vi›arei›i
Sp/f 2201, Sp/f Skar›hamar, 700 Klaksvík
Sp/f 2259, Sp/f Atlanticon, 100 Tórshavn
P/F 588, P/F Guttesen & Staksberg
P/F 113, P/F Dygd, 100 Tórshavn
Sp/f 350, Sp/f J.D. Hammer, 800 Tvøroyri
Sp/f 2687, Sp/f VIT, 100 Tórshavn
P/F 791, P/F Byggingssnikkaravirki› BSV, 100 Tórshavn
Sp/f 2394, Sp/f Byggiplan, 100 Tórshavn
Sp/f 437, Sp/f Mørk, 350 Vestmanna
Sp/f 1828, Sp/f KG 476, 700 Klaksvík
P/F 2437, P/F Sørvágs Laks, 380 Sørvágur
P/F 883, P/F Føroya Gluggi, 370 Mi›vágur
Sp/f 968, Sp/f Ni›ri á Møl, 220 Skálavík
Sp/f 2635, Sp/f Fragd & Fimi, 100 Tórshavn
Sp/f 2499, Sp/f Rederiet Peter Rohde Thorshavn, 100 Tórshavn
P/F 1105, P/F Danstein, 620 Runavík
Sp/f 2760, Sp/f J.O. Langgaard, 660 Søldafjør›ur
Sp/f 362, Sp/f Mogens Petersen, 800 Tvøroyri
P/F 12, P/F Marr & Co, 100 Tórshavn
P/F 2404, P/F Vør›ustíggjur, 235 Dalur
P/F 2094, P/F Line — Fish, 470 Ei›i
Sp/f 610, Sp/f Marius Joensen, 477 Funningsfjør›ur
P/F 2363, P/F Fjarhitafelagi›, 100 Tórshavn
P/F 2358, P/F Bo›asteinur, 530 Fuglafjør›ur
Sp/f 752, Sp/f Victor á Lakjuni, 700 Klaksvík
Sp/f 2516, Sp/f S‡nin, 520 Leirvík
Sp/f 1816, Sp/f Nor›i, 650 Toftir
Sp/f 1959, Sp/f Radiohandilin, 100 Tórshavn
Sp/f 714, Sp/f Morning Star, 490 Strendur
P/F 2337, P/F Strandingur, 490 Strendur
Sp/f 2491, Sp/f 19/10-95, 490 Strendur
Sp/f 753, Sp/f Karstin A. Joensen, 410 Kollafjør›ur
P/F 278, P/F Vatnsoyrara Snikkaravirki›, 385 Vatnsoyrar
Sp/f 2640, Sp/f Fiskaklettur, 625 Glyvrar
Sp/f 1047, Sp/f Brø›ur Petersen, 530 Fuglafjør›ur
Sp/f 2821, Sp/f KT-Tænastan, 100 Tórshavn
Sp/f 2298, Sp/f A.M.A, 100 Tórshavn
Sp/f 2673, Sp/f Seamark Scandinavia Faroe, 100 Tórshavn
P/F 1914, P/F Torvanes, 470 Ei›i
Sp/f 2445, Sp/f Matr. Nr. 247 a, 100 Tórshavn
Sp/f 436, Sp/f Nor›urfisk, 727 Árnafjør›ur
Sp/f 1414, Sp/f Petur Hammer, 800 Tvøroyri
Sp/f 2481, Sp/f Eldborg Fisk, 800 Tvøroyri
Sp/f 779, Sp/f Agnar á Dul, 700 Klaksvík
P/F 2697, P/F Telefonverki›, 100 Tórshavn
P/F 2229, P/F Kósin, 700 Klaksvík
Sp/f 369, Sp/f Vágs Litbú›, 900 Vágur
P/F 2273, P/F Steintór, 850 Hvaba
Sp/f 2630, Sp/f 06.02.97, 100 Tórshavn
Sp/f 1884, Sp/f Kaj Andreasen, 100 Tórshavn
Sp/f 1138, Sp/f M.P. Tek, 100 Tórshavn
P/F 1822, P/F Jógvan Weihe, 100 Tórshavn
P/F 2862, P/F Akranesgøta, 188 Hoyvík
Sp/f 2402, Sp/f Coma — Pack, 800 Tvøroyri
Sp/f 1966, Sp/f FR- Invest, 100 Tórshavn
P/F 19, P/F Karl F. Jóhansen, 100 Tórshavn
P/F 277, P/F Føniks, 100 Tórshavn
Sp/f 912, Sp/f D.J. Vilhelm, 900 Vágur
Sp/f 2289, Sp/f Tanngar›ur, 700 Klaksvík
P/F 2569, P/F Atlantis, 350 Vestmanna
Sp/f 2496, Sp/f Tannlæknastovan Hjá Steintór Larsen, 530 Fuglafjør›ur
Sp/f 2149, Sp/f Lundin, 480 Skála
P/F 2114, P/F M.J. Saltsølan, 100 Tórshavn
Sp/f 1020, Sp/f Grannsko›arastovan Ey›bjørn Thorleifsson — Páll Højgaard, 480 Skála
Sp/f 2431, Sp/f Sæbjørnavík, 800 Tvøroyri
P/F 14, P/F Tórshavnar Skipasmi›ja, 100 Tórshavn
P/F 2492, P/F Bergfrost, 530 Fuglafjør›ur
P/F 2276, P/F Meinhardt Arge, 100 Tórshavn
Sp/f 1529, Sp/f Hans Joensen á Halsi, 100 Tórshavn
Sp/f 1407, Sp/f Thorfinn Nielsen, 370 Mi›vágur
Sp/f 1125, Sp/f Hjálpirót, 100 Tórshavn
P/F 2142, P/F Fiskimarkna›ur Føroyar, 650 Toftir
Sp/f 40, Sp/f Gotfred Joensen, 370 Mi›vágur
Sp/f 2641, Sp/f Faromar, 100 Tórshavn
P/F 748, P/F Ognarfelagi› CD, 700 Klaksvík

Skráseting Føroya tann 02. august 2000

Kristin Balle

Skráseting Føroya hevur í dag skrásett ni›anfyri standandi smápartafelag:

Skrásetingar-nr. Sp/f 3041

Navn: Sp/f M. E. Lastbilar
Adressa: Vágsgeil 8, 700 Klaksvík

Kommuna: Klaksvíkar Kommuna
Stovningardato: 28.06.2000
Vi›tøkudato: 28.06.2000
Kapitalur: Kr. 120.000,00
Inngjaldingarháttur: : Kr. 120.000,00 í ø›rum vir›um til kurs 100.
Stovnari: Marni Eliasen, Vágsgeil 8, 700 Klaksvík.
Stjórn: Marni Eliasen, Vágsgeil 8, 700 Klaksvík.
Tekningarreglur: Felagi› ver›ur tekna› av stjóranum.
Grannsko›ari: : Sp/f Grannsko›an, Jóannis Skorheim, Klaksvíksvegur 28, 700 Klaksvík.
Roknskaparár: 01.01. - 31.12
Fyrsta roknskaparár: 01.01.2000 - 31.12.2000
Endamál: Endamál felagsins er lastbilakoyring, handverk, keyp, søla og anna› starv í hesum sambandi.
Felagi› er stovna› vi› umskipan av virki eftir umskipanarlógini.

Skráseting Føroya tann 2. august 2000

Kristin Balle

Skráseting Føroya hevur í dag skrásett ni›anfyri standandi smápartafelag:

Skrásetingar-nr. Sp/f 3040

Navn: Sp/f Erling Petersen
Adressa: Torvgøta 29, 700 Klaksvík

Kommuna: Klaksvíkar Kommuna
Stovningardato: 29.06.2000
Vi›tøkudato: 29.06.2000
Kapitalur: Kr. 80.000,00
Inngjaldingarháttur: : Kr. 80.000,00 í ø›rum vir›um til kurs 100.
Stovnari: Erling Petersen, Torvgøta 29, 700 Klaksvík.
Stjórn: Erling Petersen, Torvgøta 29, 700 Klaksvík.
Tekningarreglur: Felagi› ver›ur tekna› av stjóranum.
Grannsko›ari: : Sp/f Grannsko›an, Jóannis Skorheim, Klaksvíksvegur 28, 700 Klaksvík.
Roknskaparár: 01.01. - 31.12
Fyrsta roknskaparár: 29.06.2000 - 31.12.2000
Endamál: Endamál felagsins er bókhald, keyp, søla og anna› starv í hesum sambandi.

Skráseting Føroya tann 2. august 2000

Kristin Balle

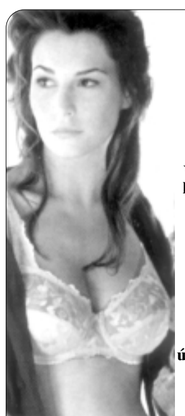
Stóra bringu -ella lítla?
Visti tú at 80% av øllum kvinnum ganga í skeivari BH-stødd?
Vælkomin inn á gólvið hjá okkum og vit hjálpa og vegleiða tær at finna júst tína stødd. Ring til okkum og avtala tíð.
Vit hava BH í støddum úr 65 til 110 cm. í ummáli, og frá AA til H skál.
Vit hava eisini korsilett í stórum støddum
Sosialurin - 311820
siri liv & heilsa
Dr. Jacobsensgøta 18 • 100 Tórshavn • Tel./Fax 316610

bobcat -maskinurnar sum halda!
• Gravmaskinur –nógv model
• Lessarar við óteljandi møguleikum!
Vælegnaðar til byggivirkir, entrepenørar, bøndir, jarðarbrúk o.a.

Keyp góðsku – keyp Bob Cat!
Kaj Andreasen & Co
Sandvíkarhjalli - Tel. 315600 - Fax 318008
Sosialurin - 311820

Halt sosialin

Tiltøk

Ebenezer
Í kvøld kl. 20: Ungdómsmøti.

Meinigheitin í Hoyvík
Sunnudagin í Hoyvíkar skúla: Kl. 17.30 bøn, kl. 18 møti. Øll eru hjartaliga vælkomin.

Rhema á Hálsi
Sunnudagin kl. 11: Møti og sunnudagsskúli.
Morgunbøn mánadag til fríggjadag kl. 6.
Øll eru vælkomin.

Filadelfia, Landavegur 22
Í dag kl. 06.00 morgunbøn, kl. 21.00 ungdómsmøti. Í morgin kl. 06.00 morgunbøn, kl. 17.00 landsbøn. Sunnudagin kl. 06.00 morgunbøn, kl. 11.00 morgunbøn, kl. 18.00 møti, kl. 22.00 útimøti.

Glæman, Kvívík
Møti verður sunnukvøldið kl. 18 v/ John S. Myllhamar, trúboðara. Innsavning.

Filadelfia, Sundalagið
(Í Samkomuhúsinum í Hósvík)
Í kvøld kl. 20: Møti við Rhema.
Leygarkvøldið kl. 19.15: Útimøti við Rhema (framman fyri Samkomuhúsinum í Hósvík). Leygarkvøldið kl. 20: Møti við Rhema.
Sunnukvøldið kl. 18: Møti við Rhema.

Ørkin, Saltangará
Møti verður sunnudagin kl. 19 í Arbeiðsmannafelagshúsinum Hæddini í Saltangará við Jón Miðberg, sum talar og syngur.
Hóskvøldið kl. 20 bønarmøti.
Morgunbøn er mánamorgun, mikumorgun og fríggjamorgun frá kl. 6–7.

Keldan í Skálafirði
Leygarkvøldið 5. aug. kl. 21: Opið hús.
Sunnukvøldið 6. aug. kl. 19: Møti við Jónfinn Olsen.
Tú ert vælkomin í Kelduna.

Frá 1000 ára haldinum
Sunnudagin 6. aug. kl. 16 heldur Johs. A. Næs fyrilestur um kirkjusiðir í Leirvíkar kirkju. Felagskórið Gøta/Leirvík syngur.

Betel, Vágur
Sunnudagin: Breyðbróting kl. 11.00. Evangeliskur fundur kl. 18.00. Útifundur kl. 21.00.
Mánadagin: Bønarfundur kl. 20.00.

Missiónshúsið á Tvøroyri
Sunnukvøldið kl. 18 verður møti v/ Magnus Hansen. Innsavnan verður til húsið. Øll eru hjartaliga vælkomin.

Reyði Krossur Føroya
Sorgarlinjan svarar mánadag, mikudag og fríggjadag kl. 19-21.00 á tlf. 212380.

Felagið Tórshavn: GONGUTÚRUR
Sunnudagin 6. august verður gingið niðan á Murufelli og Konufelli. Farið verður av Kunningarstovuni kl. 14. Havið góð og heit gongulkæði og ein drekkamunn við. Tilmelding.

Tilhaldið í Tórsgøtu 21
Drekkamunnur er at fáa hvønn dag eins og bløðini eru til taks.
Frá 3. juli til 14. august verður Tilhaldið opið soleiðis: mánadag-fríggjadag frá kl. 14-18.
Tað er altíð ein krókur í Tilhaldinum - um tygum ikki fáast við nakað ítriv. Vit ynskja at øll skulu kenna seg vælkomin.

AA-fundir í Havn
Reinsarið, Tórsgøta 5: Fundir verða í kvøld kl. 20-21 og kl. 22.30-23.30.

Al-Anon fundir í Havn
Fundir eru hvørt týskvøld og hóskvøld kl. 21.00 á Vaskarínum.

AA-fundir í Eysturoy
Á Toftum hvønn týsdag kl. 20 í húsinum norðanfyri skúlan. Á Glyvrum hvønn fríggjadag kl. 20 í Hvítaskúla (gamla læraraíbúðin).

Eysturoyar Gongufelag/kunningarstova
Gongutúrur verður sunnudagin 6. august. Gingið verður niðan á Skarð millum Fuglafjørð og Hellur. Túrurin er miðal og er í sambandi við árliga fólkafundin á Skarðinum, sum Fuglafjarðar Fornminnafelag skipar fyri. Vit møtast við Eysturoyar Kunningarstovu í Fuglafirði klokkan 14.00. Havið matpakka við.

Fiskikapping 2000 í Vágum
Sílafiskikapping verður á Vatninum 4. august. Byrjað verður við hugnaløtu kl. 18 á Flúgvarabedingini. Sjálv fiskikappingin byrjar kl. 21.

LISA
skrivstovan hjá Listafólkasambandi Føroya í Dj. í Geilsgøtu 1 er opin hvønn hósdag frá kl. 14.00 til 20.00 og annars eftir avtalu á telefon 320197. Teldupostur lisa@lisa.fo – heimasíða www.lisa.fo

Kvinnuhúsið
svarar alt samdøgrið á tlf. 317200
Skrivstovan er opin frá kl. 10 til 17, og hósdagar til kl. 21. Ráðgevingin er hóskvøld eftir avtalu.

Amnesty International Føroya deild
Tinghúsvegur 18, 4. hædd
Skrivstovan er opin:
Mánadag, mikudag og fríggjadag frá kl. 13–17.

Føroyskir fiskimenn uttanlands
tlf. 21 04 95.
Felagið fyri føroyskar fiskimenn í Canada, Svoríki, Danmark, Íslandi og Noregi. Limagjald 200 kr. um árið. Postgiro 57894. Fø. Sparikassi 442027-8.

Bahá'í Miðstøðin í Gundadali
er opin hvørt mikukvøld kl. 20.00.
1., 2. og 4. hvørt mikukvøld: drekkamuður, óformelt orðaskifti og upplýsing um Bahá'í.
3. hvørt mikukvøld: bønarmøti og drekkamuður aftaná.
Bahá'í-samfelagið í Tórshavn

Felagið Føroyar-Kuba
P. O. Box 2055, 165 Argir.
Tlf./fax 312098
Teldupostur:
far_cuba@hotmail.com
Viðtala eftir avtalu.

Føroya Astma/ Allergifelag
Postadressa MBF-húsið, Íslandsvegur 10c.
Felagið hevur Tlf./fax 311419.

Føroya Felag Móti Krabbameini
Ráðgevingarstovan er opin mánadag til fríggjadag, við telefontíð frá kl. 13-15. Tlf. 31 79 59, telefax 31 57 27.
E-mail: ffk@post.olivant.fo

Javni
Skrivstovan verður **stongd vegna summarfrí** frá 15. juni. Ringjast kann til Dianu í Puntabyrgi tlf. 216510 ella Onnu Elisabeth Victorsdóttir, aftaná arbeiðstíð tlf. 315960.

Epileptikarafelag Føroya
Postadr.: MBF-húsið, Íslandsvegur 10 C. Felagið hevur ikki fasta skrivstovutíð, men samband við felagið fæst á tlf. 313978, Randfríð Sørensen, ella tlf. 319793, Mari Johannesen.

MBF
MBF-skrivstovan fer í summarfrí tann 17. juli fram til mánadagin 21. august.

Deyvafelag Føroya
Skrivstovan er opin mánadag til hósdag frá kl. 8.30 til kl. 15.30. Tlf. 31.7597, skrivitlf. 31.6929 fax 31.3609 og teldupostadr. deaf_fo@post.olivant.fo

Nærvarpið LUMI radio í Aalborg
Føroyska sendingin »v/ Betesdabrunnin« er at hoyra á FM 92,2 MHZ miðbýurin, FM 106,5 MHZ Aalborg suður, og FM 107,4 Aalborg norður, hvønn leygardag kl. 10.

Evangeliska Røddin
Odense. Føroyska sendingin frá Odense Radio hoyrist hvønn mikudag kl. 16.40, danska tíð, á FM 107,1 MHz.

Føroyska nærvarpið í Esbjerg
Føroyska sendingin »v/ Betesdabrunnin« er at hoyra á FM 93,5 MHZ hvønn leygardag kl. 11.00 og verður endursend kl. 16.00.

Føroysk møti
Føroysk møti eru triðja leygardag í hvørjum mánaði kl. 19 í hølunum hjá Bethania kirkjuni á Dag Hammerskjølds Gade 2. Drekkamuður er aftaná, øll eru hjartaliga vælkomin.

Føroyska arbeiðið Í Eliaskirkjuni
Møti er hvørt leygarkvøld kl. 19 í Eliaskirkjuni á Vesterbro Torv, Vesterbrogade 49. Inngongd undir stóru trappuni. 5 min. at ganga frá Hovedbanegården, 2 min. frá Føroyahúsinum. Bussarnir 1, 6, 14, 16, 28 og 550S steðga nærhendis. Øll eru vælkomin. Nærri fæst at vita frá Atla Rasmussen, tlf. 32 969995, ella Øssuri Kjølbro, tlf. 36 77 38 20.

Før. gudstænasturnar
í Samuelskirkjuni, Thorsgade 65, 2200 København NV, eru hvønn 1. og 3. sunnudag í mánaðinum kl. 14.00.
(Kirkjan er skamt frá Nørrebros Runddel). Prestur in er at hitta á tlf. 38796146.

Kristnastova
Birmavej 36, København S, tlf. 32 55 18 09
fax. 32 58 61 49
e-mail:
kristnastova@get2net.dk
Kristiligur fundur er hvørt fríggjakvøld kl. 20.
Møti við breyðbróting er hvønn sunnumorgun kl. 11. Sunnudagsskúli er samstundis.
Bussarnir 5, 9, 12, 13, 37, 38 steðga nærhendis.

Malta, Hirtshals
Sunnudag:
Kl. 11: Breyðbróting.
Kl. 18: Evangeliskur fundur.
Mikukvøld kl. 20: Bønar- og uppbyggingarmøti.
Øll eru hjartaliga vælkomin til hesi møti. Eftir fundirnar bjóða vit ein drekkamunn.
Samkoman Malta í Hirtshals

Føroyingafelagið í Esbjerg
Danmarksgade 25, 6700 Esbjerg, tlf. 75132747
Opið hvørt mánakvøld kl. 19–22.00, har tú ert vælkomin at lesa bløðini, spæla kort og keypa tær ein kaffimunn.

Føroyskt barnamøti
Hvønn mánadag kl. 17 er føroyskt barnamøti í »Fælles Fælleshuset« á C. W. Obel kollegium á Herningvej. Øll eru hjartaliga vælkomin.

Heimamissiónin
Hevur tú tørv á hjálp til at koma í ein kristnan felagsskap, ella ynskir tú at hjálpa til í andaligum arbeiði á fólkakirkjunnar grund í Danmark, so kanst tú ringja til: Hera Elttør, Aulum, tlf. 97473786, Jan Johannesen, Køb. tlf. 32886918/26272112, Birgir Johannesen, Køb. tlf. 35854159 ella Torleif Johannesen, Nes, tlf. 449024.

Føroyingarfelagið í Aalborg
Lille Kongens Gade 10 B. Tel. 98136330
Húsið er opið soleiðis:
Fríggjadag: Fimmarin frá 17.00 til 19.00
Leygardag: Opið hús frá 22.00 til 03.00

Føroyahúsið í Keypmannahavn
Vesterbrogade 17 A
1620 København V
Tlf. 33 23 15 87
Fax 33 23 15 18
Kunningartlf. 33 23 15 86, sum sigur frá øllum tiltøkum.
Heimasíða:
www.faroehouse.dk
E-mail:
postur@faroehouse.dk
Upplatingartíðir:
mánadag–fríggjadag:
kl. 16.00–19.00.

Føroyingafelagið í Árhus
Vestergade 48 D
8000 Århus C
Telefon og fax: 86180604
Teldupostur:
aarstova@teliamail.dk
Heimasíðan:
http://welcome.to/aarstova
Áarstova er opin soleiðis:
Café Mánad.-hósd.: kl. 16-18
Føroysku bløðini liggja frammi.
Fríggjakvøldsbarr: kl. 21-03
Limir ókeypis atgongd.
Onnur kr. 10,-.
Onnur reglulig tiltøk í Áarstovu:
MFS. Meginfelag Føroyska Studenta hevur opið hvønn mikudag kl. 16-18.
Føroyskur barnaskúli annanhvønn leygardag kl. 11-14 (ólíka vikur).
Sunnudagsskúli annanhvønn sunnudag kl. 14.30 (líka vikur).
Bókasavn. Føroyskar bøkur kunnu lánast mánadag-hósdag kl. 16-18.
Ítróttartiltøk:
Flogbóltur. Frydenlundskúlin fríggjadag kl. 16-18. Bussur nr. 4.
Svimjing. Frydenlundskúlin fríggjakvøld kl. 18-19. Bussur nr. 4.
Fótbóltur. Hasselager Hallen fríggjakvøld kl. 21-23. Bussur nr. 15.

Føroyingafelagið í Reykjavík
Øldusløð 27
220 Hafnafjørður, Ísland
Tlf. 565 4883
E-mail: forrek@visir.is

Føroyingar í Noregi
E-mail:
foroyar@norden.no
Heimasíða:
http://www.norden.no/foroyar
Norsk-Færøysk Lag skipar javnan fyri tiltøkum fyri føroyingum og fólki við tilknýti til Føroyar. Tiltøkini verða hildin í Oslo, og nærri upplýsingar um tíð og stað fáast við at venda sær til felagið á tlf. +4722674829.

Føroyingafelagið Vesturskin, Bergen
Vit skipa fyri tiltøkum nakrar ferðir um árið. Nærri upplýsingar við at venda sær til Sørin Danielsen, tlf. 56147684 ella Elsebeth Reines, tlf. 55229049.

Brúdleyp

Í dag, 4. august, kl. 17.00 giftast í Havnar kirkju Gunnvá Eysturoy, Tórshavn, og Bo Mogensen, Argir.
Veitslan verður fyri innbodnum í B36-húsinum kl. 19.00.

Leygardagin 5. august kl. 16.00 giftast í Miðvágs kirkju Malla Lið og Georg Hansen úr Miðvági.
Tey,ið ynskja at gleða brúðarparið, eru vælkomin inn á gólvið hjá teimum eftir kl. 19.00.

Leygardagin 5. august kl. 16.00 giftast í Christianskirkjuni í Klaksvík Paula K. Niclasen og Albin Johannessen, bæði úr Klaksvík og búsitandi í Keypmannahavn.
Veitslan verður hildin fyri innbodnum á Klaksvíkar Sjómansheimi kl. 19.00.

Leygardagin 5. august giftast í Tórshavn Hervør Eydinsdóttir og Helgi Jacobsen.

Leygardagin 5. august giftast í Prestagarðinum á Nesi Janni Mikkelsen úr Søldarfirði, og Dan Magnusson Olsen úr Rituvík.
Tey, ið ynskja at hitta brúðarparið, eru vælkomin til ein drekkamunn í Rituvík eftir kl. 20.00.

Lesið eisini Sosialin á Internetinum
www.sosialurin.fo