Skráseting Føroya hevur í dag skrásett ni›anfyri standandi frábo›an:

Skrásetingar-nr. Sp/f 2009,
Sp/f Laxette, 100 Tórshavn.

Nevnd:
Farin úr nevndini: Kent Axel Lund Jensen, Plantevej, DK-6700 Esbjerg, Ellindur Egilstrø›, Andrasargøta 19, 188 Hoyvík, Ey›finnur Jacobsen, Dánjalstrø› 1, 100 Tórshavn (forma›ur)
Stjórn:
Farin frá sum stjóri: Ey›finnur Jacobsen, Dánjalstrø› 1, 100 Tórshavn.

Felagi› er fari› í likvidatión vi› Niels W. Poulsen, advokati, Fr. Petersensgøta 9, Box 6, 110 Tórshavn sum likvidator.

Skráseting Føroya tann 15. august. 2000.

Kristin Balle

Skráseting Føroya hevur í dag skrásett ni›anfyri standandi frábo›an:

Skrásetingar-nr. P/F 28,
P/F Samvinnufelagi›, 360 Sandavágur.

Vi›tøkur broyttar:
10.04.2000
Kapitalur:
Hækking vi› kr. 800.000,00 til kr. 1.600.000,00. Flokkar: A kr. 500.000,00 og B kr. 1.100.000,00.
Inngjaldingarháttur:
Kontant kr. 800.000,00 til kurs 105. Flokkur: B. kr. 800.000,00

Skráseting Føroya tann 15. august 2000

Kristin Balle

Skráseting Føroya hevur í dag skrásett ni›anfyri standandi frábo›an:

Skrásetingar-nr. P/F 2958,
P/F Føroya Dátusavn, FDS, 100 Tórshavn.

Nevnd:
Farin úr nevndini: Dávur Winther, Mylnugøta 26, 700 Klaksvík.
Innkomin í nevndina: Heri Martin Hammer, Undir Hálsi 33, 700 Klaksvík.

Skráseting Føroya tann 15. august 2000

Kristin Balle

Skráseting Føroya hevur í dag skrásett ni›anfyri standandi filial:

Skrásetingar-nr. 3049
Navn: Texaco Føroyar, Filial av Texaco Nederland B. V.
Adressa: Undir Bryggjubakka 1, 100 Tórshavn
Kommuna: Tórshavnar Kommuna
Filiallei›ari: Neil Jones, Texaco Denmark Inc., Parken Øster Allé 48- DK 2100 København.
Tekningarreglur:
Filialurin ver›ur tekna›ur av filiallei›aranum.
Høvu›sfelagi›:
Navn: Texaco Nederland B.V.
Adressa: Weena-Zuid 166, 301NC Rotterdam, Postbus 735 3000 AS Rotterdam, Nederland.
Seinasti vi›tøkudagur:
08.09.1993
Kapitalur: NLG 54.000.000,00
Roknskaparár: 01.01. - 31.12.

Skráseting Føroya tann 15. august 2000

Kristin Balle

Skráseting Føroya hevur í dag skrásett ni›anfyri standandi frábo›an:

Skrásetingar-nr. P/F 2201,
P/F Einar Mikkelsen, 100 Tórshavn.

Nevnd:
Farin úr nevndini: Einar Mikkelsen, Tróndargøta 15, 100 Tórshavn (forma›ur)
Innkomin í nevndina sum forma›ur: Anna Hovgaard Dam, Millum Gilja 41, 188 Hoyvík.

Skráseting Føroya tann 16. august 2000

Kristin Balle

Skráseting Føroya hevur í dag skrásett ni›anfyri standandi frábo›an:

Skrásetingar-nr. P/F 2267,
Sp/f Frá 11. mai 1993, 100 Tórshavn.

Vi›tøkur broyttar:
31.05.2000.
Roknskaparár: 01.05.-30.04.
Umleggingarár:
01.01.2000-30.04.2000

Skráseting Føroya tann 16. august 2000

Kristin Balle

Skráseting Føroya hevur í dag skrásett ni›anfyri standandi frábo›an:

Skrásetingar-nr. P/F 2520,
P/F Mi›alberg, 900 Vágur.

Vi›tøkur broyttar:
28.04.2000.
Nevnd:
Farin úr nevndini: Andreas Lava Olsen, 625 Glyvrar.
Innkomin í nevndina: Ottar Olsen, Yviri vi› Strond 109, 100 Tórshavn.

Skráseting Føroya tann 16. august 2000

Kristin Balle

Skráseting Føroya hevur í dag skrásett ni›anfyri standandi frábo›an:

Skrásetingar-nr. P/F 2809,
P/F Vágatunnilin, 100 Tórshavn.

Vi›tøkur broyttar:
29.04.2000.
N‡ggj adressa:
Skansavegur 7, Postbox 1010, 110 Tórshavn.
Kapitalur: Hækking vi› kr. 20.000.000,00 til kr. 60.300.000,00
Inngjaldingarháttur:
Kontant kr. 20.000.000,00 til kurs 100
Nevnd:
Farin úr nevndini: David Reinert Hansen, 450 Oyri.
Innkomin í nevndina: Oyvindur Brimnes, Oman Vi›arlund 23, 100 Tórshavn.

Skráseting Føroya tann 16. august 2000

Kristin Balle

Skráseting Føroya hevur í dag skrásett ni›anfyri standandi frábo›an:

Skrásetingar-nr. P/F 2358,
P/F Bo›asteinur, 530 Fuglafjør›ur.

Nevnd:
Farin úr nevndini: Joen Jakob Olaf á Lakjuni, 530 Fuglafjør›ur.
Innkomin í nevndina: Harry á Lakjuni, Mirmansvegur 22, 530 Fuglafjør›ur.

Skráseting Føroya tann 15. august 2000

Kristin Balle

Sosialurin
AKA fyrst við
www.sosialurin.fo

BBC WORLD

Frígjadagur 18. august
0.00 **BBC News**
0.30 **HARDtalk**
1.00 **BBC News**
1.30 **Talking Movies**
2.00 **BBC News**
2.30 **Big Ideas**
3.00 **BBC News**
3.30 **Asia Today**
3.45 **World Business Report**
4.00 **BBC News**
4.30 **HARDtalk**
5.00 **BBC News**
5.30 **Click Online**
6.00 **BBC News**
6.30 **Panorama**
7.00 **BBC News**
7.30 **HARDtalk**
8.00 **BBC News**
8.30 **The Air Show**
9.00 **BBC News**
9.30 **Panorama**
10.00 **BBC News**
10.30 **HARDtalk**
11.00 **BBC News**
11.30 **Talking Movies**
12.00 **BBC News**
12.30 **Panorama**
13.00 **BBC News**
13.30 **HARDtalk**
14.00 **BBC News**
14.15 **World Business Report**
14.30 **Talking Movies**
15.00 **BBC News**
15.30 **Panorama**
16.00 **BBC News**
16.30 **Asia Today**
17.00 **BBC News**
17.15 **World Business Report**
17.30 **The Air Show**
18.00 **BBC News**
18.35 **World Business Report**
18.45 **World Sport**
19.00 **BBC News**
19.30 **HARDtalk**
20.00 **BBC News**
20.30 **Life**
21.00 **BBC News**
21.30 **World Business Report**
22.00 **BBC News**
22.30 **Correspondent**
23.00 **BBC News**
23.30 **World Business Report**

Leygardagur 19. august
0.00 **BBC News**
1.00 **BBC News**
1.30 **Click Online**
2.00 **BBC News**
2.30 **Panorama**
3.00 **BBC News**
3.30 **Asia Today**
3.45 **World Business Report**
4.00 **BBC News**
4.30 **HARDtalk**
5.00 **BBC News**
5.30 **Talking Movies**
6.00 **BBC News**
6.30 **Simpson's World**
7.00 **BBC News**
7.30 **Click Online**
8.00 **BBC News**
8.30 **Correspondent**
9.00 **BBC News**
9.10 **Darwin: »The Legacy«**
10.00 **BBC News**
10.10 **Tobacco Wars**
11.00 **BBC News**
11.30 **Holiday**
12.00 **BBC News**

Vika 33 - 16. august

Vinnaratøl: **10 - 19 - 22 - 34 - 37 - 41**
Eykatøl: **39 - 46**

6 vinnaratøl:	**Eingin vinnari**
5 vinnarat.+1 eykat.:	**205.693,- kr.**
5 vinnaratøl:	**3.177,- kr.**
4 vinnaratøl:	**124,- kr.**
3 vinnaratøl:	**30,- kr.**

Sosialurin tekur onga ábyrgd av møguligum villum

BBC PRIME

Frígjadagur 18. august
0.00 **TLZ: »People's Century – 1951 - Asia Rising«**
1.00 **TLZ: »Horizon – Deaf Whale, Dead Whale«**
2.00 **TLZ: »Somewhere a Wall Came Down«**
2.30 **TLZ: »Watering the Desert«**
3.30 **TLZ: »Energy at the Crossroads«**
4.00 **TLZ: »Japanese Language and People – School Time«**
4.30 **TLZ: »Zig Zag - the Invaders – The Normans«**
4.50 **TLZ: »Trouble at the Top – The Ghost at the Brocket Hall«**
5.30 **TLZ: »English Zone«**
6.00 **Noddy in Toyland: »Truman Come Home«**
6.30 **Monty the Dog: »Monty Meets Bruiser«**
6.35 **Playdays: »The Playground Stop«**
6.55 **Run the Risk**
7.30 **Going for a Song**
7.55 **Style Challenge**
8.20 **Change That**
8.45 **Vets in Practice: »Moving On«**
9.30 **EastEnders**
10.00 **The Great Pyramid: »Gateway to the Stars«**
11.00 **TLZ: »English Zone«**
11.30 **Can't Cook, Won't Cook**
12.00 **Going for a Song**
12.25 **Change That**
13.00 **Style Challenge**
13.30 **EastEnders**
14.00 **The Naked Chef: »The Band«**
14.30 **Can't Cook, Won't Cook**
15.00 **Noddy in Toyland: »Truman Come Home«**
15.30 **Monty the Dog: »Monty Meets Bruiser«**
15.35 **Playdays: »The Playground Stop«**
15.55 **Run the Risk**
16.30 **Top of the Pops Special**
17.00 **Vets in Practice: »Holding On«**
17.30 **Celebrity Holiday Memories**
18.00 **EastEnders**
18.30 **Living with the Enemy: »Travellers«**
19.00 **Last of the Summer Wine: »Destiny and the Six Bananas«**
19.30 **Red Dwarf: »Thanks for the Memory«**
20.00 **Between the Lines: »Shoot to Kill«**
21.00 **Harry Enfield and Chums**
21.30 **The Goodies: »The Race«**
22.00 **Message to Love: »The 1970 Isle of Wight Festival«**

Leygardagur 19. august
0.00 **Dr Who: »The Keeper of Traken«**
0.30 **TLZ: »Art in Australia - Postmodernism and Cultural Identity«**
1.30 **TLZ: »Fortress Europe«**
2.00 **TLZ: »The Bobigny Trial«**
2.30 **TLZ: »Molecular Engineers«**
3.00 **TLZ: »Making the News«**
3.30 **TLZ: »Developing World«**
4.00 **TLZ: »Putting Training to Work: Britain and Germany«**
4.30 **TLZ: »After the Revolution«**
5.00 **TLZ: »A Question of Identity - Berlin and Berliners«**
6.00 **Noddy in Toyland: »The Fish Story«**
6.30 **Monty the Dog: »Monty at the Park«**
6.35 **Playdays: »The Dot Stop«**
6.55 **The Wild House**
7.20 **Noddy in Toyland: »Following Directions«**
7.50 **Playdays: »The Tent Stop«**
8.10 **Insides Out**
8.35 **Incredible Games**
9.00 **Story of Little Lion**
9.30 **Thunderbirds**
10.00 **Battersea Dogs' Home**
10.30 **Battersea Dogs' Home**
11.00 **Can't Cook, Won't Cook**
11.30 **Can't Cook, Won't Cook**
12.00 **Style Challenge**

VALUTAKURSIR

		17.08.00	Ultimo juli
USA	**Dollarar**	816,4400	806,4000
Bretland	**Pund**	1223,7200	1208,6200
Týskland	**Markur**	381,4100	381,2200
Svøríki	**Króna**	88,4600	87,8000
Noreg	**Króna**	92,0800	90,8200
Frakland	**Frankur**	113,7200	113,6700
Belgia	**Frankur**	18,4920	18,4830
Sveits	**Frankur**	477,3100	481,7200
Holland	**Gyllin**	338,5100	338,3400
Italia	**Liri**	0,3853	0,3851
Finnland	**Markur**	125,4600	125,4000
Ísland	**Króna**	10,2500	10,2600
Eysturríki	**Skillingur**	54,2120	54,1850
Spania	**Pesetas**	4,4830	4,4810
Portugal	**Escudos**	3,7210	3,7190
Kanada	**Dollari**	553,1900	545,0700
Grikkaland	**Drakmur**	2,2120	2,2100
Japan	**Yen**	7,5245	7,3727
Írland	**Pund**	947,2000	946,7200
	Evra	745,9800	745,6000

FØROYA SPARIKASSI

EUROSPORT

Frígjadagur 18. august
7.30 **Golf**
8.30 **Sailing**
9.00 **Football**
10.30 **Motorsports**
11.30 Live - **Motorcycling**
12.00 Live - **Motorcycling**
13.00 Live - **Motorcycling**
14.15 Live - **Motorcycling**
15.30 **Tennis**
17.00 **Motorcycling**
18.00 Live - **Tennis**
21.45 **Rally**
22.00 **News**
22.15 **Darts**
0.00 **Rally**
0.15 **News**
0.30 **Close**

Leygardagur 19. august
7.30 **Xtreme Sports**
9.00 **Triathlon**
9.30 **Cart**
10.30 **Stunts**
11.30 Live - **Motorcycling**
12.00 Live - **Motorcycling**

3

Frígjadagur 18. august
5.00 **Borne-hjørnet med Disney**
7.05 **TV-shop**
8.50 **Knight Rider**
9.45 **Hvide Lagne**
10.15 **Horton-sagaen**
11.10 **Horton-sagaen**
12.05 **Melrose Place**
13.00 **Vild med dig**
13.25 **Panter-tanter**
13.55 **Det lille hus på prærien**
14.50 **Baywatch**
15.45 **Sjov og Spas**
16.15 **Ricki Lake**
17.10 **Dagens nyheder på TV3**
17.30 **Ellen**
18.00 **Alle tiders barnepige**
18.30 **Sjov og Spas**
19.00 **Intet tilfælles**
21.15 **Sex and cool Cash**
22.50 **Seinfeld**
23.20 **Sports Night**
23.50 **Simpsons**
0.20 **Vore værste år**
0.50 **Ti tommelfingre**
1.20 **Mike Hammer**
2.15 **Caroline, karrieren og kærligheden**
2.45 **T. J. Hooker**
3.40 **Godnat**

Leygardagur 19. august
5.45 **Borne-hjørnet med Disney**
9.45 **TV-shop**
11.30 **Sjov og Spas**

svf

Frígjadagur 18. august
19.00 **Upp á lívið** - teir svørtu danskararnir
19.30 **Eitt djórasjúkrahús í Svøríki** 4:8

20.00 **Dagur og Vika**
20.20 **Finn og Jacob og seinasta squashin** - skemt
20.50 **Gekkur**
21.30 **Pápin, sonurin og elskarinnan** - am. skemtifilmur
22.55 **Skapa tær** - danskt undirhald
23.25 **Cruel Doubt** 1:2 - am. spenningsstuttrøð - Óhóskandi fyri børn
0.55 **Liðugt**

RÁS 1

Frígjadagur 18. august
7.00 **Tíðindi**
7.03 **Morgunlestur** - Julia Lamhauge í Syðrugøtu lesur.
7.15 **Morguntónleikur**
7.30 **Tíðindi**
7.35 **Góðan Morgun Føroyar**
8.00 **Tíðindi**
8.05 **Góðan Morgun Føroyar**
9.00 **Tíðindi**
9.05 **Morgunlestur** (e) - Julia Lamhauge í Syðrugøtu lesur.
10.05 **Fimleikalotan** - Elna & Egga skipa fyri.
10.10 **Máltráðurin** - Telefonirnar 311382 ella 311383 svara kl. 9.30. Elis Poulsen stilar fyri.
11.01 **Plan B** (e) - Fróði Lokságarð og Kári Sólstein skipa fyri
12.00 **Veðurtíðindi**
12.02 **Middagstónleikur**
12.15 **Skráin og lýsingar**
12.20 **Tíðindini**
12.40 **Doguðatónar**
13.00 **Tónatímin**
14.00 **Tíðindi**
14.01 **Gott gamalt** - Birgar Johannesen velur løgini
15.00 **Tíðindi**
15.01 **Summar 2000**
15.01 **Popp Service** - Nýggjur poppur úr USA og Europa. Rúni Jákupsson stilar fyri
16.00 **Tíðindi**
16.01 **Summar 2000**
17.00 **Tíðindini**
18.00 **Friggjakvoldstónar** - Óssur Eghom stilar fyri
18.30 **Tíðindini**
18.50 Tónleikur
19.00 **Í grannalagnum**
19.30 **Poppkvørnin** - Kári Annand Berg stilar fyri
20.00 **Tíðindi**
20.05 **Kvøldarstundin**
21.00 **Skjáttan** - Bjarni Mohr skipar fyri
22.00 **Tíðindi**

Leygardagur 19. august
7.15 **Veðurtíðindi**
7.18 **Morgunlestur** - Julia Lamhauge í Syðrugøtu lesur.
7.30 **Tíðindi**
7.35 **Morguntónleikur**
8.00 **Tíðindi**
8.05 **Leygarmorgun í studio 5** - Bjarni Mohr leggur til rættis
9.00 **Tíðindi**
9.05 **Morgunlestur** (e) - Julia Lamhauge í Syðrugøtu lesur.
9.15 **Dagsins tónar**
9.30 **Barnalotan** (e) - Jonna Olsen og Katrin Nolsøe Joensen leggja til rættis
10.00 **Tíðindi**
10.05 **Fimleikalotan** - Elna og Egga skipa fyri
10.10 **Lurtararnir og vit** - Elis Poulsen stilar fyri
11.00 **Tíðindi**
11.01 **Rót og rútma** - Petur Rouch velur country tónleik
12.00 **Veðurtíðindi**

RÁS 2 FM 102 FM 107

Frígjadagur 18. august
8.00 **Góðanmorguntónleikur** - Lættur tónleikur
9.00 **Skipini nær og fjar** - Suni Jacobsen leggur til rættis
9.45 **Orðið** - Bibliulestur v/ Anju Hansen
10.00 **Kaffi**
11.00 **Ronny ella Ronni** - Ungdómstónleikur
12.00 **Tíðindi & Lýsingar**
12.15 **Lættur tónleikur**
13.00 **Summar á Rás 2** - Prát og innsløg. Ring inn á tel. 359999, send eina heilsu og ynsk eitt lag!
15.00 **Tíðindi & Lýsingar**
15.15 **Skipini nær og fjar** (e)
16.00 **Breytin beinleiðis** - Ferðslusendingin við Ó.J. Rólantsson og Lailu Jacobsen
17.00 **Mix** - Beinleiðis undirhalds- og tónleikasending v/ Sunnevu Petersen við gestum
18.00 **Tíðindi & Lýsingar**
18.15 **Lættur tónleikur**
20.00 **Beatin** - Tað nýggjasta nýggja innan fleiri tónleikasløg, m.a. ymiskt, sum ikki er útkomið enn. - Eyðfinn Drewsen leggur til rættis
21.00 **Tíðindi & Lýsingar**
21.15 **Orðið** (e) Bibliulestur v/ Anju Hansen
21.30 **Lættur tónleikur**
22.15 **Tit & Vit** - Beinleiðis undirhaldssending: Jan í Nesinum & Dagbjartur Meyer Berg skipa fyri - Ring inn á 359999 og melda teg til spurningakappingina

Leygardagur 19. august
9.45 **Orðið** - Bibliulestur v/ Anju Hansen
10.00 **Tónleikur**

Lindin FM 101,9

Frígjadagur 18. august
13.00 **Byrjan – Dagsskrá**
13.15 **Okkara dagliga breyð**
13.30 **Tónleikur**
14.00 **Brot og bitar** (e)
14.30 **Barnalindin**
15.00 **The finishing touch** - Ensk sending við Alex Ocampo -
17.00 **Bønartænastan byrjar** á tlf. 321377 og tilber at senda fax á nr. 321379
Lovsangur
17.55 **Dagsins orð** eftir Svenning av Loftí
18.00 **Bønartænastan** - Biðið verður fyri bønarevnunum
19.00 **Prát og tónleikur**
20.00 **Barnalindin** (e)
20.30 **Okkara dagliga breyð** (e)
Lovsongsløta
21.55 **Dagsins Orð** eftir Svenning av Loftí (e)
22.00 **Horizon Star** - Ensk sending við Stellu Zachariassen (e)
23.00 **Tónleikur fyri ung** - v/ verti
1.00 **Vit gevast**

HAVNAR BIO

Down to you

Al og vinirnir plaga at koma saman við vinunum Eddie og Monk á eini barr. Eitt kvøldið vedda teir, um Eddie klárar at fáa eina gentu, og tí kemur Al tilvildarliga at dansa við vinkonu hennara, Imogen.

Sjálvt um Imogen ætlaði sær at verða støk eina tíð afturat, so verður skjótt fast millum Al og Imogen, og tey eru saman nátt og dag.

Men eisini ber til at fáa ov nógv av tí góða, og umstøðurnar laga tað soleiðis, at tey fara frá hvørjum øðrum aftur.

Hetta er byrjanin til ein langan niðurtúr hjá Al, sum brendi seg av tí fyrsta kærleikanum.

Galaxy Quest

Ein bólkur av fyrrverandi sjónleikarastjórnum, sum fyri 20 árum síðani spældi í eini sjónvarpsrøð, plagar enn at hittast aftur.

Sjónvarpsrøðin var á einum rúmdarskipi, og sjónleikarin Jason Nesmith spældi tá tann ekkaleysi Commandor Peter Quincy Taggart. Jason Nesmith verður spældur av Tim Allen, kendur frá Ti Tommelfingre.

Thermianarnir, sum eru av eini aðrari stjørnubreyt, hava fingið hendur á sjónvarpsrøðini, tá Jason Nesmith spældi Commandor Peter Quincy Taggart, og tey halda sjónvarpsrøðina vera ramasta álvara.

Tey fáa tí hendur á Jason Nesmith, tí hann skal verja tey ímóti einum ræðuligum fígginda. Jason heldur framvegis, at tað er sjónleikur, men umsíðir gongur tað upp fyri honum, at hetta er veruligt, og at fíggindin veruliga er til.

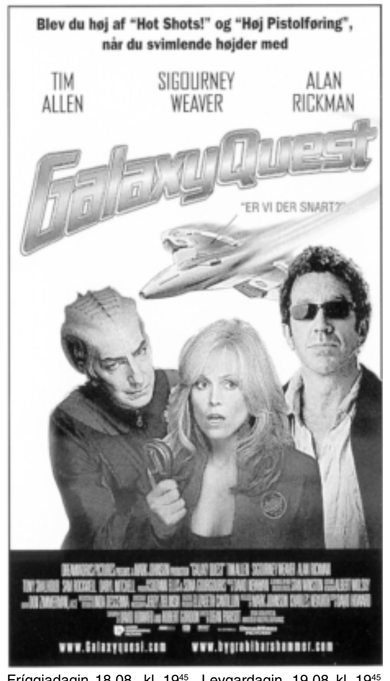

Fríggjadagin 18.08. kl. 19^{45} Leygardagin 19.08. kl. 19^{45}
Sunnudagin 20.08. kl. 20^{00}

HAVNAR BIO
✶ Tlf. 311956 ✶

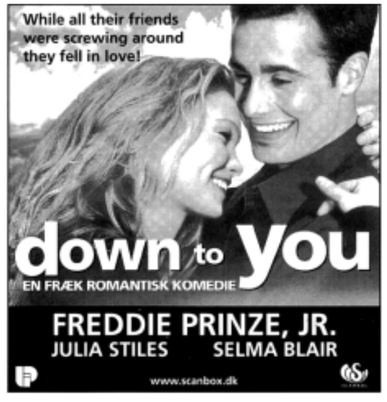

KÆMPEHITTET FRA USA

"Hvis du allerede er lidt vild med Freddie Prinze Jr., vil jeg gerne bringe en advarsel: Du bliver ellevild efter Down to You!" Vi Unge

Fríggjadagin 18.08. kl. 19^{00} Fríggjadagin 18.08. kl. 21^{00}
Leygardagin 19.08. kl. 19^{00} Leygardagin 19.08. kl. 21^{00}
Sunnudagin 20.08. kl. 19^{30}

Fríggjadagin 18.08. kl. 22^{00} Fríggjadagin 18.08. kl. 24^{00}
Leygardagin 19.08. kl. 22^{00} Leygardagin 19.08. kl. 24^{00}
Sunnudagin 20.08. kl. 22^{15}

Fríggjadagin 18.08. kl. 23^{00} Leygardagin 19.08. kl. 23^{00}
Sunnudagin 20.08. kl. 21^{30}

Sí eisini SvF tekstvarp s. 611–613

★ BIO KIOSKIN ★ Heitt Pop–Corn – Coca Cola - Góðgæti - Fóm ís o.m.a