SOSIALURIN er har tað hendir

HALD SOSIALIN WWW.SOSIALURIN.FO

2000

-ver við frá byrjan!

Tíðindablaðið
sosialurin
Box 76
110 Tórshavn

ÓKEYPIS
Sosialurin rindar postgjaldið
64

Undirritaði teknar seg sum haldara av Tíðindablaðnum Sosialinum, og fái blaðið *5 ferðir um vikuna.*

Navn:
Búst.:
Postnr., bygd, býur
Tlf.:
Undirskrift:

☐ Haldarar í Føroyum: 320,-/ársfj.
☐ Haldarar í Europa: 490,-/ársfj.
☐ Onnur lond: Ymiskir prísir
☐ Internet: 240,-/ársfj.

sosialurin

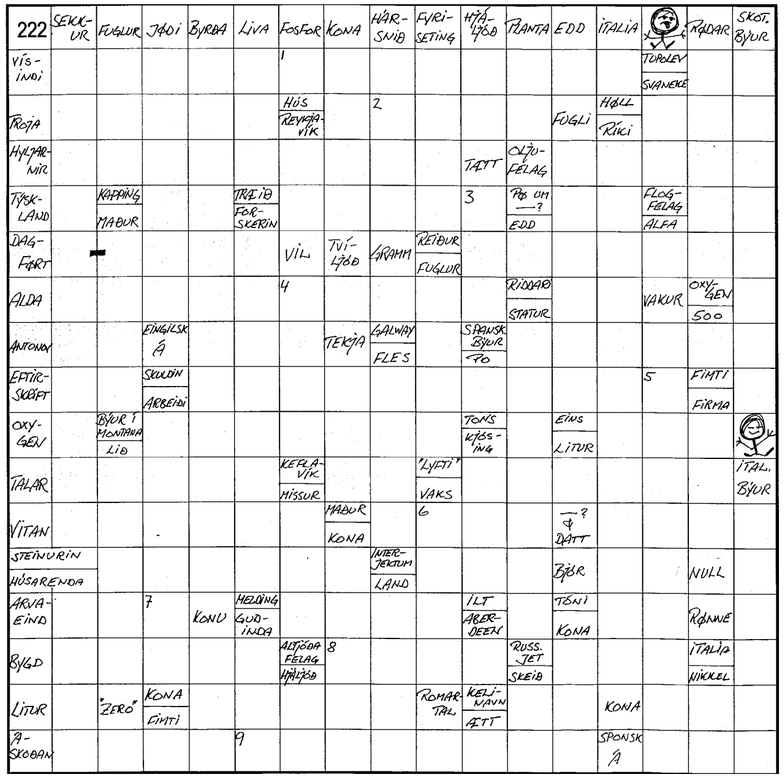

KROSSORÐAGÁTA

Vinnari: Olivur við Neyst
Langatún 32
100 Tórshavn

Loysnin frá seinastu viku
Loysunarorðið: EKLIPTIKA

E	R	L	A	⇨	K	O	N	G	S	D	Ó	T	T	I	R		
G	I	O	T	T	O		Í	R	I		S	T	Ó	R	Á		
G	A	M	A		N	Ú	P	Á		M	Æ		T		S		
J	D	V			G	R	Á	S	P	U	R	V	U	R			
A		I	S	K	A	R		V	A	R	I	N		I	T		
R	O	G	N		S	E		A	R	A	L		Æ	Ð	A		
K	A	I		Á	K	I		R	A	N	I	N		I			
L	S		A	V	I	V		T			G		A	S	K		
E	A			A	P	I		U	N	D	U	R		P	O		
T		A	I	R		N	Æ	R		U	R		D	U	N		
T	Y	R	N	I	N	G			R	N		D	O	R	G		
U	V		D	N	Á		M	E	I	N	T	I		V	A		
R	I		I	G	L	O		S	T	U	A	R	T		Ø		
221 R	Ø	R		V	R	A	K	A	R		V	Ø	R	R			
Í		L	A	T	I	R			N		V	I	T	A	N		
S	Ø	L		A	N	I	R			L	A	Ð	A	Ð	I		

Hvønn fríggjadag
er krossorðagáta í blaðnum. Drigið verður millum røttu innsendu loysnirnar. Vinningurin er ein bók frá Bókadeild Føroya Lærarafelags ella Føroya Skúlabókagrunni. (Krossa av á listanum høgrumegin, hvørja tú best kundi hugsað tær).

Fyri at verða við í dráttinum um vinningin, má loysunarorðið vera okkum í hendi í *seinasta lagi hósdagin.* Vinnarin verður saman við loystu gátuni kunngjørdur í blaðnum næsta fríggjadagin.

Sendið loysunarorðið til: **Sosialurin, Box 76, 110 Tórshavn** – ella viðmerkið **»Krossorðagáta nr. …«** á bjálvan.

222

Loysunarorðið: .....
Navn: .....
Bústaður: .....
Bygd/býur: .....

Lesið føroyskt – hugsið føroyskt!

Frá BÓKADEILD FØROYA LÆRARAFELAGS:

- ❑ **Úti á leysum oyggjum** - *Marianna Debes Dahl*
- ❑ **Matur í myndum** - *Sigrid Dalsgaard/ Beinta Johannesen*
- ❑ **Í skýmingini** - *Sofía Petersen/Elinborg Lützen*
- ❑ **Barnarímur** - *Hans A. Djurhuus/Elinborg Lützen*
- ❑ **Meistarin og teir fýra skrivararnir** - *Ulf Nilsson/Kalr N. Hansen týddi*

Frá FØROYA SKÚLABÓKAGRUNNI:

- ❑ **Grønur var dalurin** - *Richard Llewellyn/ Knút Olsen týddi*
- ❑ **Tit bygdu hetta land - Arbeiðsmarknaðurin** - *Jákup Pauli Strøm*
- ❑ **Føroya jarðfrøði** - *Jóannes Rasmussen*
- ❑ **Frumsagnir** - *Neil Philip/Amy Tausen týddi*
- ❑ **Mállæra** - *Paulivar Andreasen/Árni Dahl*

Bøkur og annað tilfar – bæði innan og uttan skúlagátt

nøvn nú nøvn nú nøvn nú nøvn nú

Heilsanir

Gó›a fitta Rudi
Hjartaliga tillukku vi› fø›ingardegnum í dag og Rigmor fær eisini eina seinka›a fø›ingardagsheilsan frá okkum.
Heilsan Allan og Teitur

Gó›i babba
Hjartaliga tillukku vi› 60 ára degnum. Takk fyri alt tú ert fyri okkum.
Heilsan børnini

Elska›a Tóra!
Hjartaliga tilllukku á 2 ára degnum tann 27. jan.
Mamma og babba

Hendan klamsiqzan ver›ur 18 ár í dag, so endiliga sleppur hann í Club 20. Hjartaliga tillukku Ragnar.
Heilsan "klikan"

Hesin fitti drongurin hev›i 1 ára fø›ingardag á n‡ggjárinum. Hjartaliga tillukku.
Ynskja omma og abbi

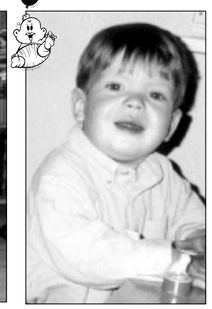

Teidur Anderson í Sørvági
Gó›i elska›i Teidur, vit ynskja tær hjartaliga tillukku vi› 2 ára degnum.
Ynskja omma og abbi í Mi›vági

Gó›a elska›a Tóra
Hjartaliga tillukku vi› 9 ára fø›ingardegnum 24. jan. Jesuspápi ver›i hjá tær.
Heilsan mamma

Gó›a fitta Tóra
Hjartaliga tilllukku vi› 2 ára fø›ingardegnum.
Bestur heilsanir frá ommu og abba í Tjarnarlág

Gó›a Una-Cecilia
Hjartaliga tillukku á 18 ára fø›ingardegi tínum í dag. Gu› signi framtí› tína.
Bestu ynskir omma og abbi

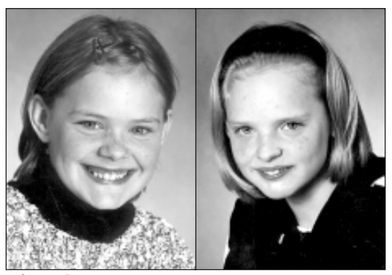

Gó›a Rudi
Hjartaliga tillukku vi› fø›ingardegnum og eisini ein seinka› fø›ingardagsheilsan til Rigmor sum fylti í november.
Ynskja Miomma og Hákunabbi

Gó›a Mildrid
Hjartaliga tillukku vi› 30 ára fø›ingardegnum í dag.
Heilsan hitt fø›ingardagsbarni›

T¿kk

Hjartaliga takka vit øllum, sum á ymiskan hátt gjørdu hjúnabandsdag okkara tann 5. jan. 2000 ógloymandi. Eisini vilja vit takka familju, vinum og kenningum kring allarn heim eitt gott og eydnuberandi ár 2000.
Torgunn & Jan

nøvn nú 5 ferðir um vikuna 25,- kr.

GEVIÐ GÆTUR:
Bert heilsanir, skrivaðar á henda lepan og goldnar frammanundan við 25,- kr.
í ❑ frímerkjum, ❑ krossaðum kekki
fáa innivist í blaðnum. Til ber eisini at lata okkum lepan og gjald í avgreiðsluni á Argjavegi 26, millum kl. 8.00 og 16.00.
Myndaheilsanir skulu vera okkum í hendi á miðdegi 2 dagar fyri útkomudag. Viðmerkið annars niðanfyri, um heilsanin ynskist í blaðið ávísan dag.

❑ Týsd. ❑ Mikud. ❑ Hósd. ❑ Fríggjad. ❑ Leygard.

Tekstur: .....
.....
.....
.....
.....
.....

MYNDINA AFTUR: Minnist til at skriva navn og bústað aftanfyri á myndina og at leggja við ein frankeraðan brævbjálva við navni og bústaði.
Um neyðugt fyri arbeiðsgongdina, taka vit okkum rætt til at fáa heilsanina í blaðið annan dag, enn tann ynskta.

Sent hevur **(skal fyllast út).**
Navn: .....
Bústaður: .....
Bygd/býur: ..... Tlf.: .....

Sendið lepan, mynd og gjald til:
Tíðindablaðið Sosialurin
Postsmoga 76, 110 Tórshavn
Merkið bjálvan: »**NØVN NÚ**«