VEÐRIÐ

Petur Skeel Jacobsen, veðurfrøðingur greiðir frá um veðrið

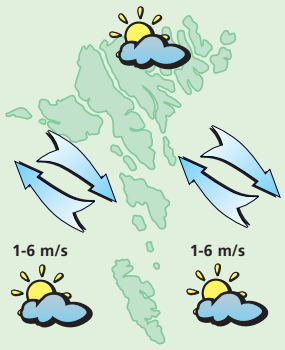

Veðrið í morgin:
Fleyr til gul av ymsum ættum, turt og sólglottar. Hitin millum 1 og 4 stig.

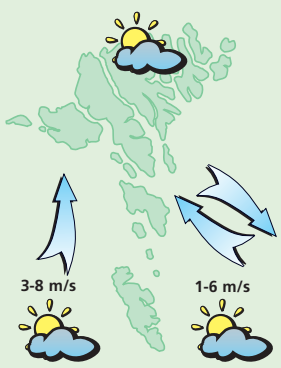

Veðrið fríggjadagin:
Fyrrapartin fleyr av ymsum ættum, um kvøldið lot til andøvsgul av suðri.Yvirhøvur turt og sólglottar og hitin millum 2 og 5 stig.

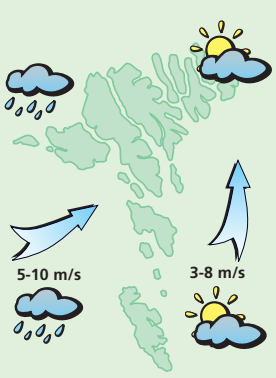

Veðrið leygardagin:
Fyrrapartin gul av suðri og yvirhøvur turt og sólglottar, men seinnapartin upp í stívt andøvsgul av útsynningi og møguliga regn. Hitin millum 4 og 7 stig.

Veðrið sunnudagin og mánadagin:
Stívt andøvsgul upp í hvassan vind av útsynningi og regn ella mjørki av og á. Hitin millum 6 og 10 stig.

So hvítnaðu tindarnir sunnanfyri

Tað eru longu fleiri vikur síðani, at sangurin Nú Hvítna Tindar var at hoyra í útvarpinum. Men hjá suðuroyingum var hetta veruleikafjart.

Men týsdagin hvítnaðu tindarnir sunnanfyri og hvíti veruleikin er ein sannroynd

KAVI
dagfinn@sosialurin.fo

Tað er vanligt, at topparnir hvítna fyrr norðanfyri, í mun til sunnanfyri í Føroyum. Og so er eisini í ár.

Ikki fyrr enn í gjár hvítnaðu tindarnir í Suðuroynni. Onkur sigur enntá, at tað sum heild er eitt stig á muni millum norðast og sunnast í Føroyum. Okkurt er kanska um hetta, tí í øllum førum hvítnar seinni sunnanfyri.

Myndin er tikin klokkan fýra týsdaginí Vági og ovastu tindarnir eru hvíttklæddir. Klokkan 18:30 legðist so eisini eitt følv á tún og vegir og veturin er av álvara komin um Suðuroyarfjørð og til Suðuroyar.

Hitalagið kring knøttin

Illulisat	-10
Nuuk	-4
Qaqortoq	-1
Ammassalik	0
Saint John's	--
Halifax	--
Reykjavík	-3
Seyðisfjørður	0
Tórshavn	12
Lerwick	12
Aberdeen	14
London	18
Tromsø	7
Bergen	15
Oslo	--
Stokkhólm	10
Keypmannah.	12
Helsinki	6
Moskva	2
Berlin	14
Warzawa	6
Kiev	2
Bukarest	3
Paris	22
Madrid	20
Róm	21
Malorca	26
Athen	15
Malta	23
Tunis	27
Beijing	19
New Dehli	28
Bangkok	32
Jakarta	30
Sydney	--
New York	18
Miami	25
Los Angeles	20
Meksikobýur	18
Panama	--
La Paz	17
Rio de Janeiro	--
Buenos Aires	17

LUFTTRÝSTIÐ

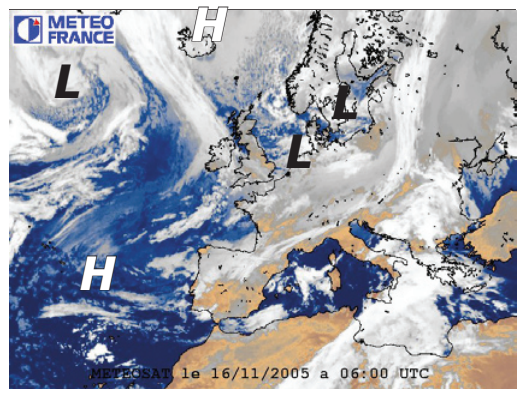

Í gjár:
Eitt hátrýst, 1023 hPa. yviri á Norðurlandinum breiðir seg í landsynning og verður yvir Føroyum hóskvøldið.

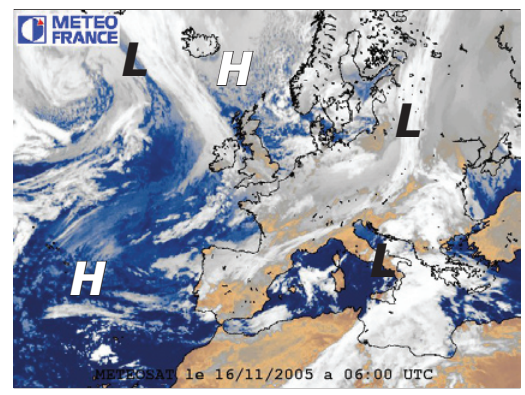

Í dag:
Lágtrýstið í landsynning úr Hvarvinum fer spakuliga eystureftir. Hátrýstið við Føroyar fer spakuliga suðureftir.

HITALAGIÐ

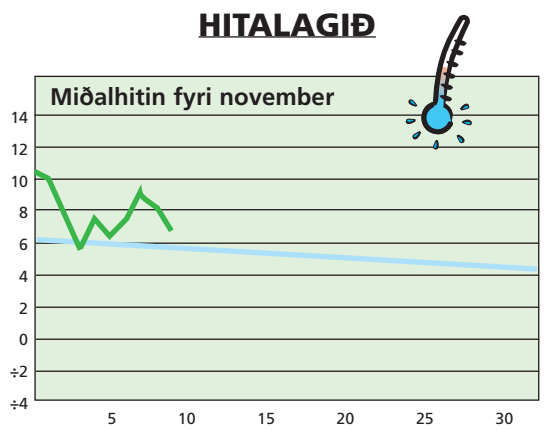

Hitalagið mált frá 30/10 kl. 06^{00}– 31/10. 06^{00}. Hitin í gjár: 10,6°
Minsti hiti máldur í nov.: - 7,2° - Mesti hiti máldur í nov.: 12,2°

AVFALLIÐ

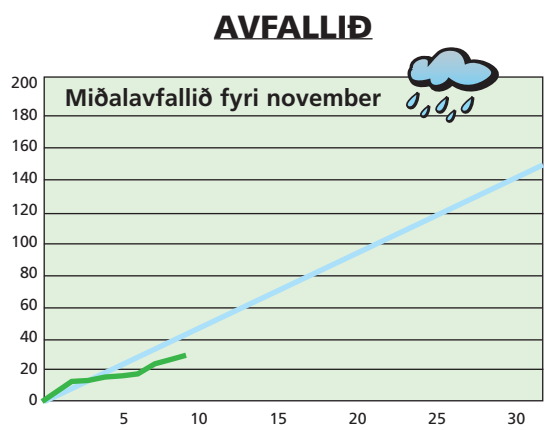

Avfallið: 23,0 mm – mált frá 30/10 kl. 06^{00}– 31/10 kl. 06^{00}
Avfallið higartil í november: 213,5 mm

VESTFALLSKYRRINDI

10. november Mánin næstur jørðini
16. november Fullmáni
23. november Mánin longst frá jørðini

Kelda: Almanakkin 2005

Dagur	Suðuroyar-/Vágafirði fp.	sp.	Skúvoyar-/Skopunarfirði fp.	sp.	Hestfirði/Sundalagnum fp.	sp.	Vestmanna-sundi fp.	sp.	Mykines-firði fp.	sp.	Nólsoyar-firði fp.	sp.	2 fj. í LS úr Mjóvanesi fp.	sp.	Leirvíksfirði/Haraldssundi fp.	sp.	Kalsoyar-/Svínoyarfirði fp.	sp.	Hvanna-sundi fp.	sp.	Fugloyar-firði fp.	sp.
16. Nov.	06.18	18.44	05.18	17.44	05.33	17.59	08.18	20.44	09.18	21.44	04.33	16.59	03.33	15.59	06.33	18.59	07.33	19.59	06.03	18.29	07.18	19.44
17. Nov.	07.10	19.37	06.10	18.37	06.25	18.52	09.10	21.37	10.10	22.37	05.25	17.52	04.25	16.52	07.25	19.52	08.25	20.52	06.55	19.22	08.10	20.37
18. Nov.	08.04	20.30	07.04	19.30	07.19	19.45	10.04	22.30	11.04	23.30	06.19	18.45	05.19	17.45	08.19	20.45	09.19	21.45	07.49	20.15	09.04	21.30
19. Nov.	08.57	21.23	07.57	20.23	08.12	20.38	10.57	23.23	11.57	-	07.12	19.38	06.12	18.38	09.12	21.38	10.12	22.38	08.42	21.08	09.57	22.23
20. Nov.	09.49	22.13	08.49	21.13	09.04	21.28	11.49	-	00.23	12.49	08.04	20.28	07.04	19.28	10.04	22.28	11.04	23.28	09.34	21.58	10.49	23.13

5 707265 100043 >