VEÐRIÐ

Petur Skeel Jacobsen, veðurfrøðingur greiðir frá um veðrið

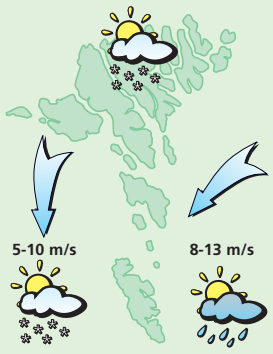

Veðrið í morgin:
Andøvsgul upp í ein strúk av landnyrðingi, seinnapartin minni vindur av norði. Ælingur, partvís vátakavi og hitin millum 3 og 6 stig.

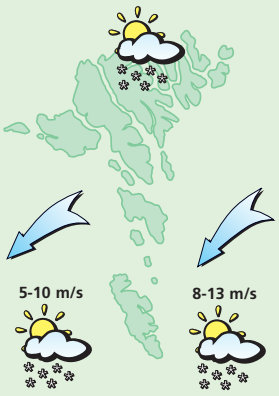

Veðrið sunnudagin:
Andøvsgul upp í ein strúk av landnyrðingi, seinnapartin minni vindur. Kavaælingur, men eisini sólglottar og hitalagið millum ÷2 og +1 stig.

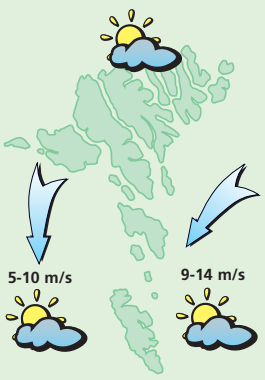

Veðrið mánadagin:
Stívt andøvsgul upp í hvassan vind av landnyrðingi, seinapartin minni vindur av norði. Yvirhøvur turt og sólglottar og hitalagið millum ÷1 og +2 stig.

Veðrið týsdagin og mikudagin:
Týsdagin lot av ymsum ættum, turt og sólglottar, men mikudagin upp í hvassan vind av suðri og regn. Hitin millum 4 og 7 stig.

Pontentialið

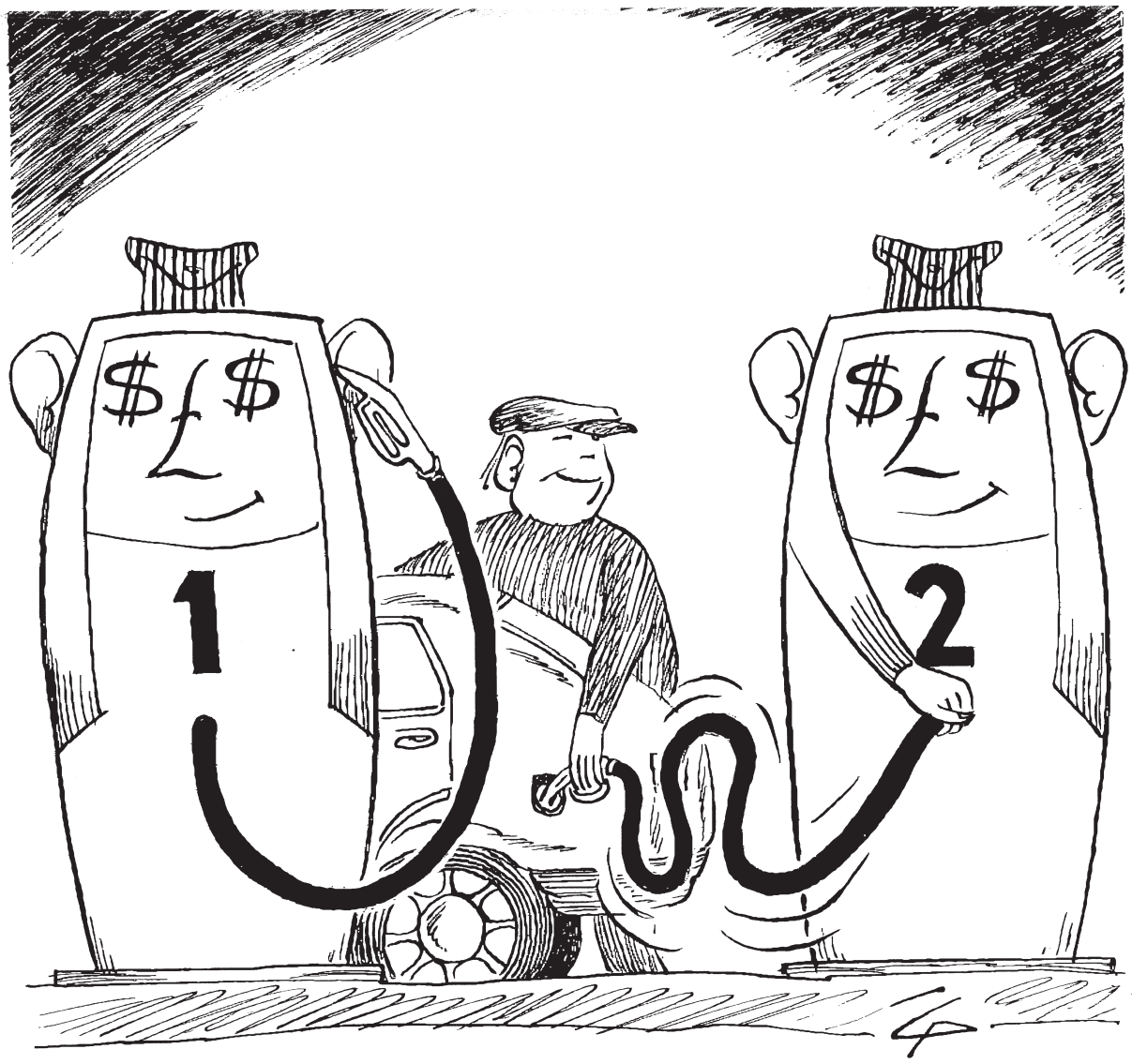

Atlantic Petroleum fer nú undir at framleiða olju

Brúðarlín
v/ Anniku Gaard
Fagralíð 22
Tlf./Fax. 314281
Brúðar- og brúðargentukjólar við tilhoyri til leigu
Nýggir kjólar kunnu útvegast

ÚF
Morgunlestrar
28. nov. - 3. des.

Hansa Petersen á Strondum, lesur

Sálmar og skriftstøð:

Mánadagin 28. nov.:
nr. 89 Byrja nú við trúgv og treysti

Týsdagin 29. nov.:
nr. 84 Lat hurðar upp, ger borglið breið
nr. 80 Lat títt dýrabara navn

Mikudagin 30. nov.:
nr. 88 Statt upp úr svøvni, tú sum svevur
nr. 90 Upp, gleðist allir, gleðist nú

Hósdagin 1. des.:
nr. 553 Náttin myrka horvin er
nr. 348 Harrin Jesus, lat títt ríki

Fríggjadagin 2. des.:
nr. 520 Sólin hevur sama lag
nr. 350 Kyrie eleison

Leygardagin 3. des.:
nr. 222 Eg komi skjótt, so sigur himnakongur
nr. 82 Ver vælkomið, Harrans ár

Hitalagið kring knøttin

Illulisat	-8
Nuuk	12
Qaqortoq	-2
Ammassalik	-7
Saint John's	--
Halifax	--
Reykjavík	-2
Seyðisfjørður	-1
Tórshavn	0
Lerwick	1
Aberdeen	2
London	8
Tromsø	6
Bergen	4
Oslo	--
Stokkhólm	--
Keypmannah.	5
Helsinki	1
Moskva	-4
Berlin	1
Warzawa	-5
Kiev	-1
Bukarest	4
Paris	5
Madrid	10
Róm	--
Malorca	11
Athen	15
Malta	14
Tunis	13
Beijing	14
New Dehli	26
Bangkok	29
Jakarta	--
Sydney	--
New York	9
Miami	20
Los Angeles	17
Meksikobýur	18
Panama	--
La Paz	11
Rio de Janeiro	--
Buenos Aires	23

LUFTTRÝSTIÐ

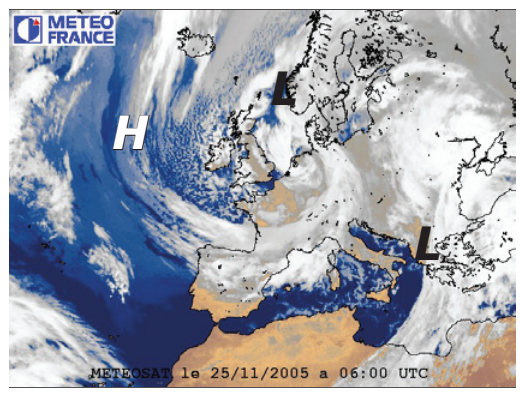

Í gjár:
Millum eitt lágtrýst, 987 hPa. við Bergen og eitt hátrýst, 1049 hPa. í útsynning úr Íslandi rekur køld luft framvegis móti Føroyum av norði.

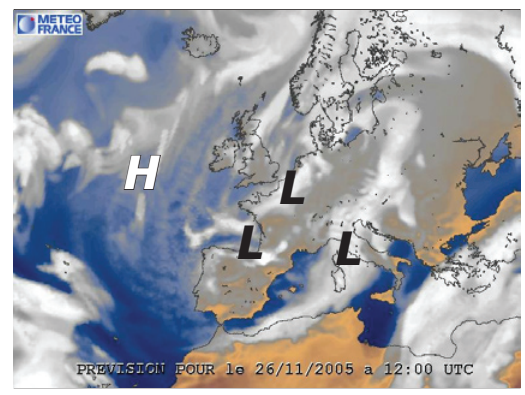

Í dag:
Lágtrýstið yvir sunnara Norðsjónum stendur mestsum í stað. Hátrýstið yvir Atlantshavinum mennist.

HITALAGIÐ

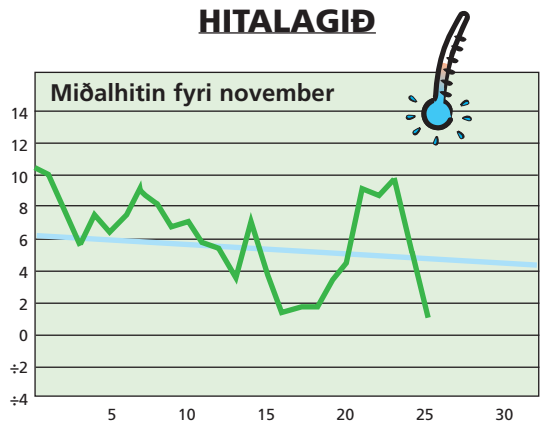

Hitalagið mált frá 24/11 kl. 06^{00}– 25/11. 06^{00}. Hitin í gjár: 1,2°
Minsti hiti máldur í nov.: - 7,2° - Mesti hiti máldur í nov.: 12,2°

AVFALLIÐ

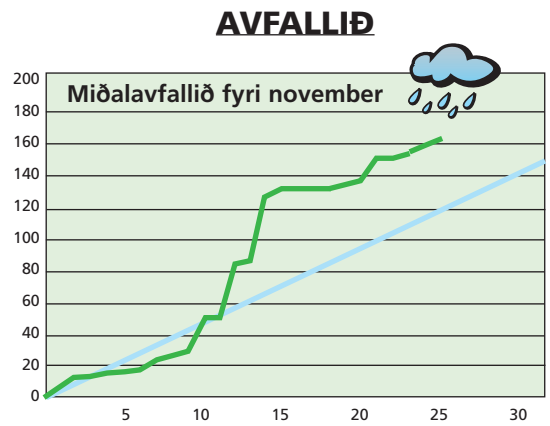

Avfallið: 2,3 mm – mált frá 24/11 kl. 06^{00}– 25/11 kl. 06^{00}
Avfallið higartil í november: 161,9 mm

Gávubókin burturav

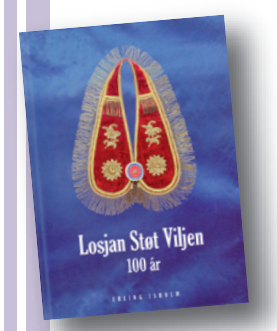

Søgan um Losjuna

VESTFALLSKYRRINDI

23. november Mánin longst frá jørðini
1. desember Tendring
5. desember Mánin næstur jørðini

Kelda: Almanakkin 2005

Dagur	Suðuroyar-/Vágafirði fp.	Suðuroyar-/Vágafirði sp.	Skúvoyar-/Skopunarfirði fp.	Skúvoyar-/Skopunarfirði sp.	Hestfirði/Sundalagnum fp.	Hestfirði/Sundalagnum sp.	Vestmannasundi fp.	Vestmannasundi sp.	Mykinesfirði fp.	Mykinesfirði sp.	Nólsoyarfirði fp.	Nólsoyarfirði sp.	2 fj. í LS úr Mjóvanesi fp.	2 fj. í LS úr Mjóvanesi sp.	Leirvíksfirði/Haraldssundi fp.	Leirvíksfirði/Haraldssundi sp.	Kalsoyar-/Svínoyarfirði fp.	Kalsoyar-/Svínoyarfirði sp.	Hvannasundi fp.	Hvannasundi sp.	Fugloyarfirði fp.	Fugloyarfirði sp.
25. Nov.	01.53	14.12	00.53	13.12	01.08	13.27	03.53	16.12	04.53	17.12	00.08	12.27	11.27	23.44	02.08	14.27	03.08	15.27	01.38	13.57	02.53	15.12
26. Nov.	02.29	14.47	01.29	13.47	01.44	14.02	04.29	16.47	05.29	17.47	00.44	13.02	-	12.02	02.44	15.02	03.44	16.02	02.14	14.32	03.29	15.47
27. Nov.	03.04	15.21	02.04	14.21	02.19	14.36	05.04	17.21	06.04	18.21	01.19	13.36	00.19	12.36	03.19	15.36	04.19	16.36	02.49	15.06	04.04	16.21
28. Nov.	03.39	15.58	02.39	14.58	02.54	15.13	05.39	17.58	06.39	18.58	01.54	14.13	00.54	13.13	03.54	16.13	04.54	17.13	03.24	15.43	04.39	16.58
29. Nov.	04.18	16.38	03.18	15.38	03.33	15.53	06.18	18.38	07.18	19.38	02.33	14.53	01.33	13.53	04.33	16.53	05.33	17.53	04.03	16.23	05.18	17.38

5 707265 100067 >