VEÐRIÐ

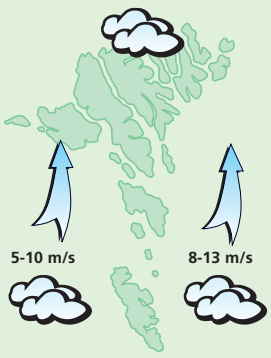

Veðrið mikudagin og hósdagin
Sunnanvindur, 8 til 13 m/s, sum minkar niður í 5 til 10 m/s. Skýggjað, men fyri tað mesta turt. Hitin millum 5 og 8 stig.

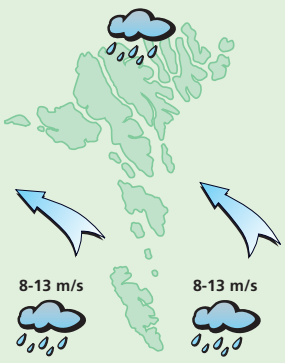

Fríggjadagin
Hann veksur vindin upp í 8 til 13 m/s av eystri og landsynningi. Skýggjað og helst regn. Hitin um 5 stig.

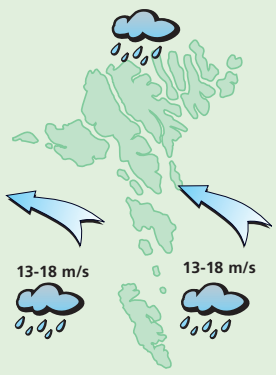

Nýggjársaftansdagur - leygardagin
Vaksandi eystanvindur, 13 til 18 m/s, skýggjað og yvirskýggjað og regn. Hitin millum 5 og 8 stig. Um náttina klárar hann í, samstundis sum vindurin minkar av suðri.

Nýggjársbál við skili

Brunaumsjónin ávarar um handfaring av fýrverki

- Fýrverk er vandamikið leikutoy, og rakettir eru spreingievni, sigur Brunaumsjón Landsins, sum hevur sent út ávaring um fýrverk

Brúka fýrverk við skili og eftir hesum ráðum.

- Les brúkaravegleiðingina gjølla.
- Brúka altíð verndarbrillur, vaksin sum børn.
- Fýrverk skal brúkast uttandura og burtur frá fólkatrunka.
- Kasta ikki fýrverk eftir fólki ella djórum.
- Fest bara í eitt skotevni ísenn.
- Set rakettir í ein tryggan haldara, gjørdir til endamálið.
- Ansa eftir, at rakettir fara beint uppeftir.
- Hav ikki fýrverk í lummanum, men í plastikkposa.
- Fest í fjúsið við strektum armi – bend teg ikki inn yvir fýrverk.
- Far ikki aftur til fýrverk, rakett, sum ikki vildi ganga av.
- Bið um vegleiðing á útsølustaðnum um verndarbrillur, raketthaldarar og trygdina annars.
- Ansið eftir smábørnunum.

Brunaumsjón landsins vísir á, at sambært § 27. stk. 1. í brunalógini er revsivert at brenna bál á støðum, sum seta fólk, ognir og lutir í vanda

Brunaumsjón Landsins minnir á, at nýggjársbál millum hús ***skulu handfarast við hesum fyri eyga:***

1. Er vindur ella koma hvirlublak skal ansast eftir, at ikki glóðir fúka kring um í grannalagnum.
2. Umstøður og sløkkiamboð skulu vera til staðar at sløkkja bálið við, um tað gerst neyðugt.
3. Ein dungi at brenna skal ikki vera størri enn 3 m í tvørmál í neðra og 2 m høgur.
4. Er talan um nógv tilfar at brenna, skal alt ikki berast á bálið í einum, men leggjast skal afturat so hvørt.
5. Í minsta lagi 20 m skal vera millum bál og hús. Undan lotinum skal vera í minsta lagi 40 m millum bál og hús.
6. Eru ikki nóg stórir fráleikar, skal bálið gerast tilsvarandi minni, soleiðis at tað ikki elvir til ampa ella vanda fyri nakran.
7. Treytirnar frá kommunala sløkkiliðinum skulu haldast, millum annað um líkindi eru at brenna bál.

Brunaumsjón landsins

Vika 52 – 26. des.
Vinnaratøl: **01 - 04 - 07 - 13 - 18 - 24 - 32**

Eykatøl: **09 - 30**

7 vinnaratøl:	**3.364.876,- kr.**
6 vinnarat.+ eykatal:	**35.718,- kr.**
6 vinnaratøl	**3.213,- kr.**
5 vinnaratøl:	**140,- kr.**
4 vinnaratøl:	**41,- kr.**

Sosialurin tekur onga ábyrgd av møguligum villum

Vika 52 – 26. des.
Jokaratal: **8 - 4 - 6 - 2 - 1 - 2 - 3**

Øll 7 røtt:	**3.725.445,- kr.**
6 aftastu røtt:	**240.025,- Kr.**
5 aftastu røtt:	**28.264,- kr.**
4 aftastu røtt:	**1.989,- kr.**
3 aftastu røtt:	**244,- kr.**
2 aftastu røtt:	**49,- kr.**

Sosialurin tekur onga ábyrgd av møguligum villum

TIPS 13 úrslit
Vika 52 – 26. des.

1.	Liverpool - Newcastle	**1**
2.	Manch. U - West Bromwich	**1**
3.	Wigan - Manchester C	**1**
4.	Sunderland - Bolton	**x**
5.	Portsmouth - West Ham	**x**
6.	Middlesbrough - Blackburn	**2**
7.	Aston Villa - Everton	**1**
8.	Wolverhampton - Reading	**2**
9.	Sheffield U - Norwich	**2**
10.	Leeds - Coventry	**1**
11.	Derby - Luton	**x**
12.	Burnley - Stoke	**1**
13.	Ipswich - Crystal Palace	**2**

Prognosa:

13 røtt:	**85.830,- kr.**
12 røtt:	**1.980,- kr.**
11 røtt:	**194,- kr.**
10 røtt:	**52,- kr.**

Sosialurin tekur onga ábyrgd av møguligum villum

Hitalagið kring knøttin

Illulisat	-5
Nuuk	0
Qaqortoq	0
Ammassalik	-8
Saint John's	--
Halifax	--
Reykjavík	0
Seyðisfjørður	2
Tórshavn	5
Lerwick	4
Aberdeen	8
London	9
Tromsø	-2
Bergen	6
Oslo	--
Stokkhólm	-2
Keypmannah.	2
Helsinki	--
Moskva	-4
Berlin	1
Warzawa	-5
Kiev	-6
Bukarest	-2
Paris	1
Madrid	9
Róm	7
Malorca	14
Athen	9
Malta	12
Tunis	15
Beijing	7
New Dehli	20
Bangkok	23
Jakarta	28
Sydney	--
New York	0
Miami	17
Los Angeles	22
Meksikobýur	--
Panama	32
La Paz	17
Rio de Janeiro	--
Buenos Aires	33

LUFTTRÝSTIÐ

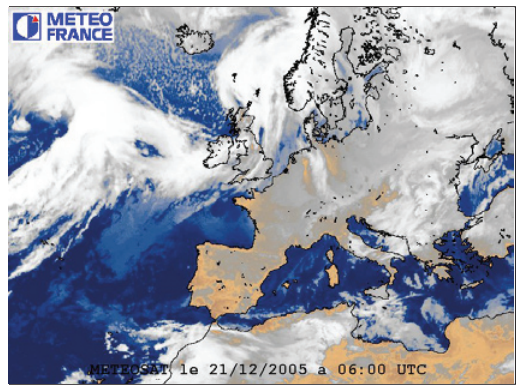

Veðurlagið
Eitt hátrýst, 1035 hPa við Miðskandinavien fer spakuliga eystureftir. Eitt lágtrýst, 1000 hPa í ein útsynning úr Íslandi ferðast norðureftir, og tilhoyrandi brúgvaløg sunnanfyri Ísland flyta seg spakuliga eystureftir.

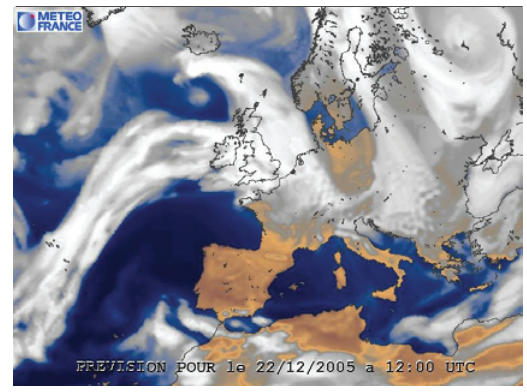

Veðrið til fyrrapartin í morgin
Skýggjað og támut, og út á dagin í dag nakað av regni. Sunnanvindur 3 til 8 m/s, sum í nátt veksur spakuliga til 5 til 10 m/s. Hitin alt tíðarskeiðið um átta stig.

HITALAGIÐ

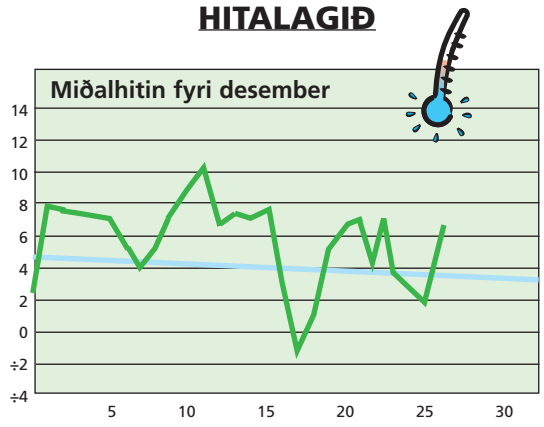

Hitalagið mált frá 25/12 kl. 06^{00}– 26/12. 06^{00}. Hitin í gjár: 6,6°
Minsti hiti máldur í des.: -10,5° - Mesti hiti máldur í des.: 12,2°

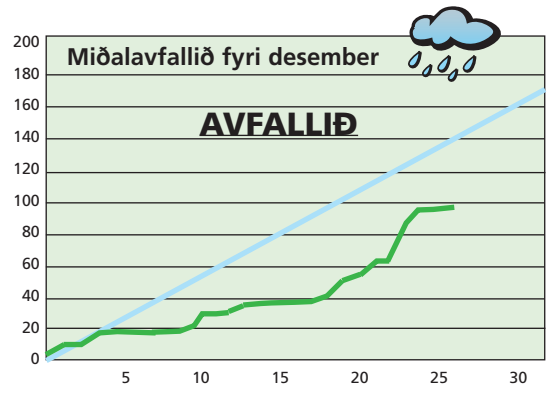

Avfallið: 0,8 mm – mált frá 25/12 kl. 06^{00}– 26/12 kl. 06^{00}
Avfallið higartil í desember: 95,4 mm

VESTFALLSKYRRINDI

21 desember	Mánin longst frá jørðini
23. desember	Seinna kvarter
31. desember	Tendring
1. januar	Mánin næstur jørðini

Kelda: Almanakkin 2005

Dagur	Suðuroyar-/Vágafirði fp.	Suðuroyar-/Vágafirði sp.	Skúvoyar-/Skopunarfirði fp.	Skúvoyar-/Skopunarfirði sp.	Hestfirði/Sundalagnum fp.	Hestfirði/Sundalagnum sp.	Vestmannasundi fp.	Vestmannasundi sp.	Mykinesfirði fp.	Mykinesfirði sp.	Nólsoyarfirði fp.	Nólsoyarfirði sp.	2 fj. í LS úr Mjóvanesi fp.	2 fj. í LS úr Mjóvanesi sp.	Leirvíksfirði/Haraldssundi fp.	Leirvíksfirði/Haraldssundi sp.	Kalsoyar-/Svínoyarfirði fp.	Kalsoyar-/Svínoyarfirði sp.	Hvannasundi fp.	Hvannasundi sp.	Fugloyarfirði fp.	Fugloyarfirði sp.
27. Des	03.02	15.23	02.02	14.23	02.17	14.38	05.02	17.23	06.02	18.23	01.17	13.38	00.17	12.38	03.17	15.38	04.17	16.38	02.47	15.08	04.02	16.23
28. Des	03.47	16.11	02.47	15.11	03.02	15.26	05.47	18.11	06.47	19.11	02.02	14.26	01.02	13.26	04.02	16.26	05.02	17.26	03.32	15.56	04.47	17.11
29. Des	04.36	17.02	03.36	16.02	03.51	16.17	06.36	19.02	07.36	20.02	02.51	15.17	01.51	14.17	04.51	17.17	05.51	18.17	04.21	16.47	05.36	18.02
30. Des	05.31	18.00	04.31	17.00	04.46	17.15	07.31	20.00	08.31	21.00	03.46	16.15	02.46	15.15	05.46	18.15	06.46	19.15	05.16	17.45	06.31	19.00
31. Des	06.29	18.59	05.29	17.59	05.44	18.14	08.29	20.59	09.29	21.59	04.44	17.14	03.44	16.14	06.44	19.14	07.44	20.14	06.14	18.44	07.29	19.59

5 707265 100036 >