HEILSANIR

Hey tit báðar
Hjartaliga tillukku við døgunum 14. og 20. jan. Cool ha?
Heilsan vit í matvørubúðini

Til mína elskaðu Christinu
Tillukku við teimum 1/4 hundrað. Enn einaferð slapp eg við her.
Heilsan tín maskinmeistari/kokkur

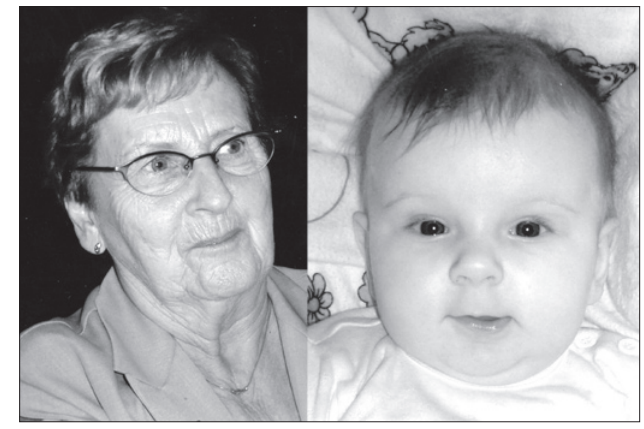

Góða gomma
Hjartaliga tillukku við 70 ára degnum 18. jan. Takk fyri at tú ert so góð við meg. Elski teg.
Hildigunn

Hendan fitta gentan eitur Rannvør og býr í Havn. Her hevur hon fiska síl. Leygardagin fyllir hon 6 ár. Omma og abbi í Kollafirði ynskja tær hjartaliga tillukku og alt tað besta í framtíðini.

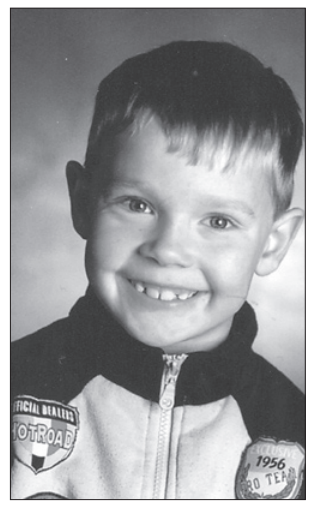

Góði Jónsvein
Hjartaliga tillukku við 8 ára degnum. Eisini ein heilsan til babba, ið fyllir í morgin.
Heilsan Kristian og Pól

Góða Anna
Hjartaliga tillukku á 11 ára føðingardegnum 19. jan.
Ynskja mamma, pabba, Eyðun, Sigrid og Lady

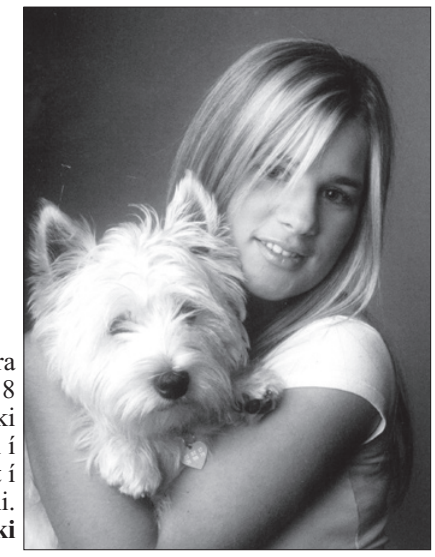

Hendan lekra gellan verður 18 ár í dag. Eg ynski tær eitt gott ball í kvøld og alt gott í framtíðini.
Kiki

Góði pabba
Hjartaliga tillukku við 50 ára degnum. Vónandi fær tú ein góðan føðingardag.
Ynskja Diana og Anita

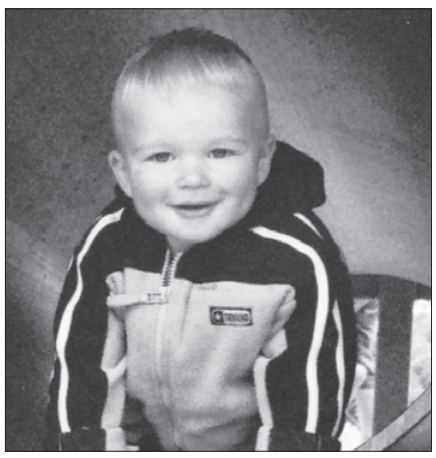

Hey okkara søti kyllur
Hjartaliga tillukku við 2 ára degnum sunnudagin 22. jan. Alt tað besta.
Heilsan mamma og babba

Góða Barbara
Hjartaliga tillukku við 4 ára føðingardegnum 20. jan. Jesus pápi verið hjá tær.
Ynskja mamma, babba og Rebekka

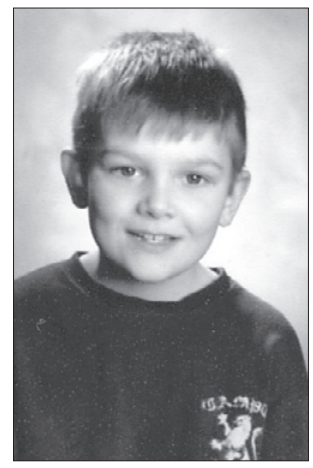

Góði elskaði Hans Kristian
Hjartaliga tillukku við 9 ára degnum 21. jan.
Heilsan omma, abbi og mostrarnar í Skopun

Góði Absalon gubbi
Hjartaliga tillukku við 40 ára degnum í dag. Alt tað besta í framtíðini. Eisini ein heilsan til tín vilmund á 34 ára degnum.
Ynskja Heini, Heidi og Manni

Góði gubbi og beiggi
Hjartaliga tillukku á 40 ára degnum. Alt tað besta í framtíðini. Eisini ein til tín Vilmund á 34 ára degnum.
Ynskja Bárður og Olga

Góða Absalon
Hjartaliga tillukku á 40 ára degnum og alt tað besta í framtíðini og ein heilsa til tín Vilmund. Tillukku á 34 ára degnum.
Ynskir Gudny

Sosialurin

Heilsanir

kr. 30,-

Gevið gætur

Bert heilsanir, skrivaðar á henda lepan og goldnar frammanundan við kr. 30,- fáa innivist í blaðnum. Til ber eisini at lata okkum lepan og gjald í avgreiðsluni á Tórsgøtu 1, millum kl. 8.00 og 16.00

Myndaheilsanir skulu vera okkum í hendi á miðdegi 1 dag fyri útkomudag. Viðmerkið annars niðanfyri, um heilsanin ynskist í blaðið ávísan dag.

❑ Týsd. ❑ Mikud. ❑ Hósd. ❑ Fríggjad. ❑ Leygard.

Tekstur: _____

_____

_____

_____

_____

_____

_____

_____

Myndina aftur: Minnist til at skriva navn og bústað aftanfyri á myndina og leggja við ein frankeraðan bræv-bjálva við navnið og bústaði. Um neyðugt fyri arbeiðs-gongdina, taka vit okkum rætt til at fáa heilsanina í blað-ið annan dag, enn tann ynskta.

Sent hevur (skal fyllast út).

Navn: _____

Bústaður: _____

Bygd/býur: _____ Tlf.: _____

Sendið lepan, vmynd og gjald til:

Sosialurin Postsmoga 76 · 110 Tórshavn
Merkið brævbjálvan: >>Heilsanir<<