VEÐRIÐ

Petur Skeel Jacobsen, veðurfrøðingur greiðir frá um veðrið

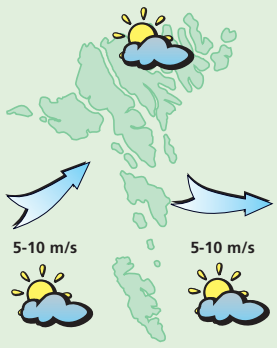

Veðrið í morgin og sunnudagin:
Gul til stívt andøvsgul av vestri og útsynningi og yvirhøvur turt og sólglotar. Hitin millum 6 og 10 stig.

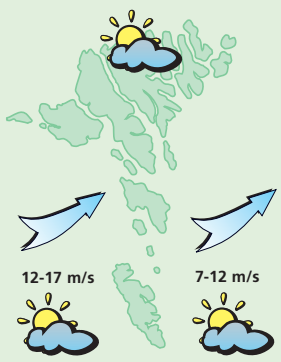

Veðrið mánadagin:
Strúkur í vindi ella hvassur vindur av útsynningi og framvegis turt, men támut veður. Hitin millum 8 og 11 stig.

Veðrið týsdagin og mikudagin:
Gul til stívt andøvsgul millum sunnan og vestan og týsdagin yvirhøvur turt, men mikudagin væntandi ælingur. Hitin millum 6 og 10 stig.

Løngmanssæti transportable

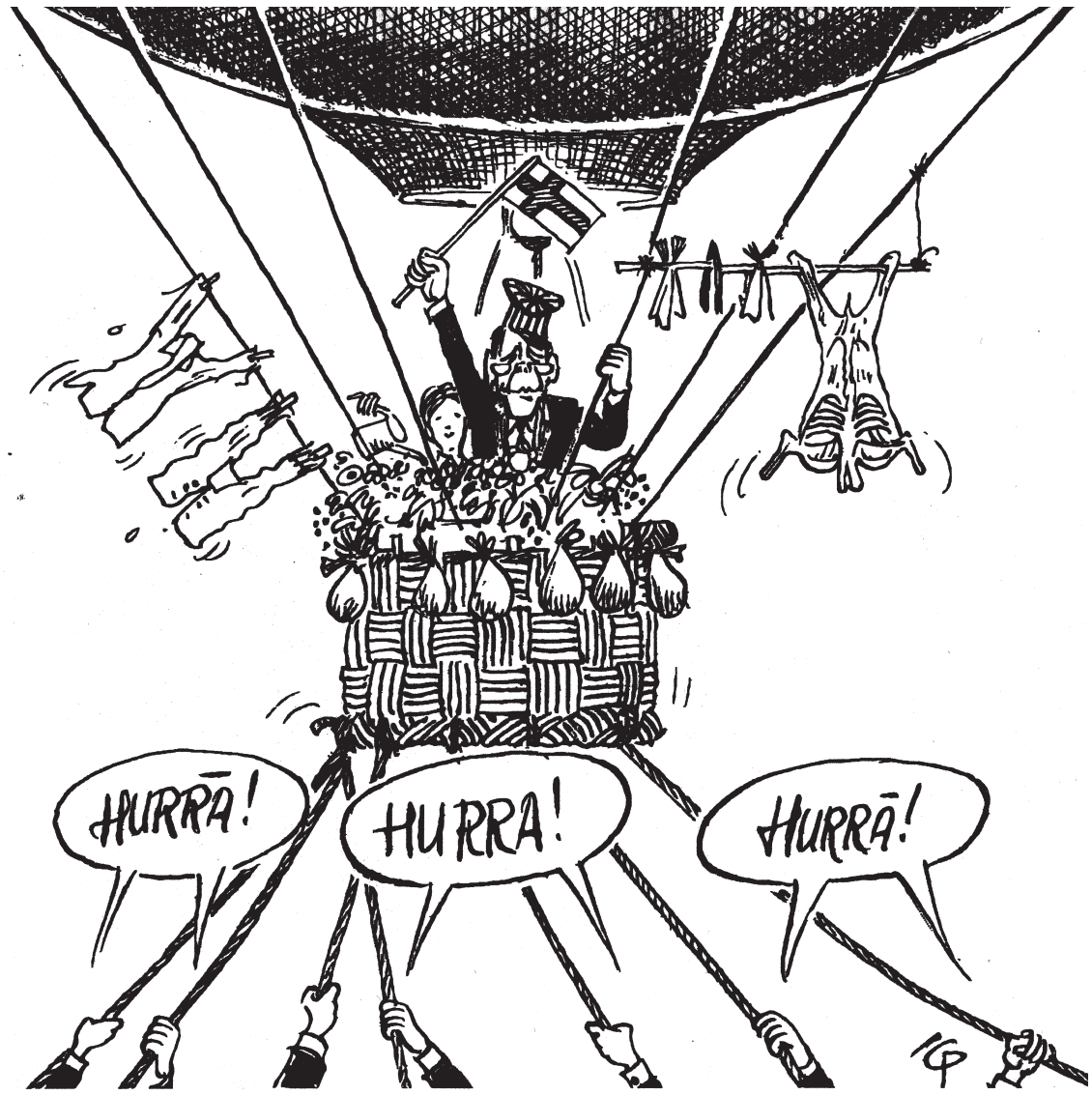

Semingsuppskot um plasering av løgmanssetrinum

Hitalagið kring knøttin

Illulisat	-10
Nuuk	-6
Qaqortoq	-4
Ammassalik	1
Saint John's	--
Halifax	--
Reykjavík	7
Seyðisfjørður	5
Tórshavn	5
Lerwick	3
Aberdeen	4
London	5
Tromsø	--
Bergen	0
Oslo	--
Stokkhólm	-2
Keypmannah.	0
Helsinki	1
Moskva	-5
Berlin	-4
Warzawa	-8
Kiev	-6
Bukarest	-5
Paris	1
Madrid	7
Róm	7
Malorca	11
Athen	-
Malta	12
Tunis	11
Beijing	6
New Dehli	18
Bangkok	31
Jakarta	29
Sydney	--
New York	1
Miami	19
Los Angeles	14
Meksikobýur	13
Panama	31
La Paz	9
Rio de Janeiro	--
Buenos Aires	27

LUFTTRÝSTIÐ

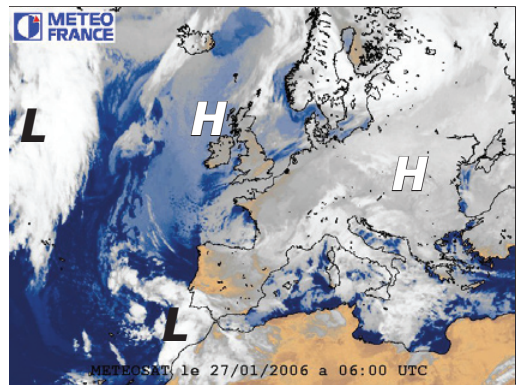

Í gjár:
Eitt hátrýst, 1035 hPa. við Hebridurnar stendur mestsum í stað. Eitt brúgvalag yvir Íslandi fer eystureftir og kann bera við Føroyar leygarnáttina.

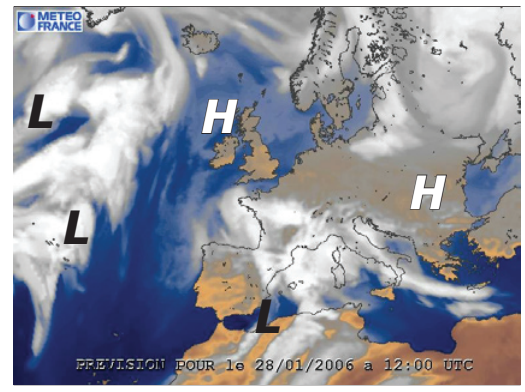

Í dag:
Hátrýstið við Hebridurnar fer spakuliga í landsynning, men gevur framvegis góðveður á okkara leiðum.

HITALAGIÐ

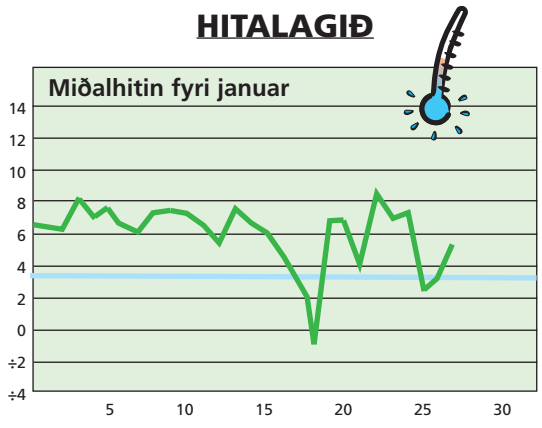

Hitalagið mált frá 26/1 kl. 06^{00}– 27/1. 06^{00}. Hitin í gjár: 5,6°
Minsti hiti máldur í jan.: -8,8° - Mesti hiti máldur í jan.: 11,6°

AVFALLIÐ

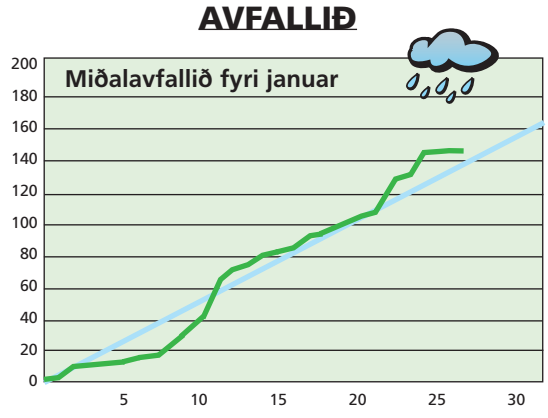

Avfallið: 0,0 mm – mált frá 26/1 kl. 06^{00}– 27/1 kl. 06^{00}
Avfallið higartil í januar: 146,1 mm

VESTFALLSKYRRINDI

22. januar	Seinna kvarter
29. januar	Tendring
30. januar	Mánin næstur jørðini

Kelda: Ársmanakkin 2005

Dagur	Suðuroyar-/Vágafirði fp.	Suðuroyar-/Vágafirði sp.	Skúvoyar-/Skopunarfirði fp.	Skúvoyar-/Skopunarfirði sp.	Hestfirði/Sundalagnum fp.	Hestfirði/Sundalagnum sp.	Vestmannasundi fp.	Vestmannasundi sp.	Mykinesfirði fp.	Mykinesfirði sp.	Nólsoyarfirði fp.	Nólsoyarfirði sp.	2 fj. í LS úr Mjóvanesi fp.	2 fj. í LS úr Mjóvanesi sp.	Leirvíksfirði/Haraldssundi fp.	Leirvíksfirði/Haraldssundi sp.	Kalsoyar-/Svínoyarfirði fp.	Kalsoyar-/Svínoyarfirði sp.	Hvannasundi fp.	Hvannasundi sp.	Fugloyarfirði fp.	Fugloyarfirði sp.
27. Jan.	04.09	16.34	03.09	15.34	03.24	15.49	06.09	18.34	07.09	19.34	02.24	14.49	01.24	13.49	04.24	16.49	05.24	17.49	03.54	16.19	05.09	17.34
28. Jan.	05.17	17.46	04.17	16.46	04.32	17.01	07.17	19.46	08.17	20.46	03.32	16.01	02.32	15.01	05.32	18.01	06.32	19.01	05.02	17.31	06.17	18.46
29. Jan.	06.14	18.42	05.14	17.42	05.29	17.57	08.14	20.42	09.14	21.42	04.29	16.57	03.29	15.57	06.29	18.57	07.29	19.57	05.59	18.27	07.14	19.42
30. Jan.	07.09	19.36	06.09	18.36	06.24	18.51	09.09	21.36	10.09	22.36	05.24	17.51	04.24	16.51	07.24	19.51	08.24	20.51	06.54	19.21	08.09	20.36
31. Jan.	08.01	20.27	07.01	19.27	07.16	19.42	10.01	22.27	11.01	23.27	06.16	18.42	05.16	17.42	08.16	20.42	09.16	21.42	07.46	20.12	09.01	21.27

Brúðarlín
v/ Anniku Gaard
Fagralíð 22
Tlf/Fax. 314281
Brúðar- og brúðargentukjólar við tilhoyri til leigu
Nýggir kjólar kunnu útvegast

NÝTT

Fæst við og uttan ABS-bremsum
KAWASAKI DERBY
ØLL MC ÚTGERÐ
MC-SØLAN
Skemmingsgøta 23
Tel. 311 101 & 216 300 · Fax 313 763
www.mc-solan.fo

Morgunlestrar
30. jan. - 4. febr.

Uni Næs, prestur, lesur

Sálmar og skriftstøð:

Mánadagin 30. jan.:
nr. 388 Óttast ei, vak og bið
Johs. 15,16
nr. 406 Bið, o. Jesus, fyri mær

Týsdagin 31. jan.:
nr. 394 Faðir vár í himlasølum
Matt. 6,9
nr. 69 Jesus, kom og ver hjá mær

Mikudagin 1. febr.:
nr. 398 Miskunnsami, mildi faðir
Matt 6,11

Hósdagin 2. febr.:
nr. 399 Fyrigev oss syndir várar
Matt. 6,12
nr. 407 Jesus góði, ver tú mín

Fríggjadagin 3. febr.:
nr. 400 Javnt vit treingja til at biðja
Matt. 6,13
nr. 391 Minst til at biðja Faðirvár

Leygardagin 4. febr.:
nr. 411 Bønin er mín himmalstigi
Sálm. 68, 20-21
nr. 404 Himmalski faðir, tín er allur heiður

5 707265 100067 >