VEÐRIÐ

Petur Skeel Jacobsen, veðurfrøðingur greiðir frá um veðrið

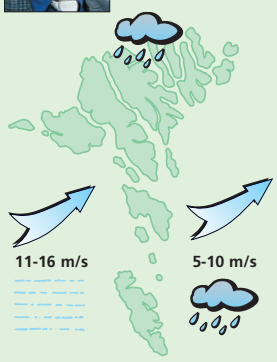

Veðrið í morgin:
Gul til stívt andøvsgul av útsynningi og regn eitt skifti. Seinnapartin yvirhøvur turt, men um kvøldið veksur hann vindin upp í hvassan vind og regn ella mjørki. Hitin millum 9 og 12 stig.

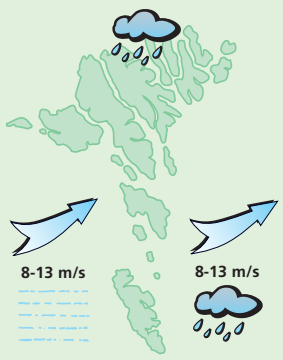

Veðrið sunnudagin:
Andøvsgul upp í ein strúk av útsynningi og stundum regn ella mjørki. Hitin millum 9 og 12 stig.

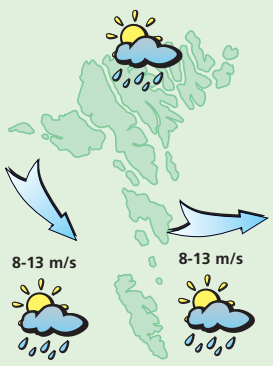

Veðrið mánadagin:
Andøvsgul upp í ein strúk av vestri og útnyrðingi og ælingur, men eisini sólglottar. Hitin millum 6 og 9 stig.

Veðrið týsdagin og mikudagin:
Týsdagin stívt andøvsgul upp í hvassan vind av vestri og útnyrðingi og ælingur, partvís kavi, men mikudagin minni vindur av norði og yvirhøvur turt og sólglottar. Hitin millum 2 og 6 stig.

Frælsisstríð

Talandi dømi um hvør ið tegir, nú danir verða álopnir vegna skrivi- og talifrælsi

Brúðarlín
v/ Anniku Gaard
Fagralíð 22
Tlf./Fax. 314281
Brúðar- og brúðargentukjólar við tilhoyri til leigu
Nýggir kjólar kunnu útvegast

NÝTT

Fæst við og uttan ABS-bremsum
KAWASAKI DERBY
ØLL MC ÚTGERÐ
MC-SØLAN
Skemmingsgøta 23
Tel. 311 101 & 216 300 · Fax 313 763
www.mc-solan.fo

Hitalagið kring knøttin

Illulisat	-23
Nuuk	-16
Qaqortoq	-8
Ammassalik	0
Saint John's	--
Halifax	--
Reykjavík	7
Seyðisfjørður	5
Tórshavn	8
Lerwick	5
Aberdeen	1
London	1
Tromsø	0
Bergen	1
Oslo	--
Stokkhólm	5
Keypmannah.	0
Helsinki	-9
Moskva	-18
Berlin	-2
Warzawa	-1
Kiev	-1
Bukarest	2
Paris	5
Madrid	9
Róm	17
Malorca	14
Athen	11
Malta	13
Tunis	15
Beijing	-5
New Dehli	21
Bangkok	34
Jakarta	29
Sydney	--
New York	5
Miami	21
Los Angeles	15
Meksikobýur	18
Panama	30
La Paz	14
Rio de Janeiro	--
Buenos Aires	22

LUFTTRÝSTIÐ

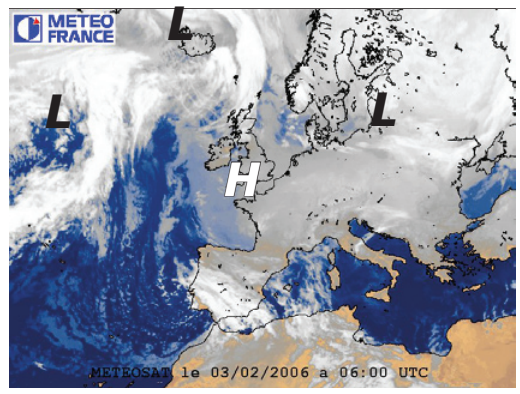

Í gjár:
Eitt hátrýst, 1025 hPa. yvir Onglandi stendur mestsum í stað og mennist. Eitt lágtrýst, 994 hPa. yvir Grønlandsfjørðinum fer í landnyrðing og brúgvalagið til Føroya fer eystureftir.

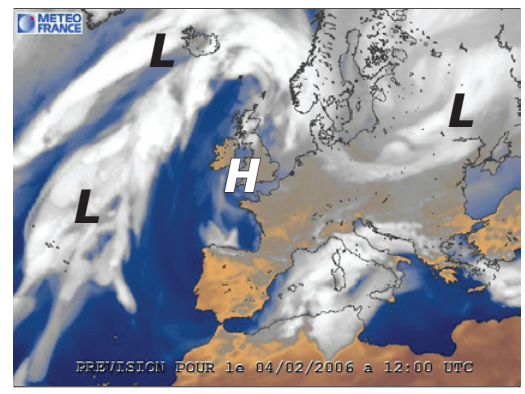

Í dag:
Lágtrýstið vestan fyri Ísland fer spakuliga norðureftir og brúgvalagið haðani verður yvir Føroyum leygarkvøldið.

HITALAGIÐ

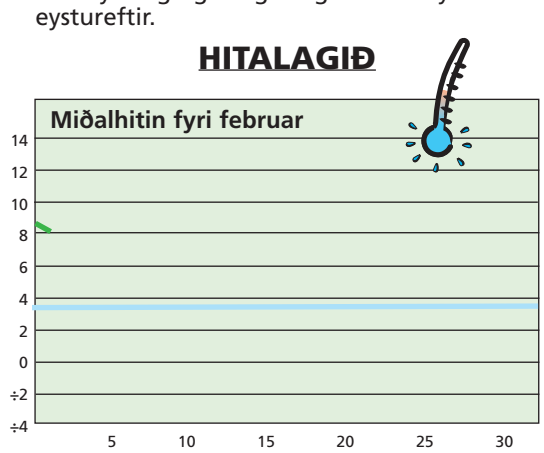

Hitalagið mált frá 1/2 kl. 06^{00}– 2/2. 06^{00}. Hitin í gjár: 8,0°
Minsti hiti máldur í febr.: -11,0° - Mesti hiti máldur í febr.: 11,0°

AVFALLIÐ

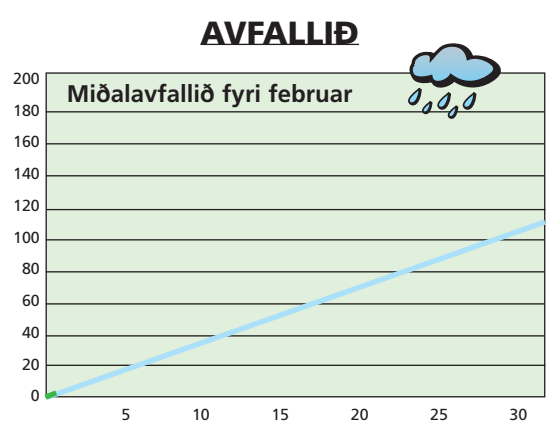

Avfallið: 0,1 mm – mált frá 1/2 kl. 06^{00}– 2/2 kl. 06^{00}
Avfallið higartil í februar: 0,1 mm

Morgunlestrar
6. - 11. febr.

Marjun Bæk, prestur, lesur

Sálmar og skriftstøð:

Mánadagin 6. febr.:
nr. 25 Upp alt, ið harrin hevur gjørt
Sálm. 19, 2-5

Týsdagin 7. jan.:
nr. 53 Ongum er so trygt at fara
Sálm. 19, 6-7

Mikudagin 8. febr.:
nr. 28 Guð, tú ið tendraði mána og sól
Sálm. 19, 8-9

Hósdagin 9. febr.:
nr. 26 Alveldis drottur
Sálm. 19, 10-11

Fríggjadagin 10. febr.:
nr. 514 Óttandi hjarta
Sálm. 19, 12-13

Leygardagin 11. febr.:
nr. 19 Nú takki Guði øll
Sálm. 19, 14-15

VESTFALLSKYRRINDI

29. januar Tendring
30. januar Mánin næstur jørðini
5. februar Fyrra kvarter

Kelda: Almanakkin 2006

Dagur	Suðuroyar-/Vágafirði fp.	sp.	Skúvoyar-/Skopunarfirði fp.	sp.	Hestfirði/Sundalagnum fp.	sp.	Vestmanna-sundi fp.	sp.	Mykines-firði fp.	sp.	Nólsoyar-firði fp.	sp.	2 fj. í LS úr Mjóvanesi fp.	sp.	Leirvíksfirði/Haraldssundi fp.	sp.	Kalsoyar-/Svínoyarfirði fp.	sp.	Hvanna-sundi fp.	sp.	Fugloyar-firði fp.	sp.
3. Febr.	10.24	22.47	09.24	21.47	09.39	22.02	00.01	12.24	01.01	13.24	08.39	21.02	07.39	20.02	10.39	23.02	11.39	-	10.09	22.32	11.24	23.47
4. Febr.	11.10	23.33	10.10	22.33	10.25	22.48	00.47	13.10	01.47	14.10	09.25	21.48	08.25	20.48	11.25	23.48	00.02	12.25	10.55	23.18	-	12.10
5. Febr.	-	12.25	11.25	23.48	11.40	-	01.33	14.25	02.33	15.25	10.40	23.03	09.40	22.03	-	12.40	00.48	13.40	-	12.10	00.33	13.25
6. Febr.	00.48	13.46	-	12.46	00.03	13.01	02.48	15.46	03.48	16.46	-	12.01	11.01	23.22	01.03	14.01	02.03	15.01	00.33	13.31	01.48	14.46
7. Febr.	02.07	14.38	01.07	13.38	01.22	13.53	04.07	16.38	05.07	17.38	00.22	12.53	11.53	-	02.22	14.53	03.22	15.53	01.52	14.23	03.07	15.38

5 707265 100067 >