VEÐRIÐ

Petur Skeel Jacobsen, veðurfrøðingur greiðir frá um veðrið

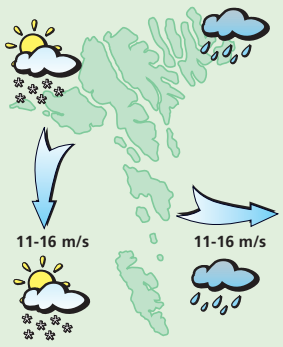

Veðrið í morgin:
Strúkur í vindi ella hvassur vindur av eystri og regn. Seinnapartin hvassur vindur av norði og kavaælingur. Hitin fellur niður millum +3 stig og frostmarkið.

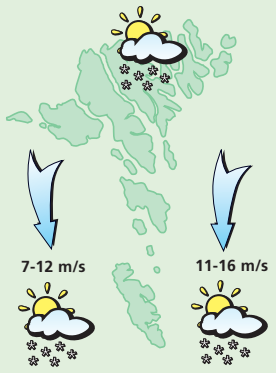

Veðrið mikudagin:
Strúkur í vindi ella hvassur vindur av norði, seinnapartin nakað minni vindur av útnyrðingi. Kavaælingur, men eisini sólglottar og hitalagið millum frostmarkið og ÷3 stig.

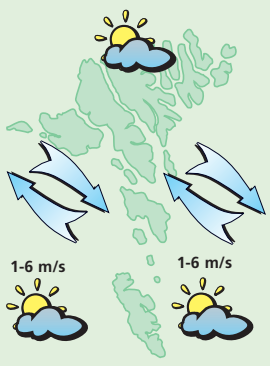

Veðrið hósdagin:
Hann minkar vindin niður í lot av ymsum ættum og yvirhøvur turt og sólglottar. Hitalagið millum ÷2 og +1 stig.

Veðrið fríggjadagin og leygardagin:
Fríggjadagin lot av ymsum ættum , turt og sólglottar. Hitin um frostmarkið. Leygardagin upp í ein strúk av útsynningi og møguliga regn. Lýggjari.

Oyðimarkargongd

Anders Fogh ger, hart trýstur, alt fyri at sissa muslimar

Hitalagið kring knøttin

Illulisat	-23
Nuuk	-6
Qaqortoq	-6
Ammassalik	-10
Saint John's	--
Halifax	--
Reykjavík	3
Seyðisfjørður	9
Tórshavn	9
Lerwick	7
Aberdeen	7
London	4
Tromsø	-4
Bergen	1
Oslo	--
Stokkhólm	-9
Keypmannah.	-2
Helsinki	-21
Moskva	-23
Berlin	-4
Warzawa	-7
Kiev	-17
Bukarest	-7
Paris	4
Madrid	8
Róm	11
Malorca	12
Athen	7
Malta	15
Tunis	13
Beijing	-3
New Dehli	25
Bangkok	34
Jakarta	28
Sydney	--
New York	8
Miami	16
Los Angeles	20
Meksikobýur	--
Panama	--
La Paz	13
Rio de Janeiro	--
Buenos Aires	31

LUFTTRÝSTIÐ

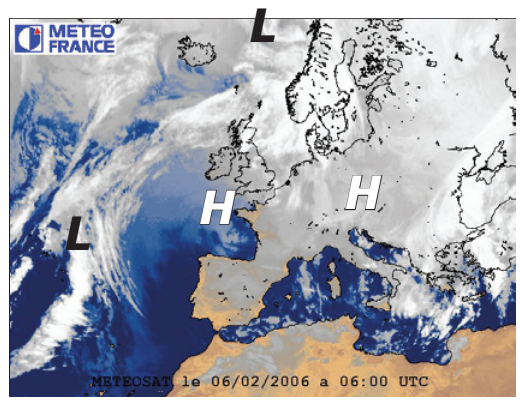

Í gjár:
Eitt lágtrýst, 985 hPa. vestan fyri Lofoten stendur mestsum í stað og vestan fyri lágtrýstið rekur køld luft av norði móti Føroyum. Eitt annað lágtrýst, 1010 hPa. norðan fyri Azorurnar fer skjótt í landnyrðing.

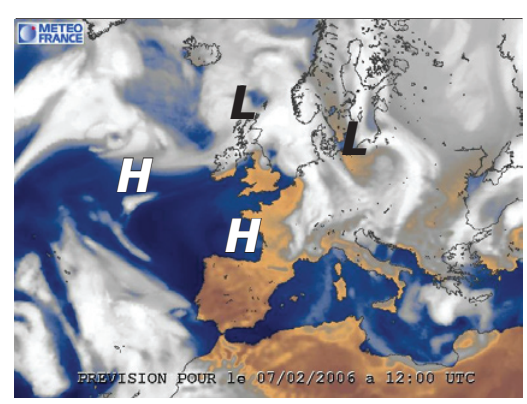

Í dag:
Lágtrýstið sunnan fyri Føroyar fer eystureftir og dýpist og hevur kalda luft við sær á okkara leiðum.

HITALAGIÐ

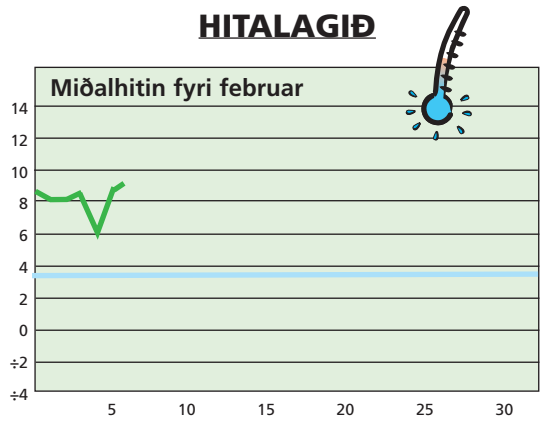

Hitalagið mált frá 5/2 kl. 06^{00}– 6/2. 06^{00}. Hitin í gjár: 8,9°
Minsti hiti máldur í febr.: -11,0° - Mesti hiti máldur í febr.: 11,0°

AVFALLIÐ

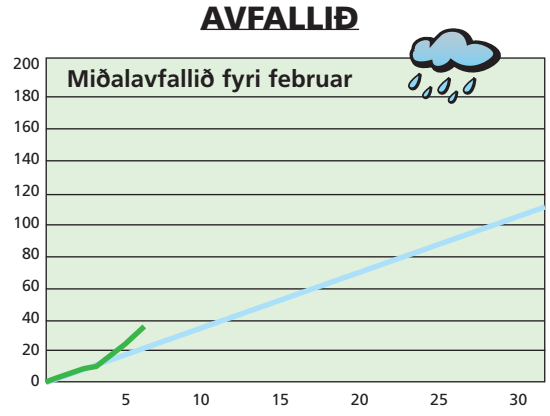

Avfallið: 15,0 mm – mált frá 1/2 kl. 06^{00}– 2/2 kl. 06^{00}
Avfallið higartil í februar: 37,6 mm

VESTFALLSKYRRINDI

30. januar	Mánin næstur jørðini
5. februar	Fyrra kvarter
13. februar	Fullmáni
13. februar	Mánin longst frá jørðini

Kelda: Almanakkin 2006

Dagur	Suðuroyar-/Vágafirði fp.	Suðuroyar-/Vágafirði sp.	Skúvoyar-/Skopunarfirði fp.	Skúvoyar-/Skopunarfirði sp.	Hestfirði/Sundalagnum fp.	Hestfirði/Sundalagnum sp.	Vestmannasundi fp.	Vestmannasundi sp.	Mykinesfirði fp.	Mykinesfirði sp.	Nólsoyarfirði fp.	Nólsoyarfirði sp.	2 fj. í LS úr Mjóvanesi fp.	2 fj. í LS úr Mjóvanesi sp.	Leirvíksfirði/Haraldssundi fp.	Leirvíksfirði/Haraldssundi sp.	Kalsoyar-/Svínoyarfirði fp.	Kalsoyar-/Svínoyarfirði sp.	Hvannasundi fp.	Hvannasundi sp.	Fugloyarfirði fp.	Fugloyarfirði sp.
6. Febr.	00.48	13.46	-	12.46	00.03	13.01	02.48	15.46	03.48	16.46	-	12.01	11.01	23.22	01.03	14.01	02.03	15.01	00.33	13.31	01.48	14.46
7. Febr.	02.07	14.38	01.07	13.38	01.22	13.53	04.07	16.38	05.07	17.38	00.22	12.53	11.53	-	02.22	14.53	03.22	15.53	01.52	14.23	03.07	15.38
8. Febr.	02.59	15.25	01.59	14.25	02.14	14.40	04.59	17.25	05.59	18.25	01.14	13.40	00.14	12.40	03.14	15.40	04.14	16.40	02.44	15.10	03.59	16.25
9. Febr.	03.51	16.16	02.51	15.16	03.06	15.31	05.51	18.16	06.51	19.16	02.06	14.31	01.06	13.31	04.06	16.31	05.06	17.31	03.36	16.01	04.51	17.16
10. Febr	04.42	17.06	03.42	16.06	03.57	16.21	06.42	19.06	07.42	20.06	02.57	15.21	01.57	14.21	04.57	17.21	05.57	18.21	04.27	16.51	05.42	18.06

GEVIÐ BLÓÐ

http://www.sosialurin.fo
http://www.sosialurin.fo
http://www.sosialurin.fo
http://www.sosialurin.fo
http://www.sosialurin.fo
http://www.sosialurin.fo
http://www.sosialurin.fo
http://www.sosialurin.fo
http://www.sosialurin.fo
Sosialurin
www.sosialurin.fo

Internet
Sosialurin
www.sosialurin.fo
-tað loysir seg!

5 707265 100029 >