Týsdagur 21. november

svf

18.15 Tíðindi fyri deyv
18.30 Royn teg nú, Shirley Holmes 8
19.00 Bý- og bygdaráðsval kring landið
22.00 Ein útferð við deyðanum – am. klassikari Óhósk. fyri børn
23.45 Liðugt

Euro Sport

07:30 Rally
08:00 Tennis
09:30 Cycling
11:00 Football
12:30 Marathon
13:30 Bobsleigh
14:00 Judo
15:00 Football
17:00 Rally
17:30 Xtreme sports
18:30 Nascar
19:30 Stunts
20:00 Live - Boxing
22:00 Adventure
23:00 Sailing
23:30 Rally
00:00 Truck sports
00:30 Close

BBC PRIME

00.00 TLZ: »Decisive Weapons – The P51 Mustang – Cadillac of the…«
00.30 TLZ: »Decisive Weapons – The Bayonet – Cold Steel«
01.00 TLZ: »The Natural World – Monkeys«
02.00 TLZ: » Fact and Fable«
02.30 TLZ: »A Vulnerable Life«
03.00 TLZ: »Family Ties – The Story of Adeline Yen«
03.30 TLZ: »Was anybody there?«
04.00 TLZ: »Spanish Fix«
04.30 TLZ: »Zig Zag – The Invaders – The Romans«
04.50 TLZ: »Computing for the Terrified – Cross Words«
05.30 TLZ: »English Zone«
06.00 Noddy in Toyland: »The Human Touch
06.30 Playdays: »Patch Stop
06.50 Smart on the Road
07.05 The Biz
07.30 Celebrity Ready Steady Cook
08.00 Style Challenge: »Little and Large Couple
08.25 Change that: »Devizes«
08.50 Going for a Song
09.30 Top of the Pops
10.00 Animal Hospital
10.30 TLZ: »Cracking the Code Body – Invaders«
11.30 The Antiques Show
12.00 Celebrity Ready Steady Cook
12.30 Style Challenge: »Golden Girls/Golfing Ladies«
13.00 Doctors
13.30 Classic EastEnders
14.00 Change that: »Devizes«
14.25 Going for a Song
15.00 Noddy in Toyland: »The Human Touch«
15.30 Playdays: »Patch Stop«
15.50 Smart on the Road
16.05 The Biz
16.30 Top of the Pops Classic Cuts
17.00 Ricky Stein's Seafood Odyssey: »America/Yorkshire«
17.30 Doctors
18.00 Classic EastEnders
18.30 Animal Hospital
19.00 One Foot in the Grave: »Love and Death«
19.30 Red Dwarf: »Back in the Red«
20.00 Backup
21.00 Goodies: »Hype Pressure«
21.30 Top of the Pops Classic Cuts
22.00 Living with the Enemy: »Travellers«
22.30 Living with the Enemy: »Old Labour – New Labour«
23.00 Casualty

BBC WORLD

00.00 BBC News
00.30 Click Online
01.00 BBC News
01.30 Correspondent
02.00 BBC News
02.30 Asia Today
02.45 World Business Report
03.00 BBC News
03.30 HARDtalk
04.00 BBC News
04.30 Holiday
05.00 BBC News
05.30 Correspondent
06.00 BBC News
06.30 HARDtalk
07.00 BBC News
07.30 Earth Report
08.00 BBC News
08.30 HARDtalk
09.00 BBC News
09.30 Click Online
10.00 BBC News
10.30 Earth Report
11.00 BBC News
11.30 HARDtalk
12.00 BBC News
12.15 World Business Report
12.30 Holiday
13.00 BBC News
13.30 Earth Report
14.00 BBC News
14.30 Asia Today
15.00 BBC News
15.30 HARDtalk
16.00 BBC News
16.15 World Business Report
16.30 Jancis Robinson's Wine Course
17.00 BBC News
17.30 World Business Report
17.45 World Sport
18.00 BBC News
18.30 HARDtalk
19.00 BBC News
19.30 Talking Movies Special
20.00 BBC News
20.30 World Business Report
21.00 BBC News
21.30 Reporters
22.00 BBC News
22.30 World Business Report
22.45 Asia Today
23.00 BBC News
23.30 HARDtalk

3 Viasat

05:00 Børne-hjørnet med Disney
07:05 TV-shop
08:40 Sjov og Spas
09:05 Knight Rider (38)
09:55 Hvide Løgne (G)
10:25 Horton-sagaen (G)
11:15 Horton-sagaen
12:05 Melrose Place - classic
13:00 Vild med dig
13:25 Panter-tanter
14:00 Mig og fremtiden
14:55 Baywatch
15:45 Min kære familie
16:10 Ricki Lake
17:10 Dagens Nyheder på TV3
17:30 Susan - sød og single
18:00 Alle tiders barnepige
18:30 Hvide Løgne
19:00 Time of Your Life
19:55 Dawsons Creek
20:50 Pernilles Univers
21:50 Sex & the City
22:25 Dagens Nyheder på TV3
22:35 Seinfeld
23:00 Sports Night
23:30 Simpsons
23:55 Ellen
00:20 Ti tommelfingre
00:50 Street Justice
01:40 Miami-patruljen
02:35 Caroline, karrieren og kærligheden
03:00 Godnat

Útvarp Føroya

07.00 Tíðindi
07.05 Morgunlestur Sylverius Jacobsen á Skála lesur
07.15 Barnaløtan Katrin Nolsøe Joensen og Kári Sólstein stíla fyri
07.30 Tíðindi
07.35 Morguntónleikur
08.00 Tíðindi
08.03 Morgunrásin
09.00 Tíðindi
09.03 Morgunrásin
09.50 Morgunlestur (e) Sylverius Jacobsen á Skála lesur
10.00 Tíðindi
10.03 Fyrrapartsløg Gissur Paturtsson stílar fyri
11.00 Tíðindi
11.03 Lívið er eitt breyðstykki (e) Kim Simonsen sigur frá svenska vísusangaranum Oskar Danielsson. Seinna sending.
11.30 Undir dørgurða
12.00 Veðurtíðindi
12.02 Middagstónleikur
12.15 Skráin og lýsingar
12.20 Tíðindini
12.50 Dørgurðatónar
13.00 Skrædlið í Walls Street (e) Frásøgn eftir Árna Joensen. Ove Olsen lesur
13.30 Tónleikur
14.00 Rót og rútma (e) Petur Rouch velur country tónleik
15.00 Tíðindi
15.03 Tit skriva, vit spæla Øssur Egholm stílar fyri
16.00 Tíðindi
16.03 15 tær bestu (e) Heðin Arge stílar fyri
17.00 Tíðindini
17.05 Útspæl Edvard Nyholm Debes leggur til rættis
18.05 Barnaløtan (e) Katrin Nolsøe Joensen og Kári Sólstein stíla fyri
18.25 Skráin og lýsingar
18.30 Tíðindini
19.00 Kommunuval 2000
23.59 Veðurtíðindi

Rás 2

08:00 Góðanmorguntónleikur Lættur blandaður tónleikur
09:00 Kaffi Morgunsending við innsløgum, veðurlagnum, matarskránni o.ø.
09:45 Orðið Bíbliulestur v/Anju Hansen
10:00 Leysaløtan (e) Frá degnum fyri
11:00 Laila Beinleiðis (e)
12:00 Tíðindi & Lýsingar
12:15 Blandaður tónleikur
13:00 Leysaløtan Prát og innsløg
14:00 Ynskiløg Ring inn á tel 359999, send eina heilsu og ynsk eitt lag!
15:00 Tíðindi & Lýsingar
15:15 Halleluja (e) Andalig tónleikasending
16:00 Tað er tað! Miss ikki teg sjálvan burtur! Um fordómar, eydnu og slatur. Samrøða við Onnu Debes Hentze! Oddur Hentze leggur til rættis.
17:00 Til gamans og ávara (e) Tann yvirflatiski dykkarin, sum er góður nokk á botninum. Sonne Smith prátar við Birgir Enni.
18:00 Tíðindi & Lýsingar
18:15 Føroyskur tónleikur
19:00 Hálvtímin Evni: Mótgongd og troyst 1 (4) Anna Hansen leggur til rættis.
19:30 Blend Beinleiðis ungdóms-tónleikasending Ruth Reinert & Súsanna Clementsen leggja til rættis
21:00 Tíðindi & Lýsingar
21:15 Orðið (e) Bíbliulestur v/ Anju Hansen
23:00 Góða nátt

Lindin

13.00 Byrjan – Dagsskrá
13.05 Okkara dagliga breyð
13.15 Lívgandi orð - Símun Absalonsen
13.30 Brot og bitar (e)
13.45 Tónleikur
14.30 Barnalindin
15.00 Leygarkvøld í Lindini (e)
17.00 Bønatænastan byrjar - Tlf. 321377 og fax nr. 321379 Lovsongur
17.55 Dagsins orð eftir Svenning av Lofti
18.00 Bønartænastan - Biðið verður beinleiðis fyri bønarevnum
19.00 Gott og blandað - Tónleikasending v/ Rúna Kirke
20.00 Barnalindin (e)
20.30 Okkara dagliga breyð (e)
21.00 Tónleikasending - v/ verti
22.55 Dagslok - Dagsins orð eftir Svenning av Lofti
23.00 Vit gevast

Bý- og bygdaráðsval er kring landið.

svf Týskvøldið kl. 19.00

Sjónvarpið byrjar í kvøld at senda frá valinum kl. 19.00 og hildið verður á til kl. 22.00.

Kommunuval 2000

Týskvøldið kl. 19.00

Útvarpið hevur brynjað seg út til at fylgja kommunuvalunum um alt landið. Útvarpið fer at hava fólk um landið, og tíðindi frá valdegnum verða at hoyra í hvørjari tíðindasending frá klokkan 7 á morgni. Klokkan 19.00 verður ein sending um valdagin, og klokkan 20.00 fer útvarpið undir at lesa úrslit frá kommunuvalinum. Tey koma inn við miklari ferð og tað mesta verður væntandi avhæsað um 10-tíðina. Tá verða bert nøkur fá úrslit at bíða eftir.

Alle tiders barnepige

3 Viasat Týskvøldið kl. 18.00

Amerikansk skemtirød (The Nanny)

Fran tekur avgerð um, at hon ger at gera ein roynd at lokka Maxwell til Niagara fossin, tí kanska fer hann so at fríggja til hennara.

Hetta fellur ikki í góða jørð hjá Niles, sum av røttum skuldi hava frí, men nú verður noyddur at taka sær av børnunum. Sum hevnd fer Niles nú í part við C.C., og tað er óhoyrt, fyri at jarðleggja Fran.

Time of Your Life

–Amerikansk dramarød

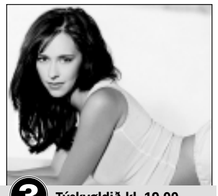

3 Viasat Týskvøldið kl. 19.00

»Loysnin«

Fyri at gera seg upp fyri sínum fyrsta kunda broytir Sarah, við góðari hjálp frá Maguire, plátuhandilin til sítt høvuðskontór. Men tá stjórin hjá Maguire varnast hetta, verður hann sagdur úr starvi.

Sarah heldur seg hava ábyrgdina av tí, men Maguire er, so løgið tað ljóðar, als ikki keddur av hesum. Seinni finnur Sarah útav, hví hann ikki leggur nakað í arbeiðið.

Eftir at hava sæð nakrar av lívsins hørðu sannleikum, ger Ronny av at lata meira upp fyri JB. Nýggi og ríki maðurin hjá Joss bjóðar henni við á eina handilsferð - men Joss veit ikki, um tað er rætt av henni at fara við.

Sex & the City

– Amerikans skemtirød

3 Viasat Týskvøldið kl. 21.50

»Vár tað gott«

Carrie gongur saman við Patrick Casey, ein fyrrverandi alkoholikari, og finnur útav, at hann er ikki sørt løgin. Samantha verður heldur illa við, tá hon varnast, at hennara bøssavinir vilja í song við henni. Drongurin hjá Charlotte, Bram Walker, sovnar í eini uppøsandi løtu, og tað dámar henni avgjørt ikki. Tí fara hon og vinkonurnar í ein tantriskan sexhandil. Miranda fer undir at nýta eitt nýtt par av lakum.

Mikudagur 22. november

svf

18.30 Franklin 9 – rød fyri smábørn
19.00 Saint Tropez 42 – fronsk ungdómsrød
20.00 Dagur og Vika
20.20 Salka Valka - kring knøttin 6:6 Sponsor-spot: Business Line
21.05 Ally – am. rød 7:11
21.45 Tá kalda kríggið herjaði – donsk dokumentarrød
22.25 X-Files
23.05 South Park – am. kulttekninrød
23.25 Bogart
23.55 Liðugt

Euro Sport

07:30 Football
09:00 Football
11:00 Judo
12:00 Sailing
12:30 Snowboard
13:00 Truck sports
13:30 Football
15:30 Tennis
19:00 Motorsports
20:00 Paralympics
22:00 Boxing
23:00 Xtreme sports
00:00 Truck sports
00:30 Close

BBC PRIME

00.00 TLZ: »Timewatch – A Diplomat in Japan«
01.00 TLZ: »Stephen Hawking's Universe«
02.00 TLZ: »Swedish Science in the 18th Century«
02.30 TLZ: » Looking for Hinduism in Calcutta«
03.00 TLZ: »The Crunch – Knoydart«
03.30 TLZ: »England's Green and Pleasant Land«
04.00 TLZ: »Spanish Fix«
04.30 TLZ: »Zig Zag – The Invaders – The Anglo Saxons«
04.50 TLZ: »Computing for the Terrified – Data Remember«
05.30 TLZ: »English Zone«
06.00 Noddy in Toyland: »Be Patient«
06.30 Playdays: »Tent Stop«
06.50 Smart on the Road
07.05 Blue Peter
07.30 Celebrity Ready Steady Cook
08.00 Style Challenge: »Golden Girls/Golfing Ladies«
08.25 Change that: »Devizes«
08.50 Going for a Song
09.30 Top of the Pops Classic Cuts
10.00 Great Antiques Hunt
10.30 TLZ: »Cracking the Code – Freedom in the Genes«
11.30 Ricky Stein's Seafood Odyssey: »America/Yorkshire«
12.00 Celebrity Ready Steady Cook
12.30 Style Challenge: »Age Gap«
13.00 Doctors
13.30 Classic EastEnders
14.00 Change that: »Devizes«
14.25 Going for a Song
15.00 Noddy in Toyland: »Be Patient«
15.30 Playdays: »Tent Stop«
15.50 Smart on the Road
16.05 Blue Peter
16.30 Top of the Pops Classic Cuts
17.00 Looking good
17.30 Doctors
18.00 EastEnders
18.30 The big Trip: »Indonesia and Australia«
19.00 One Foot in the Grave: »Timeless Time«
19.30 Red Dwarf: »Back in the Red«
20.00 Hope and Glory
21.00 All rise for Julian Clary
21.30 Top of the Pops Classic Cuts
22.00 Parkinson
23.00 Maisie Raine: »A Blast from the Past«

BBC WORLD

0.00 BBC News
0.30 Jancis Robinson's Wine Course
1.00 BBC News
1.30 Earth Report
2.00 BBC News
2.30 Asia Today
2.45 World Business Report
3.00 BBC News
3.30 HARDtalk
4.00 BBC News
4.30 Talking Movies Special
5.00 BBC News
5.30 Earth Report
6.00 BBC News
6.30 HARDtalk
7.00 BBC News
7.30 Reporters
8.00 BBC News
8.30 HARDtalk
9.00 BBC News
9.30 Jancis Robinson's Wine Course
10.00 BBC News
10.30 Reporters
11.00 BBC News
11.30 HARDtalk
12.00 BBC News
12.15 World Business Report
12.30 Click Online
13.00 BBC News
13.30 Reporters
14.00 BBC News
14.30 Asia Today
15.00 BBC News
15.30 HARDtalk
16.00 BBC News
16.15 World Business Report
16.30 Holiday
17.00 BBC News
17.30 World Business Report
17.45 World Sport
18.00 BBC News
18.30 HARDtalk
19.00 BBC News
19.30 Top Gear
20.00 BBC News
20.30 World Business Report
21.00 BBC News
21.30 World Of Management
22.00 BBC News
22.30 World Business Report
22.45 Asia Today
23.00 BBC News
23.30 HARDtalk

3 Viasat

05:00 Børne-hjørnet med Disney
07:05 Tv-shop
08:40 Sjov og Spas
09:05 Knight Rider
09:55 Hvide Løgne (G)
10:25 Horton-sagaen (G)
11:15 Horton-sagaen
12:05 Melrose Place - classic
13:00 Vild med dig
13:25 Panter-tanter
14:00 Mig og fremtiden
14:55 Baywatch
15:45 Min kære familie
16:10 Ricki Lake
17:10 Dagens Nyheder på TV3
17:30 Susan - sød og single
18:00 Alle tiders barnepige
18:30 Hvide Løgne
19:00 UEFA Champions League
21:50 Interne affærer
22:50 Dagens Nyheder på TV3
23:00 Seinfeld
23:30 Sports Night
23:55 Simpsons
00:25 Ellen
00:50 Ti tommelfingre
01:20 Street Justice
02:10 Miami-patruljen
03:05 Caroline, karrieren og kærligheden
03:30 Godnat

Útvarp Føroya

07.00 Tíðindi
07.05 Morgunlestur Sylverius Jacobsen á Skála lesur
07.15 Barnaløtan Katrin Nolsøe Joensen og Kári Sólstein stíla fyri
07.30 Tíðindi
07.35 Morguntónleikur
08.00 Tíðindi
08.03 Morgunrásin
09.00 Tíðindi
09.03 Morgunrásin
09.50 Morgunlestur (e) Sylverius Jacobsen á Skála lesur
10.00 Tíðindi
10.03 Kvøðuljómar til sjófólkið Øssur Egholm leggur til rættis
11.00 Tíðindi
11.03 Summarið er liðið, heystið komið á hall (e) Sverri Egholm lesur hugleiðingar eftir Niels á Botni í Nólsoy.
11.30 Undir dørgurða
12.00 Veðurtíðindi
12.02 Middagstónleikur
12.15 Skráin og lýsingar
12.20 Tíðindini
12.40 Dørgurðatónar
13.00 Tónleikur
14.00 Útspæl (e) Edvard Nyholm Debes leggur til rættis
15.00 Tíðindi
15.03 Tit skriva, vit spæla Øssur Egholm stílar fyri
16.00 Tíðindi
16.03 Popp -Topp listin (e) Gunnar Nolsøe leggur til rættis
17.00 Tíðindini
17.05 Kjaktorgið Helgi Jacobsen leggur til rættis.
18.05 Barnaløtan (e) Katrin Nolsøe Joensen og Kári Sólstein stíla fyri
18.25 Skráin og lýsingar
18.30 Tíðindini
19.00 Í grannalagnum Sigmar Bláberg leggur til rættis
19.30 Hvat nú? Elis Poulsen skipar fyri
20.30 Dýrmæta lív Jørgen Frantz-Jacobsen í glottaljósi úr brøvum hansara.1. partur. Willíam Heinesen tók saman, Christian Matras føroyskaði. Jógvan Arge og Sverri Egholm lesa.
21.00 Tíðindi
21.05 Dagsetur Ginna Midjord leggur til rættis

Dagur og vika

svf Mikukvøldið kl. 20.00

Í sambandi við valið í gjár hava vit eina tíðindasending mikukvøldið kl. 20.00

Salka Valka kring knøttin – seinasti partur

– Aftur í havn.

Jemen var fyrsta arabiska landið, sum Salka Valka vitjaði á ferðini kring knøttin. Fólkini í landinum vóru fryntlig og manningin fekk høvi at kunna seg við nýggjar siðir. Eitt nú máttu kvinnurnar á Salka Valka ikki ganga í landi í stuttum buksum, tí fólkini í Jemen eru trúgvandi muslimar.

Ferðin gjøgnum Reyða Havið móti Suezveitini var bæði drúgv og trupul, tí hann var norðan í ættini so at siga alla tíðina. Loksins fingu tey tó sagt Afrika farvæl, tá tey komi í Miðjarahavið. Síðani varð siglt næstan út í eitt til Gibraltar, har nýggj manning mynstraði umborð. Ferðin norður gjøgnum Atlantshavið gekk væl, og eftir at hava verið í Norra setti Salka Valka kós móti heimstaðnum Sandi, higar báturin kom á Ólavsøku í 1999.

Lagt til rættis: Durita Holm og Erik Torjusen.
Klipp: Bjarnheðin í Hoyvík.

Dýrmæta lív

Leygardagin kl. 19.00

Mikudagin fer útvarpið undir at lesa bókina »Dýrmæta lív«, sum er eitt samantak av brøvum hjá heimskenda føroyska rithøvundanum Jørgen-Frantz Jacobsen. Tann 29. november hevði hann fylt 100 ár. Christian Matras hevur føroyskað brøvini hjá Jørgen-Frantzi. Christian Matras hevði fylt 100 ár tann 7. december. Jógvan Arge og Sverri Egholm lesa »Dýrmæta lívi«, sum er í 12 pørtum.

UEFA Champions League

– Leeds - Real Madrid

3 Viasat Mikukvøldið kl. 19.00

Lombini eru tikin frá bukkunum, og nú eru bara tey bestu liðini í Evropa beint nú, sum eru komin víðari til tað annað bólkaspælið í Champions League.

Á Elland Road møtast Leeds og teir núverandi meistararnir, Real Madrid. Leeds hevur eitt ungt og evnaríkt lið, sum kláraði seg avbera væl í fyrra bólkaspælinum og teir sendu Barcelona úr kappingini. Kanska kann Leeds eisini basa einum øðrum sponskum stórliði, nevnliga Real Madrid.

Real Madrid hevur tó fleiri stórar stjørnur á liðnum, sum mann til mann eru betri enn Leeds spælararnir. Raul, Luis Figo, Roberto Carlos, Guti, Morientes, Helguera og Hierro eru millum stjørnurnar á Real liðnum.

Rás 2

22.00 Búrið Tónleikasending hjá Ottari í Funningsstovu
23.00 Tíðindi
08:00 Góðanmorguntónleikur Blandaður tónleikur
09:00 Kaffi Morgunsending við innsløgum, veðurlagnum, matarskránni o.ø.
09:45 Orðið Bíbliulestur v/Anju Hansen
10:00 Leysaløtan (e) Frá degnum fyri
11:00 Hálvtímin (e) Andalig temasending.
11:30 Lættur tónleikur
12:00 Tíðindi & Lýsingar
12:15 Tónleikur
13:00 Leysaløtan Prát og innsløg
14:00 Ynskiløg Ring inn á tel. 359999, send eina heilsu og ynsk eitt lag!
15:00 Tíðindi & Lýsingar
15:15 Country Nonstop
16:00 Rekatræið Beinleiðis tónleikasending við Sunnevu Petersen
17:00 Vinyltímin Starvsfólk og vinir leggja gamlar LP'ir á plátuspælaran – beinleiðis sending!
18:00 Tíðindi & Lýsingar
18:15 Tónleikur
19:00 Ymiskt og annað Spennandi gestur í útvarpsstovuni
20:00 Lættur tónleikur
21:00 Tíðindi & Lýsingar
21:15 Orðið (e) Bíbliulestur v/ Anju Hansen
21:30 Spunk Undirhaldssending úr Studio 7 í Klaksvík.
24:00 Góða nátt

Lindin

13.00 Byrjan – Dagsskrá
13.05 Okkara dagliga breyð
13.15 Brot úr sendingini »Mangt og hvat«
14.30 Barnalindin
15.00 Gott og blandað (e)
16.00 Okkara millum. Tónleikur fyri ung v/Rakul og Ann Gøny
17.00 Bønartænastan byrjar - Tlf. 321377 og fax nr. 321379 Lovsangur
17.55 Dagsins orð eftir Svenning av Lofti
18.00 Bønartænastan - Biðið verður fyri bønarevnunum
19.00 »Ein forvitnislig ferð gjøgnum Bíbliuna« (e)
20.00 Barnalindin (e)
20.30 Okkara dagliga breyð (e)
21.00 Tónar og innihald - Høgni H. Hansen
21.00 Tónleikur v/ vertum - Mourits Clementsen og Jóhannes Arge
22.55 Dagslok - Dagsins orð eftir Svenning av Lofti
23.00 Vit gevast