VEÐRIÐ

Petur Skeel Jacobsen, veðurfrøðingur greiðir frá um veðrið

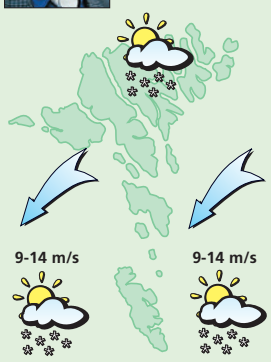

Veðrið í morgin:
Stívt andøvsgul upp í hvassan vind av landnyrðingi og sólglottar, men eisini kavaælingur. Hitalagið millum ÷2 og +1 stig.

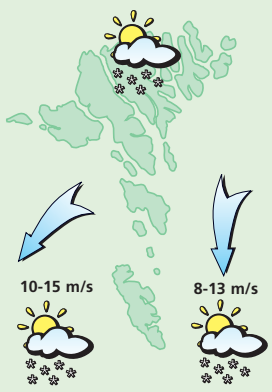

Veðrið fríggjadagin:
Andøvsgul upp í ein strúk av landnyrðingi og norði og sólglottar, men eisini okkurt kavaælið. Hitalagið millum ÷2 og +1 stig.

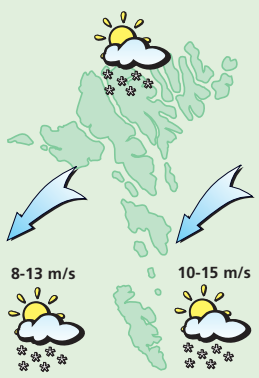

Veðrið leygardagin:
Stívt andøvsgul upp í hvassan vind av norði og landnyrðingi og kavaælingur, men eisini sólglottar. Hitalagið millum ÷2 og +1 stig.

Veðrið sunnudagin og mánadagin:
Sunnudagin minkar hann vindin niður í andøvsgul av norði og yvirhøvur turt og sólglottar. Hitin um frostmarkið. Mánadagin veksur hann vindin lágt, men væntandi turt. Hitin omanfyri frostmarkið.

Myndabann og skrivifrælsi

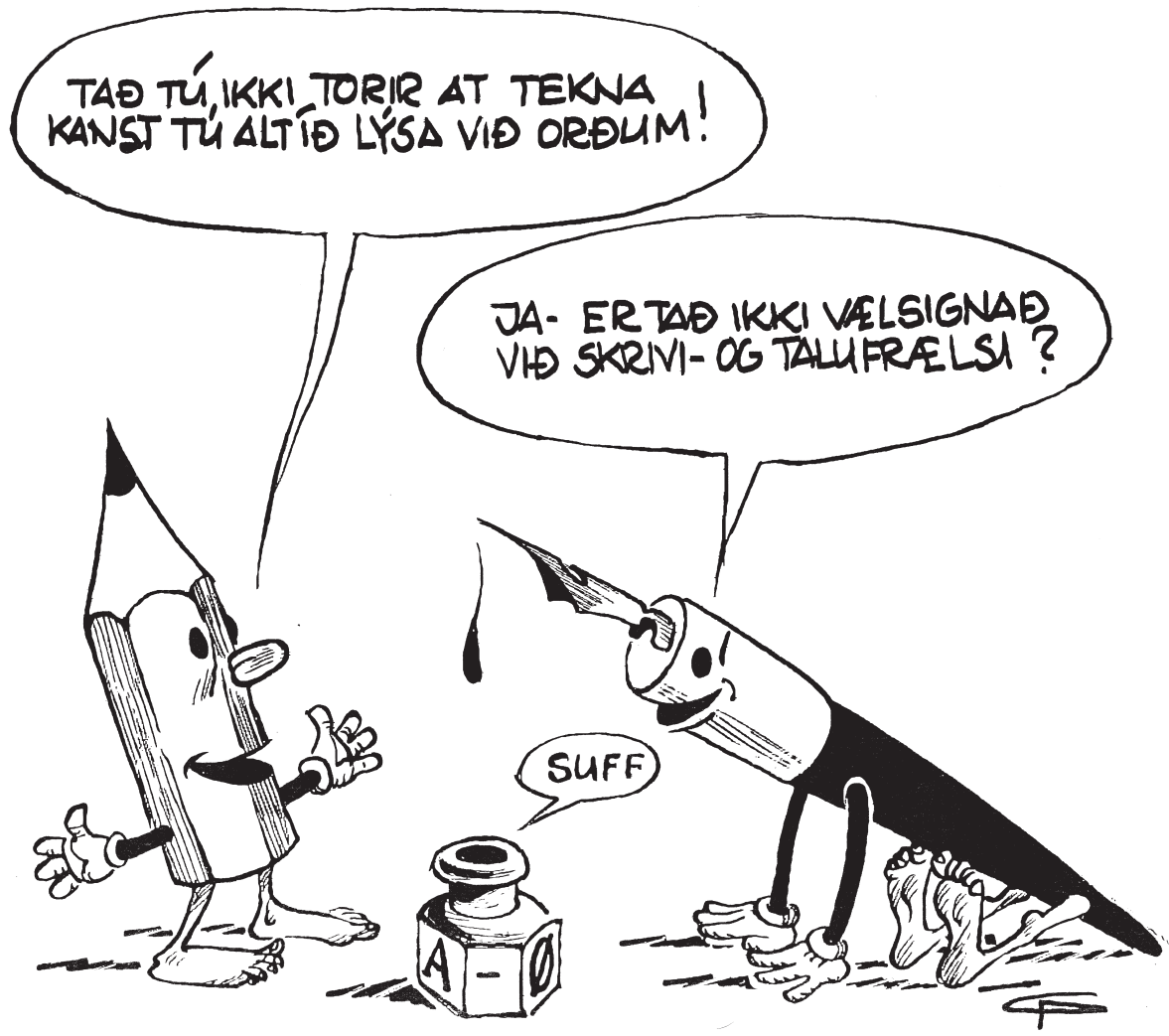

Nógv er skrivað og talað um Muhammed-tekningar, men eingin hevur enn sæð tær í føroysku myndamiðlunum

Hitalagið kring knøttin

Illulisat	7
Nuuk	11
Qaqortoq	6
Ammassalik	-3
Saint John's	--
Halifax	--
Reykjavík	0
Seyðisfjørður	-2
Tórshavn	0
Lerwick	0
Aberdeen	-1
London	5
Tromsø	-4
Bergen	0
Oslo	--
Stokkhólm	-1
Keypmannah.	0
Helsinki	-9
Moskva	-6
Berlin	0
Warzawa	-1
Kiev	-4
Bukarest	0
Paris	4
Madrid	8
Róm	10
Malorca	13
Athen	15
Malta	14
Tunis	12
Beijing	8
New Dehli	25
Bangkok	33
Jakarta	29
Sydney	--
New York	-1
Miami	22
Los Angeles	15
Meksikobýur	20
Panama	31
La Paz	9
Rio de Janeiro	--
Buenos Aires	21

LUFTTRÝSTIÐ

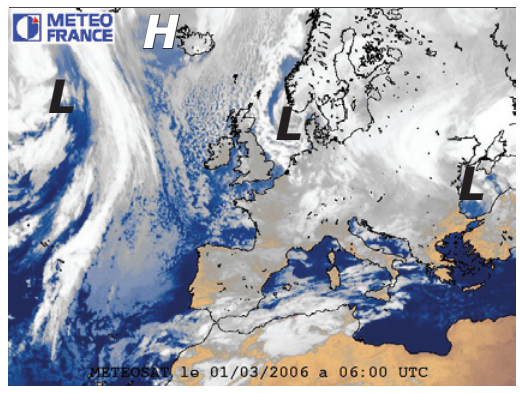

Í gjár:
Eitt hátrýst, 1037 hPa. yvir Grønlandsfjørðinum viknar nakað. Eitt lágtrýst, 989 hPa. við Lindesnes stendur í stað.

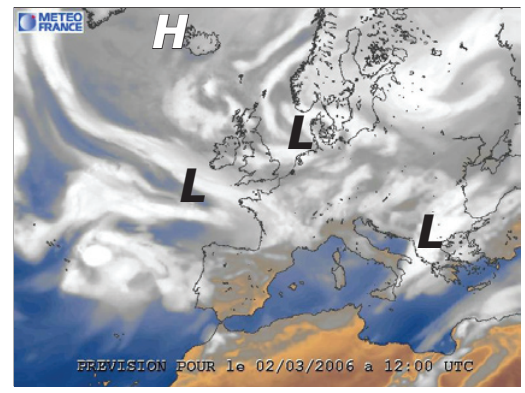

Í dag:
Lágtrýstið við Danmark stendur í stað og gevur framvegis høgætt á okkara leiðum. Hátrýstið yvir Grønlandsfjørðinum viknar.

HITALAGIÐ

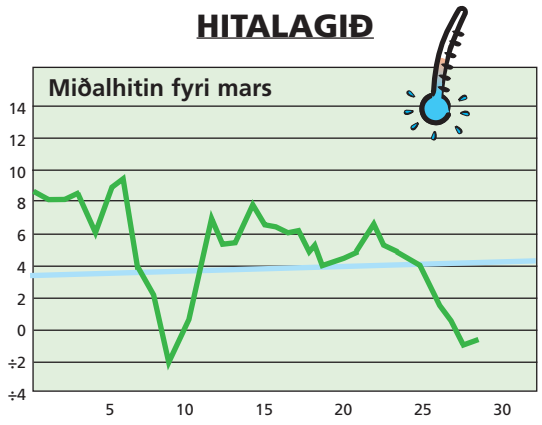

Hitalagið mált frá 28/2 kl. 06^{00}– 1/3. 06^{00}. Hitin í gjár: -1,2°
Minsti hiti máldur í mars: -8,7° - Mesti hiti máldur í mars: 12,0°

AVFALLIÐ

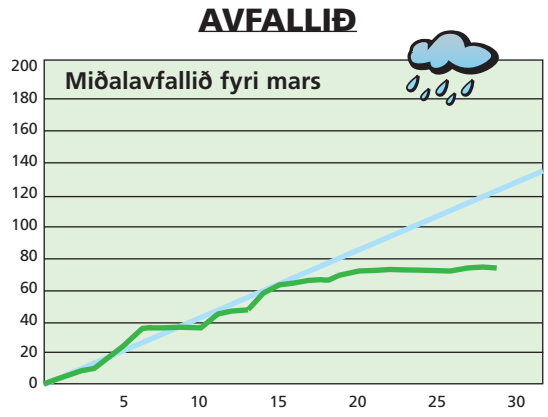

Avfallið: 0,1 mm – mált frá 28/2 kl. 06^{00}– 1/3 kl. 06^{00}
Avfallið higartil í februar: 72,2 mm

VESTFALLSKYRRINDI

27. februar	Mánin næstur jørðini
28. februar	Tendring
6. mars	Fyrra kvarter
13. mars	Mánin longst frá jørðini

Kelda: Almanakkin 2006

Dagur	Suðuroyar-/Vágafirði fp.	Suðuroyar-/Vágafirði sp.	Skúvoyar-/Skopunarfirði fp.	Skúvoyar-/Skopunarfirði sp.	Hestfirði/Sundalagnum fp.	Hestfirði/Sundalagnum sp.	Vestmannasundi fp.	Vestmannasundi sp.	Mykinesfirði fp.	Mykinesfirði sp.	Nólsoyarfirði fp.	Nólsoyarfirði sp.	2 fj. í LS úr Mjóvanesi fp.	2 fj. í LS úr Mjóvanesi sp.	Leirvíksfirði/Haraldssundi fp.	Leirvíksfirði/Haraldssundi sp.	Kalsoyar-/Svínoyarfirði fp.	Kalsoyar-/Svínoyarfirði sp.	Hvannasundi fp.	Hvannasundi sp.	Fugloyarfirði fp.	Fugloyarfirði sp.
1. mars	07.34	19.58	06.34	18.58	06.49	19.13	09.34	21.58	10.34	22.58	05.49	18.13	04.49	17.13	07.49	20.13	08.49	21.13	07.19	19.43	08.34	20.58
2. Mars	08.21	20.45	07.21	19.45	07.36	20.00	10.21	22.45	11.21	23.45	06.36	19.00	05.36	18.00	08.36	21.00	09.36	22.00	08.06	20.30	09.21	21.45
3. Mars	09.08	21.31	08.08	20.31	08.23	20.46	11.08	23.31	-	12.08	07.23	19.46	06.23	18.46	09.23	21.46	10.23	22.46	08.53	21.16	10.08	22.31
4. Mars	09.55	22.20	08.55	21.20	09.10	21.35	11.55	-	00.31	12.55	08.10	20.35	07.10	19.35	10.10	22.35	11.10	23.35	09.40	22.05	10.55	23.20
5. Mars	10.46	23.12	09.46	22.12	10.01	22.27	00.20	12.46	01.20	13.46	09.01	21.27	08.01	20.27	11.01	23.27	-	12.01	10.31	22.57	11.46	-

GEVIÐ BLÓÐ

Veitst tú eina góða?
Ring til Sosialin
tlf 341800

Internet
Sosialurin
www.sosialurin.fo

5 707265 100043 >