VEÐRIÐ

Petur Skeel Jacobsen, veðurfrøðingur greiðir frá um veðrið

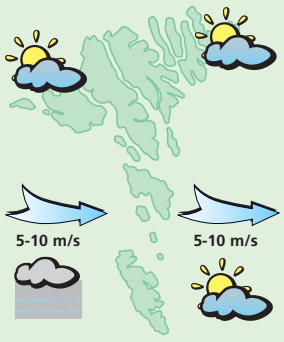

Veðrið í morgin:
Gul til stívt andøvsgul av vestri og fyrrapartin turt og sólglottar, men seinnapartin møguliga sirm. Hitin millum 7 og 10 stig.

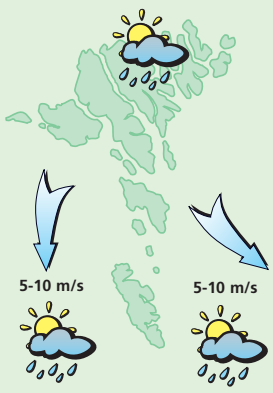

Veðrið leygardagin:
Gul til stívt andøvsgul av útnyrðingi og norði og ælingur, men eisini sólglottar. Hitin millum 5 og 8 stig.

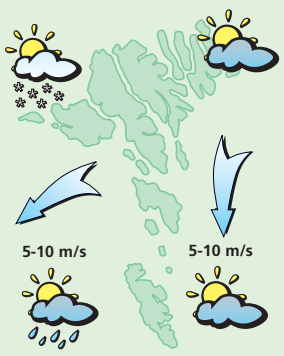

Veðrið sunnudagin:
Gul til stívt andøvsgul av norði og landnyrðingi og fyrrapartin yvirhøvur turt, men seinapartin ælingur. partvís vátakavi. Hitin milllum 2 og 5 stig.

Veðrið mánadagin og týsdagin:
Gul til stívt andøvsgul av norði og landnyrðingi og kavaælingur, men eisini sólglottar. Hitalagið millum ÷2 og +2 stig.

DAGSINS FØROYINGUR

»Frítíðin fer til Kyndil«

51 ára gamla Annsy Høghamar er kend innan hondbóltsheimin. Hon hevur spælt nógvar dystir fyri felag sítt Kyndil, og er í dag ein av nevndarlimunum

Snorri Brend
snorri@sosialurin.fo

– Annsy Høghamar hevur starvast á Gjaldstovuni og við tollmálum í sløk 28 ár
Mynd: Jens Kristian Vang

■ Hvat er títt dagliga arbeiði?
– Eg arbeiði sum fulltrúi hjá Toll & Skatt. Her arbeiði eg serliga við avgreiðsluni av tollmálum. Eg byrjaði annars í 1978 í tí sum tá kallaðist Føroya Gjaldstova.

■ Hvat ger tú í frítíðini?
– Ein rættiliga stórur partur av frítíðini fer í ítróttarfelagnum Kyndil. Eg havi spælt nógv hondbólt her, og eg siti nú í nevndini. Mær dámar eisini væl at renna, og ætli mær eisini at renna ígjøgnum Norðoyatunnilin, tá hann letur upp.

■ Spælir tú hondbólt enn?
– Ja, men eg havi ikki spælt so nógvar dystir í ár. Faktiskt bara tveir í 3. deild.

■ Hvussu hevur hetta kappingarárið roynst hjá Kyndil?
– Um kvinnurnar vinna við 5 málum móti Neistanum mikudagin, so koma vit í finaluna móti Stjørnuni (*OBS: Neistin vann kortini henda dystin við sjey málum, blǒm.*). Hjá monnunum hevur gingið væl. Teir eru í finaluni móti vestmenningum. Hetta eru altíð spennandi dystir, og sum kunnu fara báðar vegir.

■ Hvørjum vil tú heilsa?
– Eg vil fyrst og fremst heilsa einastu ommudóttur míni, Sáru, sum býr í Danmark og sum fyllir tvey ár 29. apríl. Annars vil eg heilsa øllum sum eg kenni

Hitalagið kring knøttin

Illulisat	-11
Nuuk	-2
Qaqortoq	2
Ammassalik	4
Saint John's	--
Halifax	--
Reykjavík	7
Seyðisfjørður	5
Tórshavn	5
Lerwick	3
Aberdeen	3
London	7
Tromsø	--
Bergen	0
Oslo	--
Stokkhólm	0
Keypmannah.	0
Helsinki	-4
Moskva	2
Berlin	0
Warzawa	2
Kiev	0
Bukarest	1
Paris	7
Madrid	19
Róm	11
Malorca	15
Athen	13
Malta	12
Tunis	15
Beijing	21
New Dehli	25
Bangkok	35
Jakarta	29
Sydney	--
New York	6
Miami	24
Los Angeles	14
Meksikobýur	22
Panama	32
La Paz	10
Rio de Janeiro	--
Buenos Aires	23

LUFTTRÝSTIÐ

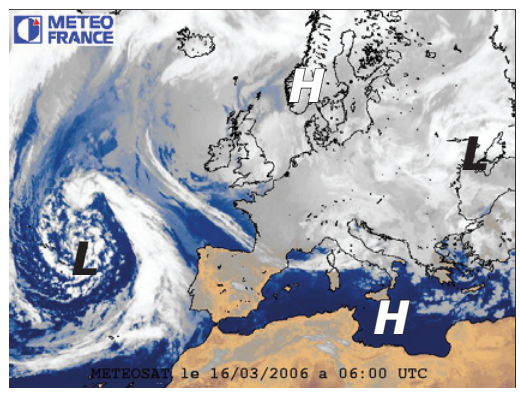

Í gjár:
Eitt hátrýst, 1047 hPa. yvir Suður-Noreg fer vestureftir og viknar nakað.

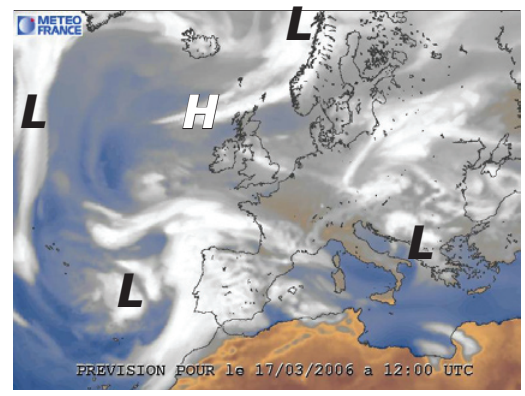

Í dag:
Hátrýstið í ein útsynning úr Føroyum fer vestureftir og viknar. Lágtrýstið við Lofoten fer í landsynning og brúgvaløgini hæðani koma móti Føroyum.

HITALAGIÐ

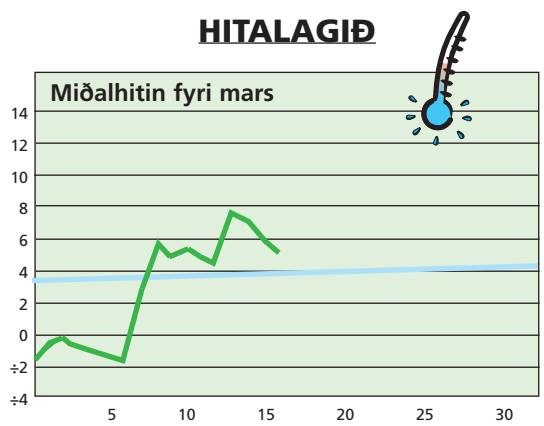

Hitalagið mált frá 15/3 kl. 06^{00}– 16/3. 06^{00}. Hitin í gjár: 5,2°
Minsti hiti máldur í mars: -8,7° - Mesti hiti máldur í mars: 12,0°

AVFALLIÐ

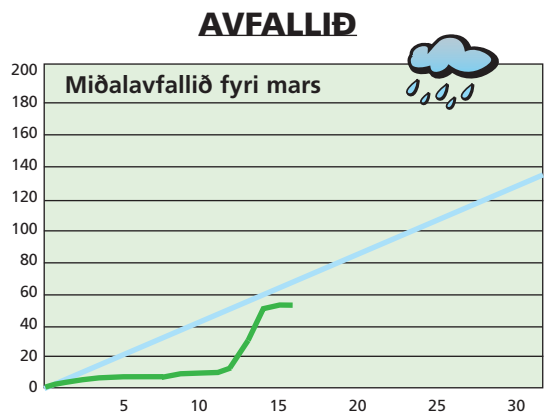

Avfallið: 0,0 mm – mált frá 15/3 kl. 06^{00}– 16/3 kl. 06^{00}
Avfallið higartil í mars: 51,7 mm

VESTFALLSKYRRINDI

13. mars Mánin longst frá jørðini
14. mars Fullmáni
22. mars Seinna kvarter

Kelda: Almanakkin 2006

Dagur	Suðuroyar-/Vágafirði fp.	sp.	Skúvoyar-/Skopunarfirði fp.	sp.	Hestfirði/Sundalagnum fp.	sp.	Vestmannasundi fp.	sp.	Mykinesfirði fp.	sp.	Nólsoyarfirði fp.	sp.	2 fj. í LS úr Mjóvanesi fp.	sp.	Leirvíksfirði/Haraldssundi fp.	sp.	Kalsoyar-/Svínoyarfirði fp.	sp.	Hvannasundi fp.	sp.	Fugloyarfirði fp.	sp.
16. Mars	07.32	19.49	06.32	18.49	06.47	19.04	09.32	21.49	10.32	22.49	05.47	18.04	04.47	17.04	07.47	20.04	08.47	21.04	07.17	19.34	08.32	20.49
17. Mars	08.06	20.24	07.06	19.24	07.21	19.39	10.06	22.24	11.06	23.24	06.21	18.39	05.21	17.39	08.21	20.39	09.21	21.39	07.51	20.09	09.06	21.24
18. Mars	08.42	21.01	07.42	20.01	07.57	20.16	10.42	23.01	11.42	-	06.57	19.16	05.57	18.16	08.57	21.16	09.57	22.16	08.27	20.46	09.42	22.01
19. Mars	09.21	21.42	08.21	20.42	08.36	20.57	11.21	23.42	00.01	12.21	07.36	19.57	06.36	18.57	09.36	21.57	10.36	22.57	09.06	21.27	10.21	22.42
20. Mars	10.04	22.27	09.04	21.27	09.19	21.42	-	12.04	00.42	13.04	08.19	20.42	07.19	19.42	10.19	22.42	11.19	23.42	09.49	22.12	11.04	23.27

I EINUM SAMFELAG HAR TEY VEIKASTU HAVA TAÐ GOTT, HAVA ØLL TAÐ GOTT

WWW.JAVNI.FO

JAVNI

Vika 10 – 12. mars
1. Centrum:
24 - 14 - 41 - 67 - 63 - 75 - 57 - 07 - 51 - 28 - 39

1. Ramme:
34 - 37 - 73 - 60 - 02 - 43 - 18 - 11 - 55 - 09 - 30 - 46 - 32 - 52 - 42 - 25 - 31 - 68 - 61 - 58 - 20 - 36 - 33 - 74

Fuld plade:
01 - 47 - 06 - 72 - 66 - 22 - 03 - 15 - 19 - 10

Fri spil: **_OXE_**

Fuld plade: 1. pr.	**152.173,- kr.**
1. Ramme: 2. pr.	**26.261,- kr.**
1. Centrum: 3. pr.	**13.145,- kr.**
Ramme: 4. pr.	**449,- kr.**
Centrum: 5. pr.	**35,- kr.**

Sosialurin tekur onga ábyrgd av møguligum villum

TIPS 12 úrslit
Vika 10– 12. mars

1.	AaB - AC Horsens	x
2.	Brøndby - FC København	1
3.	Esbjerg - FC Midtjylland	1
4.	OB - FC Nordsjælland	1
5.	Viborg - Silkeborg	2
6.	Randers FC - Frem	1
7.	Arsenal - Liverpool	1
8.	Manchester U - Newcastle	1
9.	Hamburger SV - Kaisersl.	1
10.	Schalke 04 - Frankfurt	1
11.	Ascoli - Roma	1
12.	Cagliari - Fiorentina	x

Prognosa:

12 rætt:	**21.839,- kr.**
11 rætt:	**1.198,- kr.**
10 rætt:	**102,- kr.**

Sosialurin tekur onga ábyrgd av møguligum villum

5 707265 100050 >