VEÐRIÐ

Petur Skeel Jacobsen, veðurfrøðingur greiðir frá um veðrið

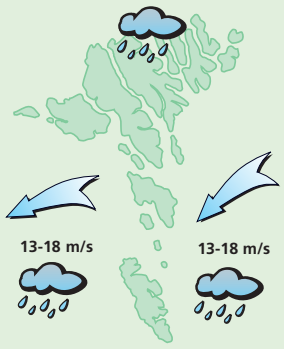

Veðrið í morgin:
Strúkur í vindi ella hvassur vindur av landnyrðingi og regn av og á. Hitin millum 4 og 7 stig.

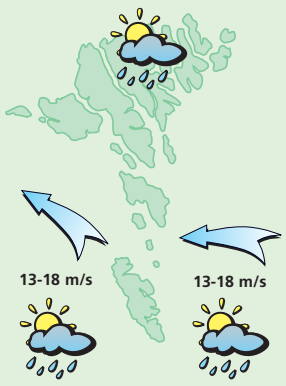

Veðrið mikudagin:
Strúkur í vindi ella hvassur vindur av eystri og landsynningi og ælingur, men eisini sólglottar. Hitin millum 5 og 8 stig.

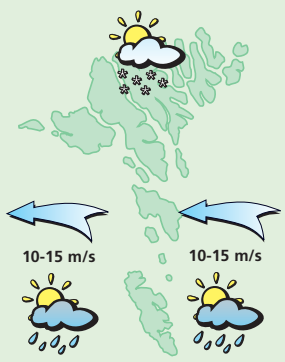

Veðrið hósdagin:
Stívt andøvsgul upp í hvassan vind av eystri og ælingur, partvís vátakavi, men eisini sólglottar. Hitin millum 3 og 6 stig.

Veðrið fríggjadagin og leygardagin:
Andøvsgul upp í ein strúk av eystri og landnyrðingi og ælingur, partvís vátakavi, men eisini sólglottar. Hitin millum 2 og 6 stig.

Holmgongulag

Fyribilsúrslitið av formansvalinum

Hitalagið kring knøttin

Illulisat	-3
Nuuk	1
Qaqortoq	2
Ammassalik	-8
Saint John's	--
Halifax	--
Reykjavík	0
Seyðisfjørður	0
Tórshavn	3
Lerwick	2
Aberdeen	13
London	13
Tromsø	--
Bergen	1
Oslo	--
Stokkhólm	5
Keypmannah.	1
Helsinki	-1
Moskva	-1
Berlin	7
Warzawa	3
Kiev	5
Bukarest	11
Paris	17
Madrid	19
Róm	15
Malorca	18
Athen	16
Malta	17
Tunis	20
Beijing	7
New Dehli	25
Bangkok	34
Jakarta	29
Sydney	--
New York	10
Miami	17
Los Angeles	17
Meksikobýur	--
Panama	32
La Paz	11
Rio de Janeiro	--
Buenos Aires	21

LUFTTRÝSTIÐ

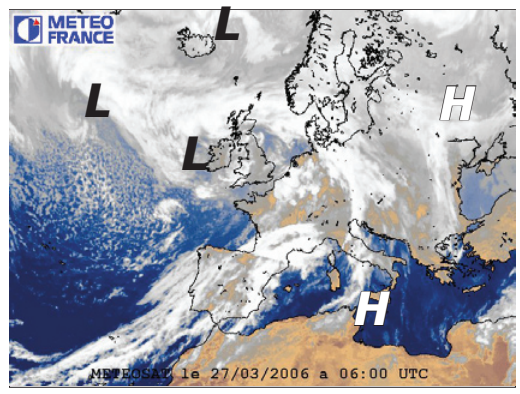

Í gjár:
Eitt lágtrýst, 978 hPa. vestan fyir Írland fer í landnyrðing. Eitt annað lágtrýst, 1004 hPa. við Ísland grynnist.

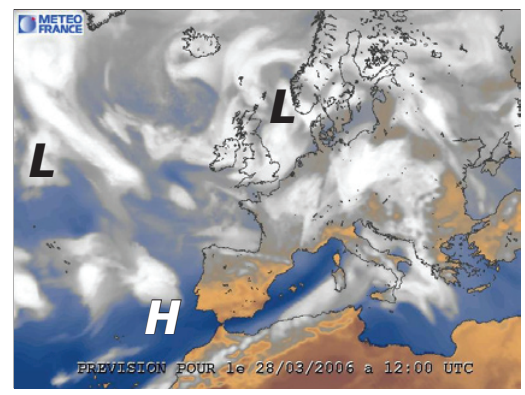

Í dag:
Lágtrýstið eystan fyri Skotland kemur spakuliga hendavegin og gevur nógvan vind á okkara leiðum.

HITALAGIÐ

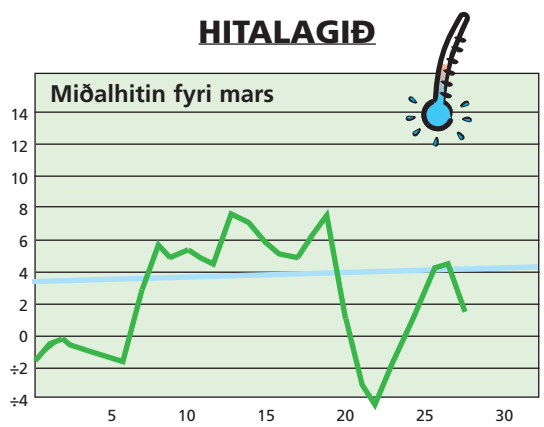

Hitalagið mált frá 26/3 kl. 06^{00}– 27/3. 06^{00}. Hitin í gjár: 3,5°
Minsti hiti máldur í mars: -8,7° - Mesti hiti máldur í mars: 12,0°

AVFALLIÐ

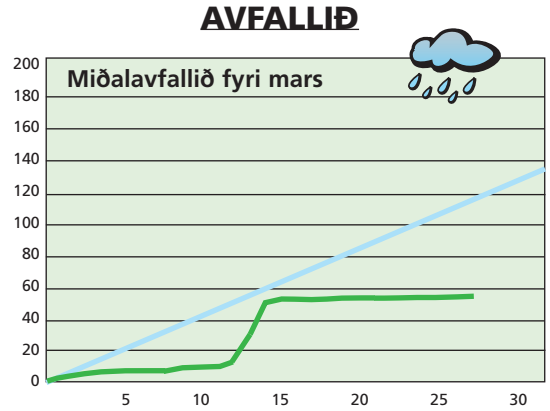

Avfallið: 1,6 mm – mált frá 26/3 kl. 06^{00}– 27/3 kl. 06^{00}
Avfallið higartil í mars: 56,5 mm

VESTFALLSKYRRINDI

28. mars Mánin næstur jørðini
29. mars Tendring

Kelda: Almanakkin 2006

Dagur	Suðuroyar-/Vágafirði fp.	sp.	Skúvoyar-/Skopunarfirði fp.	sp.	Hestfirði/Sundalagnum fp.	sp.	Vestmannasundi fp.	sp.	Mykinesfirði fp.	sp.	Nólsoyarfirði fp.	sp.	2 fj. í LS úr Mjóvanesi fp.	sp.	Leirvíksfirði/Haraldssundi fp.	sp.	Kalsoyar-/Svínoyarfirði fp.	sp.	Hvannasundi fp.	sp.	Fugloyarfirði fp.	sp.
27. Mars	05.38	18.03	04.38	17.03	04.53	17.18	07.38	20.03	08.38	21.03	03.53	16.18	02.53	15.18	05.53	18.18	06.53	19.18	05.23	17.48	06.38	19.03
28. Mars	06.26	18.49	05.26	17.49	05.41	18.04	08.26	20.49	09.26	21.49	04.41	17.04	03.41	16.04	06.41	19.04	07.41	20.04	06.11	18.34	07.26	19.49
29. Mars	07.13	19.38	06.13	18.38	06.28	18.53	09.13	21.38	10.13	22.38	05.28	17.53	04.28	16.53	07.28	19.53	08.28	20.53	06.58	19.23	08.13	20.38
30. Mars	08.02	20.27	07.02	19.27	07.17	19.42	10.02	22.27	11.02	23.27	06.17	18.42	05.17	17.42	08.17	20.42	09.17	21.42	07.47	20.12	09.02	21.27
31. Mars	08.52	21.18	07.52	20.18	08.07	20.33	10.52	23.18	11.52	-	07.07	19.33	06.07	18.33	09.07	21.33	10.07	22.33	08.37	21.03	09.52	22.18

I EINUM SAMFELAG HAR TEY VEIKASTU HAVA TAÐ GOTT, HAVA ØLL TAÐ GOTT

WWW.JAVNI.FO

JAVNI

Fjeppari?
Les um ítrótt í Sosialinum

Veitst tú eina góða?
Ring til Sosialin tlf 341800

Sosialurin

5 707265 100029 >