VEÐRIÐ

Petur Skeel Jacobsen, veðurfrøðingur greiðir frá um veðrið

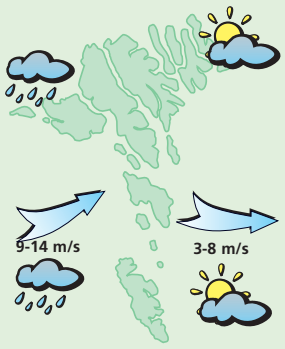

Veðrið í morgin:
Lot til andøvsgul av vestri og yvirhøvur turt og sólglottar. Hitin um 3 stig. Um kvøldið veksur hann vindin upp í hvassan vind av útsynningi og sum frálíður regn. Hitin kemur upp í eini 6 stig.

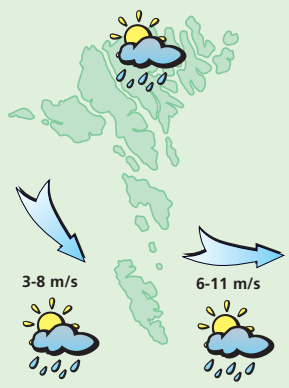

Veðrið mikudagin:
Gul til stívt andøvsgul av vestri, seinnapartin minni vindur av útnyrðingi. Ælingur, men eisini sólglottar og hitin millum 3 og 6 stig.

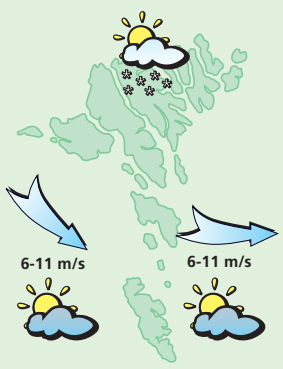

Veðrið hósdagin:
Gul til stívt andøvsgul av vestri og útnyrðingi og ælingur, partvís kavi, men eisini sólglottar. Hitin millum 1 og 4 stig.

Veðrið fríggjadagin og leygardagin:
Fríggjadagin andøvsgul av ymsum ættum, men leygardagin upp í hvassan vind ella skrið av landnyrðingi. Kavaælingur og hitalagið millum ÷1 og +3 stig.

Leysasøla

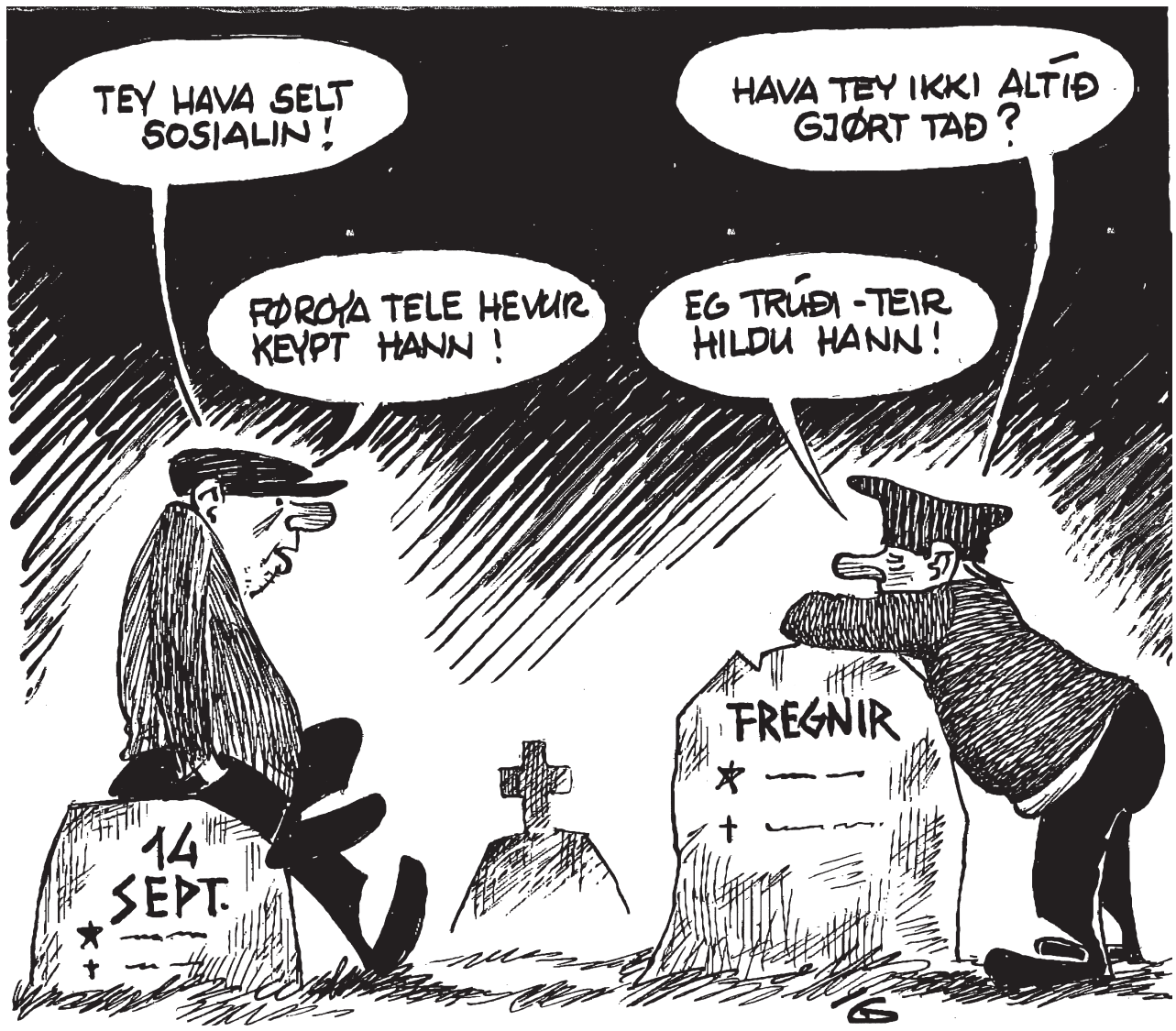

Keypið av Sosialinum órógvar tjóðveldisfólk

Hitalagið kring knøttin

Illulisat	0
Nuuk	0
Qaqortoq	2
Ammassalik	-8
Saint John's	--
Halifax	--
Reykjavík	0
Seyðisfjørður	1
Tórshavn	4
Lerwick	4
Aberdeen	7
London	11
Tromsø	--
Bergen	6
Oslo	--
Stokkhólm	1
Keypmannah.	7
Helsinki	0
Moskva	3
Berlin	12
Warzawa	13
Kiev	15
Bukarest	16
Paris	15
Madrid	19
Róm	18
Malorca	21
Athen	18
Malta	25
Tunis	26
Beijing	22
New Dehli	33
Bangkok	34
Jakarta	29
Sydney	22
New York	16
Miami	25
Los Angeles	16
Meksikobýur	--
Panama	32
La Paz	11
Rio de Janeiro	--
Buenos Aires	25

LUFTTRÝSTIÐ

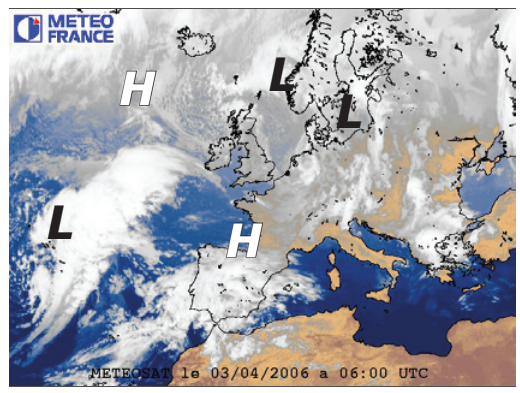

Í gjár:
Eitt lágtrýst, 995 hPa. við Bergen fer spakuliga í landsynning og grynnist. Eitt hátrýst, 1027 hPa. í útsynning úr Íslandi fer spakuliga í landsynning og mennist.

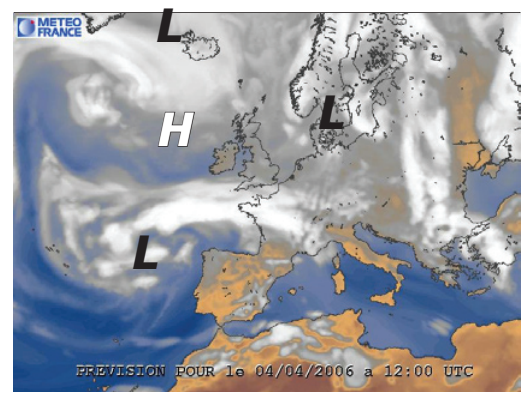

Í dag:
Hátrýstið vestan fyri Skotland fer spakuliga vestureftir og viknar nakað. Lágtrýstið norðan fyri Ísland fer eystureftir og hevur eitt skifti lýggjari luft við sær.

HITALAGIÐ

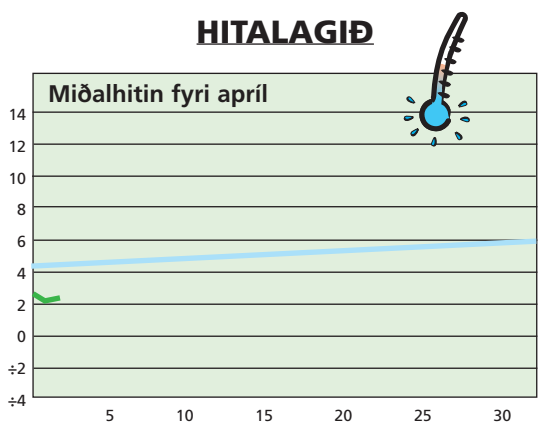

Hitalagið mált frá 2/4 kl. 06^{00}– 3/4. 06^{00}. Hitin í gjár: 2,4°
Minsti hiti máldur í apríl: -9,9° - Mesti hiti máldur í mars: 18,3°

AVFALLIÐ

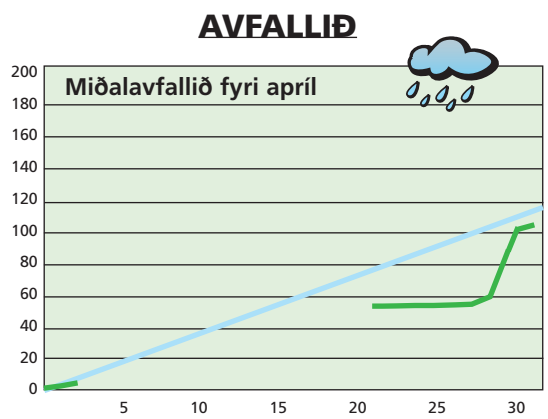

Avfallið: 3,0 mm – mált frá 2/4 kl. 06^{00}– 3/4 kl. 06^{00}
Avfallið higartil í apríl: 3,9 mm

VESTFALLSKYRRINDI

28. mars	Mánin næstur jørðini
29. mars	Tendring
5. apríl	Fyrra kvarter
9. apríl	Mánin longst frá jørðini

Kelda: Almanakkin 2006

Dagur	Suðuroyar-/Vágafirði fp.	sp.	Skúvoyar-/Skopunarfirði fp.	sp.	Hestfirði/Sundalagnum fp.	sp.	Vestmanna-sundi fp.	sp.	Mykines-firði fp.	sp.	Nólsoyar-firði fp.	sp.	2 fj. í LS úr Mjóvanesi fp.	sp.	Leirvíksfirði/Haraldssundi fp.	sp.	Kalsoyar-/Svínoyarfirði fp.	sp.	Hvanna-sundi fp.	sp.	Fugloyar-firði fp.	sp.
3. apríl	11.32	-	10.32	23.00	10.47	23.15	01.05	13.32	02.05	14.32	09.47	22.15	08.47	21.15	11.47	-	00.20	12.47	11.17	23.45	00.05	12.32
4. apríl	00.00	12.27	11.27	23.54	11.42	-	02.00	14.27	03.00	15.27	10.42	23.09	09.42	22.09	00.15	12.42	01.15	13.42	-	12.12	01.00	13.27
5. apríl	00.54	13.33	-	12.33	00.09	12.48	02.54	15.33	03.54	16.33	11.48	-	10.48	23.28	01.09	13.48	02.09	14.48	00.39	13.18	01.54	14.33
6. apríl	02.13	14.51	01.13	13.51	01.28	14.06	04.13	16.51	05.13	17.51	00.28	13.06	-	12.06	02.28	15.06	03.28	16.06	01.58	14.36	03.13	15.51
7. apríl	03.30	15.52	02.30	14.52	02.45	15.07	05.30	17.52	06.30	18.52	01.45	14.07	00.45	13.07	03.45	16.07	04.45	17.07	03.15	15.37	04.30	16.52

GEVIÐ BLÓÐ

Veitst tú eina góða?
Ring til Sosialin
tlf 341800

Sosialurin

5 707265 100029 >