VEÐRIÐ

Petur Skeel Jacobsen, veðurfrøðingur greiðir frá um veðrið

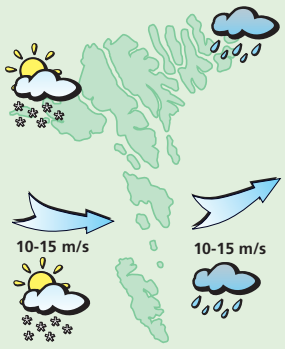

Veðrið í morgin:
Stívt andøvsgul upp í hvassan vind av útsynningi og regn. Seinnapartin sami vindur av vestri og ælingur, partvís vátakavi, men eisini sólglottar. Hitin millum 3 og 6 stig.

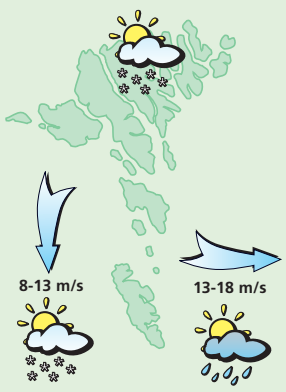

Veðrið hósdagin:
Strúkur í vindi av vestri, um kvøldið hækkar hann upp í norðan. Ælingur, partvís kavi og hitin millum 2 og 5 stig.

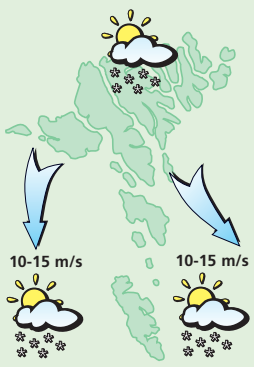

Veðrið fríggjadagin:
Stívt andøvsgul upp í hvassan vind av útnyrðingi og norði og kavaælingur, men eisini sólglottar. Hitin millum frostmarkið og +3 stig.

Veðrið leygardagin og sunnudagin:
Leygardagin strúkur í vindi ella hvassur vindur av norði og kavaælingur, men sunnudagin minkar hann vindin niður í lot av ymsum ættum og sólglottar. Hitin millum frostmarkið og +4 stig.

DAGSINS FØROYINGUR

»B&B – baby og barnaútgerð, og ikki bed and breakfast«

36 ára gamla Guðbjørg á Lofti arbeiðir í B&B –baby og barnaútgerð. Hon hevur arbeitt við hesum í trý ár

Rannvá Næs Guttesen / Lilja Holm Mortensen praktikantar

– Guðbjørg á Lofti arbeiðir í B&B

Mynd: Jens Kristian Vang

■ **Hvar arbeiður tú?**
– Eg arbeiði í B&B - baby og barnaútgerð.

■ **Hvar ger tú har?**
– Eg selji barnaútgerð, barnavognar, leikur, alt tað, ið skal brúkast til smábørn.

■ **Hvussu dámar tær at arbeiða har?**
– Mær dámar tað ordiliga væl. Mær dámar væl at standa í einum handli. Hetta er eitt serligt og spennandi arbeiði.

■ **Hvussu eru kundarnir?**
– Teir eru sera fittir. Hetta eru fólk, ið ongantíð hava roynt at havt børn áður, ella kanska eiga fyri aðru ella triðu fer. Eg kann læra hesi fólkini nakað, sum tey ikki vita viðvíkjandi barnaútgerð.

■ **Hvørjum vil tú heilsa?**
– Eg vil fegin heilsa soni mínum, ið er á eftirskúla niðri í Danmark

Hitalagið kring knøttin

Illulisat	0
Nuuk	0
Qaqortoq	2
Ammassalik	-8
Saint John's	--
Halifax	--
Reykjavík	0
Seyðisfjørður	1
Tórshavn	4
Lerwick	4
Aberdeen	7
London	11
Tromsø	--
Bergen	6
Oslo	--
Stokkhólm	1
Keypmannah.	7
Helsinki	0
Moskva	3
Berlin	12
Warzawa	13
Kiev	15
Bukarest	16
Paris	15
Madrid	19
Róm	18
Malorca	21
Athen	18
Malta	25
Tunis	26
Beijing	22
New Dehli	33
Bangkok	34
Jakarta	29
Sydney	22
New York	16
Miami	25
Los Angeles	16
Meksikobýur	--
Panama	32
La Paz	11
Rio de Janeiro	--
Buenos Aires	25

LUFTTRÝSTIÐ

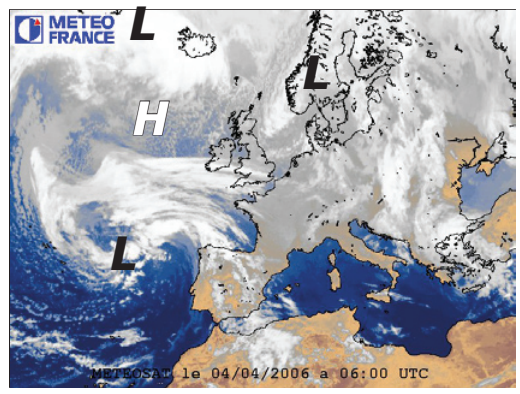

Í gjár:
Eitt hátrýst, 1033 hPa. vestan fyri Bretsku Oyggjarnar stendur mestsum í stað og viknar. Eitt lágtrýst, 1013 hPa. vestan fyri Ísland fer í landnyrðing og dýpist. Brúgvalagið haðani verður yvir Føroyum mikunáttina.

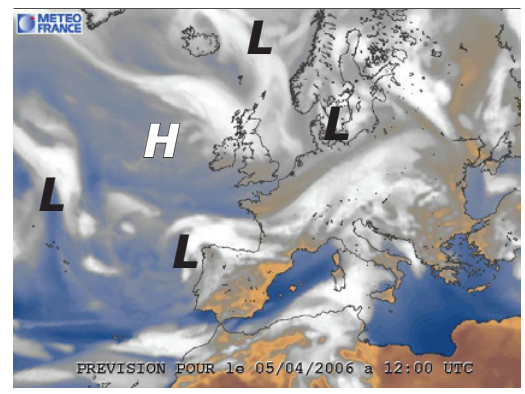

Í dag:
Lágtrýstið eystanfyri Ísland fer spakuliga norðureftir og sunnanfyri lágtrýstið rekur køld luft aftur móti Føroyum.

HITALAGIÐ

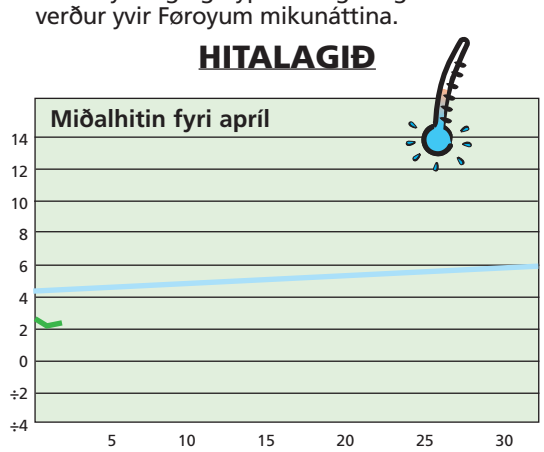

Hitalagið mált frá 2/4 kl. 06^{00}– 3/4. 06^{00}. Hitin í gjár: 2,4°
Minsti hiti máldur í apríl: -9,9° - Mesti hiti máldur í mars: 18,3°

AVFALLIÐ

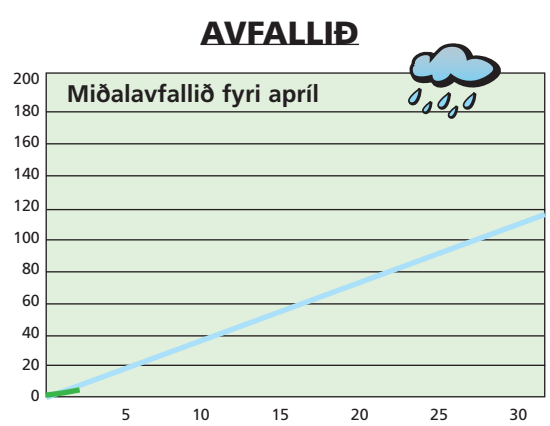

Avfallið: 3,0 mm – mált frá 2/4 kl. 06^{00}– 3/4 kl. 06^{00}
Avfallið higartil í apríl: 3,9 mm

VESTFALLSKYRRINDI

28. mars Mánin næstur jørðini
29. mars Tendring
5. apríl Fyrra kvarter
9. apríl Mánin longst frá jørðini

Kelda: Almanakkin 2006

Dagur	Suðuroyar-/Vágafirði fp.	sp.	Skúvoyar-/Skopunarfirði fp.	sp.	Hestfirði/Sundalagnum fp.	sp.	Vestmannasundi fp.	sp.	Mykinesfirði fp.	sp.	Nólsoyarfirði fp.	sp.	2 fj. í LS úr Mjóvanesi fp.	sp.	Leirvíksfirði/Haraldssundi fp.	sp.	Kalsoyar-/Svínoyarfirði fp.	sp.	Hvannasundi fp.	sp.	Fugloyarfirði fp.	sp.
4. apríl	00.00	12.27	11.27	23.54	11.42	-	02.00	14.27	03.00	15.27	10.42	23.09	09.42	22.09	00.15	12.42	01.15	13.42	-	12.12	01.00	13.27
5. apríl	00.54	13.33	-	12.33	00.09	12.48	02.54	15.33	03.54	16.33	11.48	-	10.48	23.28	01.09	13.48	02.09	14.48	00.39	13.18	01.54	14.33
6. apríl	02.13	14.51	01.13	13.51	01.28	14.06	04.13	16.51	05.13	17.51	00.28	13.06	-	12.06	02.28	15.06	03.28	16.06	01.58	14.36	03.13	15.51
7. apríl	03.30	15.52	02.30	14.52	02.45	15.07	05.30	17.52	06.30	18.52	01.45	14.07	00.45	13.07	03.45	16.07	04.45	17.07	03.15	15.37	04.30	16.52
8. Apríl	04.14	16.35	03.14	15.35	03.29	15.50	06.14	18.35	07.14	19.35	02.29	14.50	01.29	13.50	04.29	16.50	05.29	17.50	03.59	16.20	05.14	17.35

I EINUM SAMFELAG HAR TEY VEIKASTU HAVA TAÐ GOTT, HAVA ØLL TAÐ GOTT

WWW.JAVNI.FO

JAVNI

Vika 13 – 1. apríl
Vinnaratøl: **03 - 11 - 18 - 23 - 25 - 30 - 36**

Eykatøl: **32 - 33**

7 vinnaratøl:	**1.236.383,- kr.**
6 vinnarat.+ eykatal:	**52.393,- kr.**
6 vinnaratøl	**3.887,- kr.**
5 vinnaratøl:	**170,- kr.**
4 vinnaratøl:	**47,- kr.**

Sosialurin tekur onga ábyrgd av møguligum villum

Vika 13 – 1. apríl
Jokaratal: **2 - 7 - 3 - 2 - 3 - 0 - 5**

Øll 7 røtt:	**Eingin/0,- kr.**
6 aftastu røtt:	**135.598,- Kr.**
5 aftastu røtt:	**12.739,- kr.**
4 aftastu røtt:	**2.327,- kr.**
3 aftastu røtt:	**242 ,- kr.**
2 aftastu røtt:	**49,- kr.**

Sosialurin tekur onga ábyrgd av møguligum villum

TIPS 13 úrslit
Vika 13 – 1. apríl

1.	Bolton - Manchester U	**2**
2.	Newcastle - Tottenham	**1**
3.	Arsenal - Aston Villa	**1**
4.	Fulham - Portsmouth	**2**
5.	Everton - Sunderland	**x**
6.	Reading - Derby	**1**
7.	Stoke - Sheffield U	**x**
8.	Coventry - Preston	**2**
9.	Plymouth - Wolverhampton	**1**
10.	Southampton - Cardiff	**1**
11.	Norwich - Leicester	**1**
12.	Luton - Ipswich	**1**
13.	Sheffield W - Burnley	**x**

Prognosa:

13 røtt:	**300.694,- kr.**
12 røtt:	**3.953,- kr.**
11 røtt:	**314,- kr.**
10 røtt:	**86,- kr.**

Sosialurin tekur onga ábyrgd av møguligum villum

5 707265 100036 >