VEÐRIÐ

Petur Skeel Jacobsen, veðurfrøðingur greiðir frá um veðrið

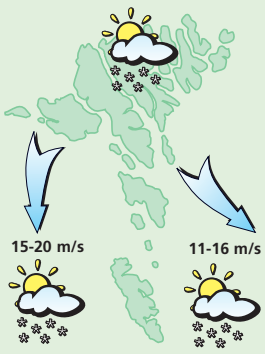

Veðrið í morgin:
Stívt andøvsgul upp í hvassan vind av útnyrðingi, seinnapartin upp í skrið av norði. Kavaælingur, men eisini sólglottar. Hitalagið millum ÷1 ogb +2 stig.

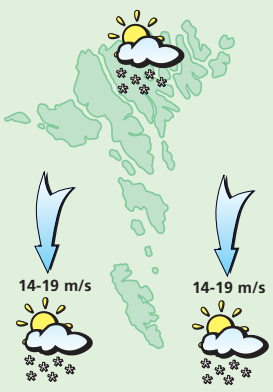

Veðrið leygardagin:
Hvassur vindur ella skrið av norði og kavaælingur, men eisini onkur sólglotti. Hitalagið millum ÷2 og +1 stig.

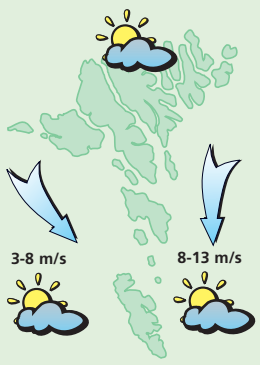

Veðrið sunnudagin:
Hann minkar vindin niður í lot av útnyrðingi og vestri og yvirhøvur turt og sólglottar. Hitalagið millum Frostmarkið og +3 stig.

Veðrið mánadagin og týsdagin:
Mánadagin veksur hann vindin upp í hvassan vind av suðri og regn. Týsdagin minni vindur av vestri og ælingur. Hitin kemur upp í 3 til 7 stig.

DAGSINS FØROYINGUR

»Fari at keypa tollfría sjokulátu«

Umborð á Norrönu hitti Sosialurin 21 ára gomlu Elinborg Joensen úr Hoyvík. Elinborg arbeiðir dagliga hálva tíð sum blaðkvinna á Trúboðanum og somuleiðis á nummarkall hjá Føroya Tele. Í løtuni er Elinborg ávegis til Norra at vitja ein bíbilskúla, hon fyri kortum hevur gingið á

Lív Højsted Horsdal
horsdal@sosialurin.fo

– Elinborg Joensen hugnar sær óført umborð á Norrönu, men tá hon kemur heim aftur, hevur hon úr at gera við at fyrireika seg til hægri útbúgving

■ Hvar ger tú, tá tú ikki er til arbeiðis?
– Eg geri nógv ungdómsarbeiði í Meinigheitshúsinum í Havn. Har hjálpi eg til við at skipa fyri legum, ungdómsmøtum og øðrum. Mær dámar arbeiðið sera væl og kenni tað somuleiðis sum eina ábyrgd, tá eg jú hoyri til samkomuna. Annars eri eg nógv saman við mínum vinum og koyri biltúr í heilum.

■ Hvar fer tú nú?
– Eg fari til Bergen í eitt vikuskifti. Har havi eg nógvar vinir, serliga í einum bíbilskúla, ið kallast Bildøy, sum liggur á eini hálvoyggj hálvan tíma frá Bergen. Eg havi sjálv gingið á skúlanum, men nú hava nakrir næmingar har frá verið í Føroyum og vitjað, og tí fari eg bara ein túr við teimum at vitja.

■ Hvat fer tú at gera, tá tú kemur aftur?
– Tá fari eg alt fyri eitt at fyrireika meg til hægri útbúgving. Eg havi søkt inn á fleiri skúlar bæði í Føroyum og uttanlands – eitt nú Journalisthískúlan í Århus. Tað er sera trupult at sleppa inn, men eg ætli mær at royna at fyrireika meg væl til upptøkuroyndina. Um eg ikki sleppi inn, fari eg á annan skúla.

■ Hvat fært tú tíðina at ganga við umborð?
– Í løtuni er bingo á skránni, men tað tími eg ikki so væl. Um eina løtu fari eg upp á dekki at sóla mær í góða veðrinum og síðan at keypa tollfría sjokulátu – 'nummi'!

■ Hvørjum vil tú heilsa?
– Familju, vinum og kenningum – nú er eingin gloymdur. Tó vil eg senda eina serliga heilsu til systur mína, Anniku

I EINUM SAMFELAG HAR TEY VEIKASTU HAVA TAÐ GOTT, HAVA ØLL TAÐ GOTT

WWW.JAVNI.FO

JAVNI

Sosialurin

Hitalagið kring knøttin

Illulisat	-6
Nuuk	-2
Qaqortoq	0
Ammassalik	-3
Saint John's	--
Halifax	--
Reykjavík	-1
Seyðisfjørður	-2
Tórshavn	6
Lerwick	4
Aberdeen	--
London	9
Tromsø	--
Bergen	4
Oslo	--
Stokkhólm	2
Keypmannah.	4
Helsinki	1
Moskva	8
Berlin	6
Warzawa	6
Kiev	8
Bukarest	17
Paris	7
Madrid	17
Róm	15
Malorca	20
Athen	17
Malta	16
Tunis	25
Beijing	7
New Dehli	34
Bangkok	35
Jakarta	34
Sydney	20
New York	4
Miami	25
Los Angeles	13
Meksikobýur	24
Panama	32
La Paz	11
Rio de Janeiro	--
Buenos Aires	20

LUFTTRÝSTIÐ

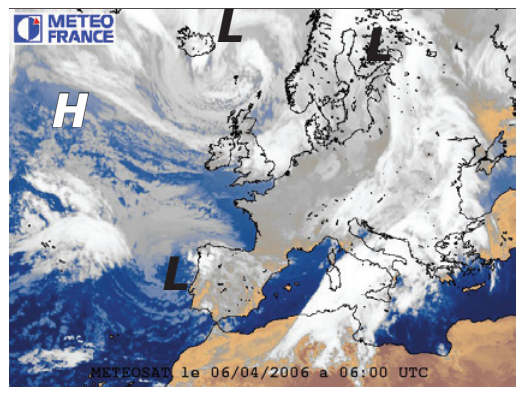

Í gjár:
Eitt lágtrýst, 980 hPa. eystan fyri Ísland fer spakuliga í landsynning. Eitt hátrýst, 1026 hPa. sunnan fyri Hvarvið stendur mestsum í stað.

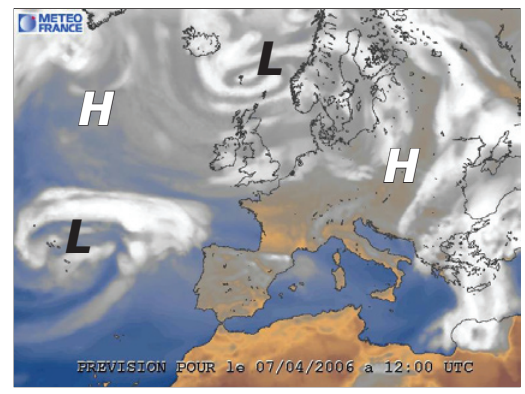

Í dag:
Lágtrýstið eystan fyri Føroyar fer í landsynning og vestan fyri lágtrýstið rekur køld luft av norði móti Føroyum.

HITALAGIÐ

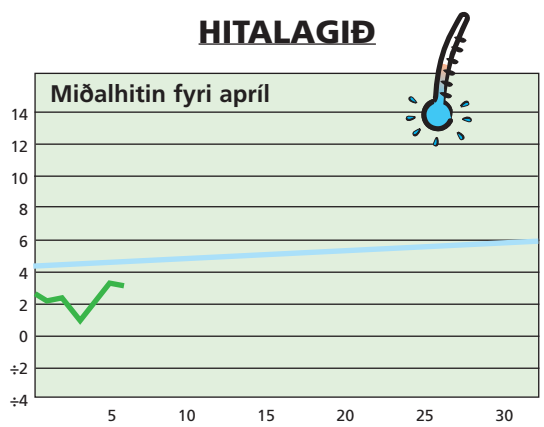

Hitalagið mált frá 5/4 kl. 06^{00}– 6/4. 06^{00}. Hitin í gjár: 3,2°
Minsti hiti máldur í apríl: -9,9° - Mesti hiti máldur í apríl: 18,3°

AVFALLIÐ

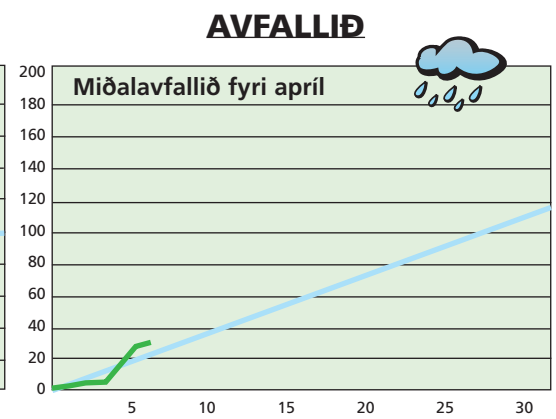

Avfallið: 1,8 mm – mált frá 5/4 kl. 06^{00}– 6/4 kl. 06^{00}
Avfallið higartil í apríl: 28,6 mm

Vika 13 – 2. apríl

1. Centrum:
48 - 05 - 37 - 70 - 45 - 36 - 23 - 73 - 56 - 68 - 18

1. Ramme:
41 - 35 - 52 - 51 - 14 - 28 - 34 - 38 - 55 - 07 - 62 - 27 - 26 - 22 - 61 - 10 - 66 - 58 - 17 - 71 - 25 - 09 - 19 - 59 50 - 03 - 24 - 04

Fuld plade:
72 - 44 - 15 - 46 - 57

Fri spil: **B_X_N**

Fuld plade: 1. pr.	**150.539,- kr.**
1. Ramme: 2. pr.	**25.979,- kr.**
1. Centrum: 3. pr.	**3.273,- kr.**
Ramme: 4. pr.	**1.512,- kr.**
Centrum: 5. pr.	**23,- kr.**

Sosialurin tekur onga ábyrgd av møguligum villum

VESTFALLSKYRRINDI

5. apríl Fyrra kvarter
9. apríl Mánin longst frá jørðini
13. apríl Fullmáni

Kelda: Almanakkin 2006

Dagur	Suðuroyar-/Vágafirði fp.	sp.	Skúvoyar-/Skopunarfirði fp.	sp.	Hestfirði/Sundalagnum fp.	sp.	Vestmanna-sundi fp.	sp.	Mykines-firði fp.	sp.	Nólsoyar-firði fp.	sp.	2 fj. í LS úr Mjóvanesi fp.	sp.	Leirvíksfirði/Haraldssundi fp.	sp.	Kalsoyar-/Svínoyarfirði fp.	sp.	Hvanna-sundi fp.	sp.	Fugloyar-firði fp.	sp.
6. apríl	02.13	14.51	01.13	13.51	01.28	14.06	04.13	16.51	05.13	17.51	00.28	13.06	-	12.06	02.28	15.06	03.28	16.06	01.58	14.36	03.13	15.51
7. apríl	03.30	15.52	02.30	14.52	02.45	15.07	05.30	17.52	06.30	18.52	01.45	14.07	00.45	13.07	03.45	16.07	04.45	17.07	03.15	15.37	04.30	16.52
8. apríl	04.14	16.35	03.14	15.35	03.29	15.50	06.14	18.35	07.14	19.35	02.29	14.50	01.29	13.50	04.29	16.50	05.29	17.50	03.59	16.20	05.14	17.35
9. apríl	04.56	17.15	03.56	16.15	04.11	16.30	06.56	19.15	07.56	20.15	03.11	15.30	02.11	14.30	05.11	17.30	06.11	18.30	04.41	17.00	05.56	18.15
10. apríl	05.35	17.51	04.35	16.51	04.50	17.06	07.35	19.51	08.35	20.51	03.50	16.06	02.50	15.06	05.50	18.06	06.50	19.06	05.20	17.36	06.35	18.51

5 707265 100050 >