SuðuroyÐingar

Frágreiðing óneyðug

VEÐRIÐ

Petur Skeel Jacobsen, veðurfrøðingur greiðir frá um veðrið

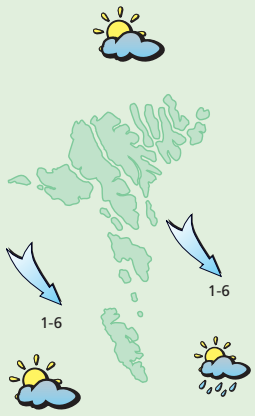

Veðrið í morgin:
Fleyr til gul av útnyrðingi og møguliga ælingur um morgunin, men annars turt og sólglottar. Hitin millum 6 og 9 stig.

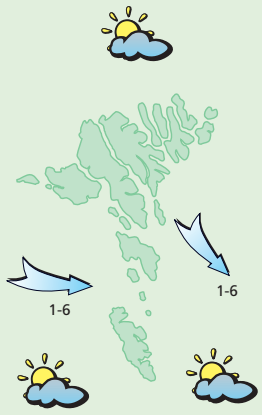

Veðrið fríggjadagin:
Fleyr til gul av vestri og útnyrðingi og yvirhøvur turt og sólglottar, men mjørkaflókar. Hitin millum 9 og 12 stig.

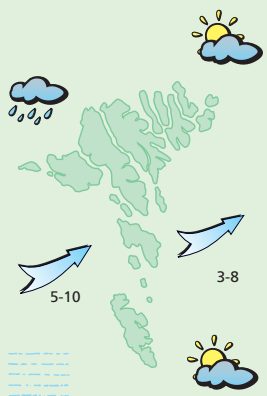

Veðrið leygardagin:
Lot til andøvsgul av útsynningi og fyrrapartin yvirhøvur turt og sólglottar, men seinnapartin møguliga regn ella mjørki. Hitin millum 9 og 12 stig.

Veðrið sunnudagin og mánadagin:
Gul til stívt andøvsgul av útsynningi og ælingur, men eisini sólglottar. Hitin millum 4 og 8 stig.

Hitalagið kring knøttin

Illulisat	--
Nuuk	-4
Qaqortoq	-1
Ammassalik	-1
Saint John's	--
Halifax	--
Reykjavík	4
Seyðisfjørður	1
Tórshavn	4
Lerwick	6
Aberdeen	8
London	13
Tromsø	--
Bergen	4
Oslo	--
Stokkhólm	11
Keypmannah.	9
Helsinki	4
Moskva	11
Berlin	14
Warzawa	15
Kiev	19
Bukarest	13
Paris	14
Madrid	19
Róm	18
Malorca	18
Athen	21
Malta	18
Tunis	21
Beijing	18
New Dehli	31
Bangkok	33
Jakarta	--
Sydney	27
New York	20
Miami	27
Los Angeles	19
Meksikobýur	25
Panama	--
La Paz	15
Rio de Janeiro	--
Buenos Aires	24

LUFTTRÝSTIÐ

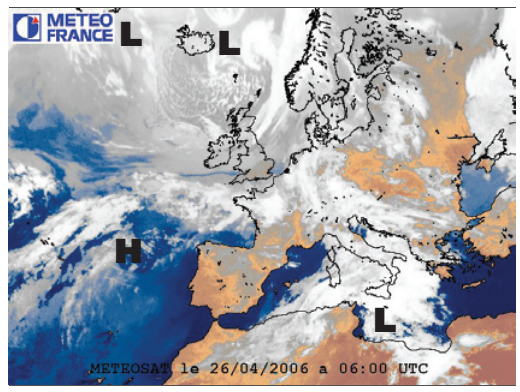

Í gjár:
Eitt lágtrýst, 986 hPa. við Ísland fer í landnyrðing og grynnist. Eitt annað lágtrýst, 998 hPa. við Hvarvið fer eystureftir.

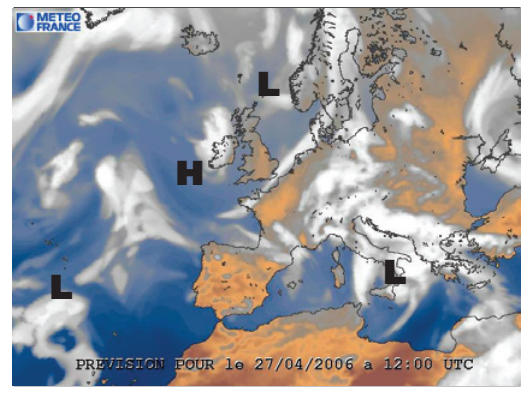

Í dag:
Lágtrýstið við Føroyar fer í landsynning. Hátrýstið vestan fyri Írland stendur mestsum í stað og mennist.

HITALAGIÐ

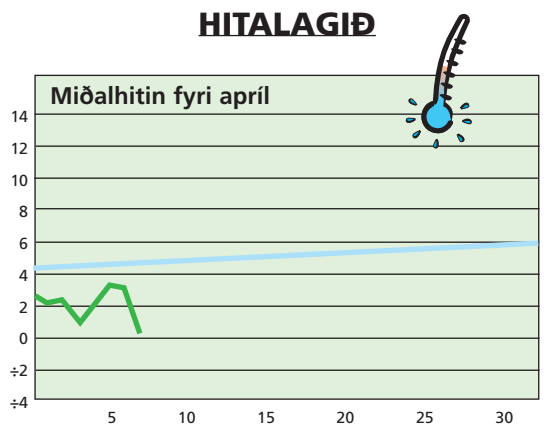

Hitalagið mált frá 19/4 kl. 06^{00}– 20/4. 06^{00}. Hitin í gjár: 0,6°
Minsti hiti máldur í apríl: -9,9° - Mesti hiti máldur í apríl: 18,3°

AVFALLIÐ

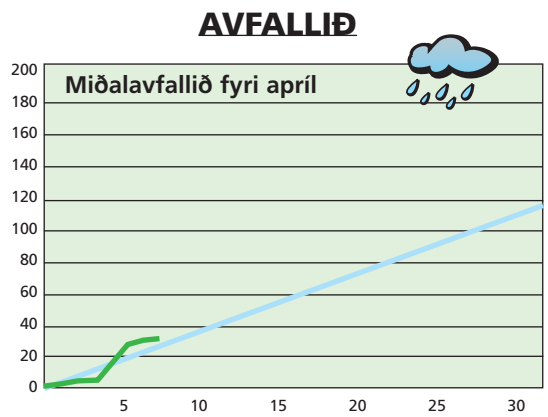

Avfallið: 0,6 mm – mált frá 19/4 kl. 06^{00}– 20/4 kl. 06^{00}
Avfallið higartil í apríl: 103,7 mm

VESTFALLSKYRRINDI

9. apríl	Mánin longst frá jørðini
13. apríl	Fullmáni
21. apríl	Seinna kvarter
25. apríl	Mánin næstur jørðini

Kelda: Almanakkin 2006

Dagur	Suðuroyar-/Vágafirði fp.	Suðuroyar-/Vágafirði sp.	Skúvoyar-/Skopunarfirði fp.	Skúvoyar-/Skopunarfirði sp.	Hestfirði/Sundalagnum fp.	Hestfirði/Sundalagnum sp.	Vestmannasundi fp.	Vestmannasundi sp.	Mykinesfirði fp.	Mykinesfirði sp.	Nólsoyarfirði fp.	Nólsoyarfirði sp.	2 fj. í LS úr Mjóvanesi fp.	2 fj. í LS úr Mjóvanesi sp.	Leirvíksfirði/Haraldssundi fp.	Leirvíksfirði/Haraldssundi sp.	Kalsoyar-/Svínoyarfirði fp.	Kalsoyar-/Svínoyarfirði sp.	Hvannasundi fp.	Hvannasundi sp.	Fugloyarfirði fp.	Fugloyarfirði sp.
26. Apríl	05.57	18.20	04.57	17.20	05.12	17.35	07.57	20.20	08.57	21.20	04.12	16.35	03.12	15.35	06.12	18.35	07.12	19.35	05.42	18.05	06.57	19.20
27. Apríl	06.44	19.09	05.44	18.09	05.59	18.24	08.44	21.09	09.44	22.09	04.59	17.24	03.59	16.24	06.59	19.24	07.59	20.24	06.29	18.54	07.44	20.09
28. Apríl	07.35	20.02	06.35	19.02	06.50	19.17	09.35	22.02	10.35	23.02	05.50	18.17	04.50	17.17	07.50	20.17	08.50	21.17	07.20	19.47	08.35	21.02
29. Apríl	08.30	20.59	07.30	19.59	07.45	20.14	10.30	22.59	11.30	23.59	06.45	19.14	05.45	18.14	08.45	21.14	09.45	22.14	08.15	20.44	09.30	21.59

NÝTT

Fæst við og uttan ABS-bremsum
KAWASAKI DERBY
ØLL MC ÚTGERÐ
MC-SØLAN
Skemmingsgøta 23
Tel. 311 101 & 216 300 - Fax 313 763
www.mc-solan.fo

GEVIÐ BLÓÐ

Veitst tú eina góða?
Ring til Sosialin tlf 341800

5 707265 100036 >