TILTØK

Ebenezer
Sunnudagin kl. 10 Minnismáltíð Harrans, kl. 12 Sunnudagsskúli, kl. 18 Evangel. møti, kl. 21 Útimøti.
Mánadagin kl. 20 Bønarmøti.

Hvítusunnusamkoman Yviri við Strond
Sunnudagin kl. 16 Ársveitsla. Øll eru vælkomin.

Filadelfia, Landavegur 22
Í kvøld kl. 21 ungdómsmøti, í morgin kl. 17 landsbøn. Sunnudagin kl. 11 morgunmøti, kl. 18 kvøldmøti. Møtiskráin hjá Filadelfia sæst á heimasíðu okkara: www.filadelfia.fo

Samkoman Immanuel
Í kvøld kl. 20 Kongsins Herlið. 8 ár og eldri eru vælkomin.

Hebron, Argir
Leygardagin kl. 18 nýggjársveitsla. Sunnudagin kl. 10.30 Minnismáltíð Harrans. Kl. 12 sunnudagsskúli og kl. 18 evangel. fundur.

Rhema á Hálsi
Leygarkvøldið kl. 20 ungdómsmøti. Sunnudagin kl. 17 møti og sunnudagsskúli, Svein Askildsen talar. Øll eru vælkomin.

Frelsunarherurin, Tórshavn
Sunnudagin kl. 11 møti, Palli Petersen talar. Kl. 13.30 sunnudagsskúli. Kl. 18 møti, Inger Sofie Tjáland talar.
Mánadagin kl. 17 Skótar. Tilm. til nýggjársveitsluna fyri soldatum vinum 12.1. kl. 18.00 innan 7. januar. Jólaoffur.

Meinigheitin í Hoyvík
Sunnudagin kl. 14 í Hoyvíkar skúla sunnudagsskúli, kl. 17.30 bøn og kl. 18 møti, har Saltbrøður vitna og syngja. Øll eru vælkomin.

Lívsins Orð
Barnamøti verður leygardagin kl. 17.30.
Sunnudagin kl. 10.30 verður møti har Dávid Bech talar.
Mánadagin er undirvísing kl. 19 við Dávid Bech – øll eru vælkomin.

Sjómanskvinnuringurin í Havn
kemur saman á Sjómansheiminum mánakvøldið 8. jan. kl. 20. Allar kvinnur eru vælkomnar.

Kvívík
Missiónsvikan í Kvívík byrjar við møti hósdagin 04. jan. kl. 20 í Glæmuni, Reimund Langgaard talar, familjan Fonsdal syngur og Fríða Petursdóttir endar.
Fríggjadagin kl. 20 møti, Alfred Petersen talar, Manskórið í Havn syngur og Rannvá Nillson endar.
Leygardagin kl. 20 møti, Mourits Mouritsen talar, Meinigheitskórið í Havn syngur og Annelin Davidsen endar.
Sunnudagin kl. 18 møti, Regin Høgnesen talar, Gittit syngur og Elsi Christiansen endar.

Keldan í Skálafirði
Leygarkvøldið kl. 21 Opið hús við Eyðun Jacobsen.
Sunnudagin kl. 11 Morgunmøti við Paula Høj, kl. 17 møti við húsbólki. Tú ert vælkomin í Kelduna.

Bíbliuskeiðrøðin
yvir evni hin sanni lærisveinurin verður hildin í hølum hjá arbeiðarafelagnum Hæddini í Saltangará. Møtiskeiðrøðin heldur áfram hvønn mánadag kl. 19. Stigtakari og bíbillærari er David Bech.

Ørkin, Saltangará
Møti verður sunnudagin kl. 17 í Arbeiðarafelagshúsinum Hæddini í Saltangará.

Missiónshúsið í Porkeri
Møti verður leygarkvøldið kl. 20 og sunnudagin kl. 18. Talarar Niklas Mikkelsen og Petur Magnusson. Øll eru hjartaliga vælkomin.

Missiónshúsið á Tvøroyri
Sunnudagin kl. 14 sunnudagsskúli, kl. 18 møti við Karl og Elidu Kenning. Innsavnan verður til húsið. Øll eru hjartaliga vælkomin.

Frelsunarherurin í Vági
Sunnudagin kl. 14 sunnudagsskúli, kl. 18 møti við Eingrím Holm.

Reyði Krossur Føroya
Sorgarlinjan svarar mánadag, mikudag og fríggjadag kl. 19-21.00 á tlf. 212380.

Tilhaldið í Tórsgøtu 21
Opið er mánadag kl. 10-18. Týsdag-fríggjadag 10-17. Drekkamunnur er at fáa hvønn dag eins og bløðini eru til taks.
Tilhaldið verður afturlatið 22.12. og letur uppaftur mikudg. 3/1-01. Vit takka fyri ta stóru undirtøku, sum Tilhaldið hevur fingið og ynskja øllum eini góð og hugnalig jól og eitt gott nýar.

Tað er altíð ein krókur í Tilhaldinum - um tygum ikki fáast við nakað ítriv. Vit ynskja at øll skulu kenna seg vælkomin.

Losjan í Havn
Mánakvøldið 8. jan. kl. 20 verður losjufundur.

Vágs Matmøðrafelag
Dagtilhaldið í Vági er opið týsdag og tórsdag frá kl. 15-18. Øll eru hjartaliga vælkomin.

AA-fundir í Havn
Reinsaríið, Tórsgøta 5: Fundur verður í kvøld kl. 20-21 og 22.30-23.30.

AA-fundur í Eysturoy
Á Toftum hvønn týsdag kl. 20 í húsinum norðanfyri skúlan. Á Glyvrum hvønn fríggjadag kl. 20 í Hvítaskúla. (gamla læraraíbúðin).

Blái Krossur
bjóðar til eftirviðgerð hvørt mánakvøld á skrivstovuni á Bláa Krossi á Glyvrum, kl. 20-21.30. Nærri fæst at vita á tlf. 315575.

LFÚ-skrivstovan
hevur opið týsdag og hósdag millum kl. 13 og 17. LFÚ-ráðgevingin hevur opið týsdag og hósdag frá kl. 16-18.

LISA
skrivstovan hjá Listafólkasambandi Føroya í Dj. í Geilsgøtu 1 er opin hvønn hósdag frá kl. 14 til 20 og annars eftir avtalu á telefon 320197. Teldupostur lisa@lisa.fo – heimasíða www.lisa.fo

Kvinnuhúsið svarar alt samdøgrið
á tlf. 317200
Skrivstovan er opin frá kl. 10 til 17, og hósdagar til kl. 21. Ráðgevingin er hósvkøld eftir avtalu.

Amnesty International
Føroya deild
Tinghúsvegur 18, 4. hædd
Skrivstovan er opin:
Mánadag, mikudag og fríggjadag frá kl. 13–17.

Føroyskir fiskimenn
uttanlands, tlf. 21 04 95.
Felagið fyri føroyskar fiskimenn í Canada, Svøríki, Danmark, Íslandi og Noregi. Limagjald 200 kr. um árið. Postgiro 57894. Fø. Sparikassi 442027-8.

Felagið Føroyar-Kuba
P. O. Box 2055, 165 Argir.
Tlf./fax 312098
Teldupostur:
far_cuba@hotmail.com
Viðtala eftir avtalu.

MBF-skrivstovan
Íslandsvegur 10c
Tlf. 317373 · Fax 310813
e-mail:
mbf@post.olivant.fo
Skrivstovan er opin hvønn dag frá kl. 9-16. Viðtala við sosialráðgevan fæst eftir avtalu við skrivstovuna á tlf. 317373.

Javni N. Finsensgøta 32
Mánadag stongt.
Týsdag, mikudag og hósdag opið kl. 11-14
Fríggjadag kl. 11-15
Tlf. 314827 Fax 310557
e-mail:
javni@post.olivant.fo

Deyvafelag Føroya
Skrivstovan er opin mánadag til hósdag frá kl. 8.30 til kl. 15.30. Tlf. 31.7597, skrivitlf. 31.6929 fax 31.3609 og teldupostadr. deaf_fo@post.olivant.fo

Giktafelag Føroya
MBF Íslandsvegur 10 C
100 Tórshavn
Tlf. 310237 fax 310813
e-mail:
gikt@post.olivant.fo
Opið týsdag og hósdag kl. 10-13.
Fibromyalgibólkurin: Telefonviðtala týsdag frá kl. 10-12.
Foreldrabólkurin at giktsjúkum børnum: Betty og Noel Joensen, Klaksvík, tlf. 457337 eftir arbeiðstíð.
Ungdómsbólkurin: Sára Tummassardóttir, tlf. 373106 eftir skúlatíð.
E-mail:
sara@post.olivant.fo

Cøliakifelag Føroya
Postadr.: MBF-húsið, Íslandsvegur 10C.
Felagið hevur ikki fasta skrivstovutíð, men samband við felagið fæst við at ringja til onkran av nevndarlimunum: Annegreta tlf. 448664 Beinta tlf. 310574 Henning tlf. 314783.

Føroya Astma/Allergifelag
MBF-húsið
Íslandsvegur 10c
Tlf./fax 311419
Skrivstovan er á niðaru hædd og er opin hesar tíðir.
Týsdag fyrrapart kl. 10.00-11.30
Hósdagin seinnapart kl. 16.00-17.30.

Føroya Felag Móti Krabbameini
Ráðgevingarstovan er opin mánadag til fríggjadag, við telefontíð frá kl. 13-15.
Tlf. 31 79 59,
telefax 31 57 27.
E-mail:
ffk@post.olivant.fo

Epileptikarafelag Føroya
Postadr.: MBF-húsið, Íslandsvegur 10 C. Felagið hevur ikki fasta skrivstovutíð, men samband við felagið fæst á tlf. 313978, Randfríð Sørensen, ella tlf. 319793, Mari Johannesen.

Sjómansheimið Ørkin í Reykjavík
Møtini byrjaðu 1. oktober kl. 16 og verða hesa klokkutíð allan veturin.

Føroyska sendingin »v/ Betesdabrunnin«
er at hoyra á FM 92,2 MHZ miðbýurin, FM 106,5 MHZ Aalborg suður, og FM 107,4 Aalborg norður, hvønn leygardag kl. 10 og verður endursend sunnukvøld kl. 20.30.

Evangeliska Røddin
Odense. Føroyska sendingin frá Odense Radio hoyrist hvønn mikudag kl. 16.40, danska tíð, á FM 107,1 MHz.

Føroyska nærvarpið í Esbjerg
Føroyska sendingin »v/Betesdabrunnin« er at hoyra á FM 93,5 MHZ hvønn leygardag kl. 11 og verður endursend kl. 16.

Føroyskt møti í Ålborg
Føroysk møti eru fyrsta leygardag í hvørjum mánaði kl. 19 í hølunum hjá Bethania kirkjuni á Dag Hammerskjølds Gade 2. Drekkamuður er aftaná, øll eru hjartaliga vælkomin.

Føroyskt barnamøti
Hvønn mánadag kl. 17 er føroyskt barnamøti í »Fælles Fælleshuset« á C. W. Obel kollegium á Herningvej. Øll eru hjartaliga vælkomin.

Heimamissiónin
Hevur tú tørv á hjálp til at koma í ein kristnan felagsskap, ella ynskir tú at hjálpa til í andaligum arbeiði á fólkakirkjunnar grund í Danmark, so kanst tú ringja til: Hera Elttør, Aulum, tlf. 97473786, Jan Johannesen, Køb. tlf. 32886918/26272112, Birgir Johannesen, Køb. tlf. 35854159 ella Torleif Johannesen, Nes, tlf. 449024.

Føroyska arbeiðið Í Eliaskirkjuni
Møti er hvørt leygarkvøld kl. 19 í Eliaskirkjuni á Vesterbro Torv, Vesterbrogade 49. Inngongd undir stóru trappuni. 5 min. at ganga frá Hovedbanegården, 2 min. frá Føroyahúsinum. Bussarnir 1, 6, 14, 16, 28 og 550S steðga nærhendis. Øll eru vælkomin. Nærri fæst at vita frá Atla Rasmussen, tlf. 32 969995, ella Øssuri Kjølbro, tlf. 36 77 38 20.

Før. gudstænasturnar
í Samuelskirkjuni, Thorsgade 65, 2200 København NV, eru hvønn 1. og 3. sunnudag í mánaðinum kl. 14. (Kirkjan er skamt frá Nørrebros Runddel). Presturin er at hitta á tlf. 38796146.

Malta, Hirtshals
Sunnudag: Kl. 11: Breyðbróting. Kl. 18: Evangeliskur fundur.
Mikukvøld kl. 20: Bønar- og uppbyggingarmøti.
Øll eru hjartaliga vælkomin til hesi møti. Eftir fundirnar bjóða vit ein drekkamunn.

Kristnastova
Birmavej 36, København S, tlf. 32 55 18 09
fax. 32 58 61 49
e-mail:
kristnastova@get2net.dk
Kristiligur fundur er hvørt fríggjakvøld kl. 20.
Møti við breyðbróting er hvønn sunnumorgun kl. 11. Sunnudagsskúli er samstundis.
Bussarnir 5, 9, 12, 13, 37, 38 steðga nærhendis.

Føroyingafelagið í Reykjavík
Ølduslóð 27
220 Hafnafjørður, Ísland
Tlf. 565 4883
E-mail: forrek@visir.is

Føroyingafelagið í Odense
hevur opið hvørt fríggjakvøld frá kl. 20. Tú finnur okkum á Rugårdsvej 21 (kjallarin), 5000 Odense C. Teldupostur: ffo@post.gs

Føroyingafelagið í Árhus
Vestergade 48D
8000 Århus C
Tel. 86 18 06 04
Húsið er opið mánadag til hósdag kl. 16-18 og fríggjakvøld kl. 21-03.
Føroysku bløðini liggja frammi. Kaffi er ókeypis.
Flogbóltur í Frydenlundskúlanum fríggjadag kl. 16-18. Sunnudagsskúli annanhvønn sunnudag (líka vikur) kl. 14.30.
Føroyskur barnaskúli annanhvønn leygardag (ólíka vikur) frá kl. 11-14.

Føroyingafelagið í Esbjerg
Danmarksgade 25,
6700 Esbjerg, tlf.
75132747
Opið hvørt mánakvøld kl. 19–22.00, har tú ert vælkomin at lesa bløðini, spæla kort og keypa tær ein kaffimunn.

SILVURBRÚDLEYP

Í dag, 5. januar hava Ása og Ólavur Jøkladal silvurbrúdleyp. Dagurin verður hildin kl. 19.00 Oman Hoydalar 16. Verið vælkomin.

TILTØK

Føroyahúsið í Keypmannahavn
Vesterbrogade 17 A
1620 København V
Tlf. 33 23 15 87
Fax 33 23 15 18
Kunningartlf. 33 23 15 86, sum sigur frá øllum tiltøkum. Heimasíða:
www.faroehouse.dk
E-mail:
postur@faroehouse.dk
Upplatingartíðir:
mánadag–fríggjadag:
kl. 16.00–19.00.

Føroyingarfelagið í Aalborg
Lille Kongens Gade 10 B.
Tel. 98136330
E-mail:
ffaalborg@mail.tele.dk
Álaborg er opin soleiðis:
Fríggjadag: Fimmarin frá 17.00 til 19.00
Leygardag: Opið hús frá 22.00 til 03.00.
Álakórið venur hvønn sunnudag kl. 18.00.
Kortkvøld er annaðhvørt fríggjakvøld frá kl. 19.00
Føroyskur dansur er annaðhvørt hóskvøld kl. 19.30.
Annars vera tiltøk,ið verða á skránni, lýst í Túnatosi, sum kemur út einaferð um mánaðin.

Føroyingafelagið Vesturskin, Bergen
Vit skipa fyri tiltøkum nakrar ferðir um árið.
Nærri upplýsingar við at venda sær til Sørin Danielsen, tlf. 56147684 ella Elsebeth Reines, tlf. 55229049.

Føroyingar í Noregi
E-mail:
foroyar@norden.no
Heimasíða: http://www.norden.no/foroyar
Norsk-Færøysk Lag skipar javnan fyri tiltøkum fyri føroyingum og fólki við tilknýti til Føroyar. Tiltøkini verða hildin í Oslo, og nærri upplýsingar um tíð og stað fáast við at venda sær til felagið á tlf. +4722674829.

Føroyingafelagið í Svøríki
Vit hava tiltøk nakrar ferðir um árið. Nærri upplýsingar fáast við at venda sær til Annu West fahl á tlf. +46176269536 ella Innu Törnroos á tlf. +468853570.

Vika 1 – 3. januar
Vinnaratøl: **10 - 29 - 32 - 33 - 43 - 48**

Eykatøl: **05 - 26**

6 vinnaratøl:	**6.818.587,- kr.**
5 vinnarat. + eykatal	**206.670,- kr.**
5 vinnaratøl:	**4.181,- kr.**
4 vinnaratøl:	**126,- kr.**
3 vinnaratøl:	**32- kr.**

Sosialurin tekur onga ábyrgd av møguligum villum

FILMSTEIGURIN

Unbreakable

Bruce Willis hevur leiklutin sum David Dunn, ein fyrrverandi fótbóltsstjørna og trygdarvørður á tí lokala ítróttarvøllinum – vit eru í heimbýnum hjá Shyamalan, Philadelphia – sum er millum ferðafólkið í einum tokið, ið verður rakt av eini ógvusligari katastrofu. Ikki bara tað, at hann er tann einasti av øllum umborð, sum kemur frá tí við lívinum, men hann sleppur eisini undan uttan eina skrammu. Stutta tíð eftir ólukkuna setir Elijah Price (Samuel L. Jackson) seg í samband við hann. Hann er ein mystiskur tekniseriuekspertur og gallaríeigari, sum líðir av sjaldsomu arvaligu sjúkuni, osteogenesis imperfecta, t. v.s., at liðir hansara knekka eins lættliga, sum tann glasstavur, hann styðjar seg til. Hjúnalagið hjá Dunn við Audrey (Robin Wright Penn) brakar, og forhold hansara við sonin Joseph (Spencer Treat Clark) er spent. Elijah Price hevur sítt egna boð upp á, hvussu tingini hanga saman, og hví David Dunn er ósárbarur.

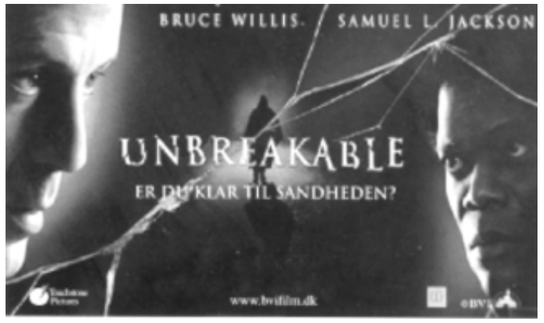

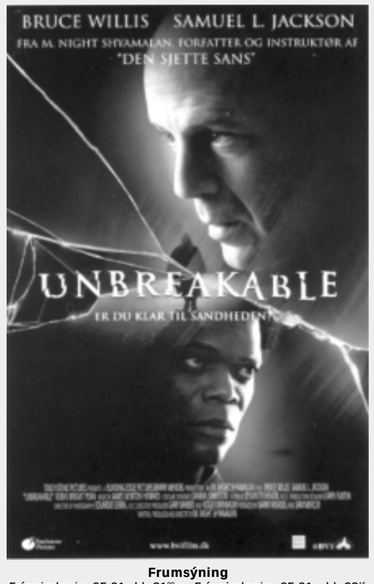

Frumsýning

Fríggjadagin 05.01.	kl. 21^{00}	Fríggjadagin 05.01.	kl. 23^{15}
Leygardagin 06.01.	kl. 21^{00}	Leygardagin 06.01.	kl. 23^{15}
Sunnudagin 07.01.	kl. 20^{00}	Sunnudagin 07.01.	kl. 22^{15}

☆ BIO KIOSKIN ☆
Heitt Pop-Corn - Coca Cola - Góðgæti - Fóm ís - o.m.a.

www.in.fo/havnarbio

HAVNAR BIO
☆ Tlf. 311956 ☆

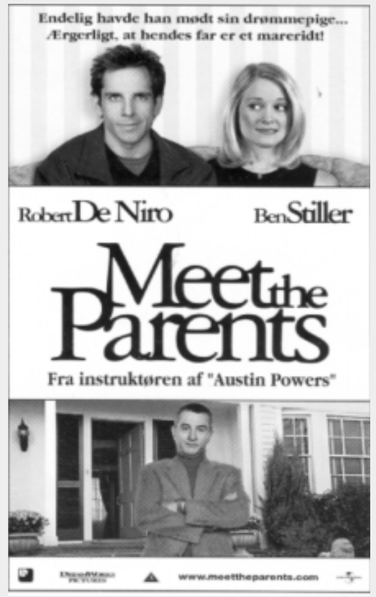

Fríggjadagin 05.01.	kl. 19^{00}	Fríggjadagin 05.01.	kl. 21^{15}
Leygardagin 06.01.	kl. 19^{00}	Leygardagin 06.01.	kl. 21^{15}
Sunnudagin 07.01.	kl. 19^{30}		

Fríggjadagin 05.01.	kl. 23^{30}	Leygardagin 06.01.	kl. 23^{30}
Sunnudagin 07.01.	kl. 21^{45}		

Fríggjadagin 05.01.	kl. 18^{30}	Leygardagin 06.01.	kl. 18^{30}
Sunnudagin 07.01.	kl. 18^{30}		