gult cyan magenta svart

Byngjubilur fór um koll

Ein stórur byngjubilur fullur av alifóðri koppaði umborð á Strandafaraskipinum Dúgvuni gjáramorgunin

ÓHAPP
Eyðun Klakstein

Tað var illveður, tá óhappið hendi. Í slíkum veðri verða stóru bilarnir festir við ketum, men eitt festi í dekkinum kláraði ikki at halda stóra trýstinum, tá Dúgvan legði seg

Siglingin um Lorvíksfjørð lá still út á seinnapartinum í gjár, tí ein byngjubilur koppaði umborð á Dúgvuni, sum var á veg úr Lorvík til Klaksvíkar gjáramorgunin.

Tað var illveður, tá óhappið hendi. Í slíkum veðri verða stóru bilarnir festir við ketum, men eitt festi í dekkinum kláraði ikki at halda stóra trýstinum, tá Dúgvan legði seg.

Byngjubilurin, sum var fullur av alifóðri, koppaði, vigaði millum 25 og 30 tons, og tí var tað ikki bara sum at siga tað, at taka hann uppaftur.

Á middegi í gjár var tað eydnast at fáa sjálvan bilin á rættkjøl og í land, men tá lá byngjan við alifóðrinum eftir umborð. Hon skuldi fáast av vegnum, áðrenn Dúgvan kundi taka siglingina uppaftur.

Á middegi í gjár stóðu nógvir bilar í bilrøðini á Stongunum og bíðaðu eftir farti um Lorvíksfjørð.

VEÐRIÐ

Petur Skeel Jacobsen, veðurfrøðingur greiðir frá um veðrið

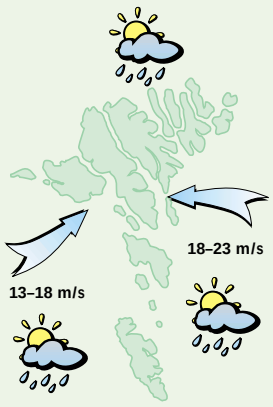

Veðrið í dag:
Skrið av eystri, eitt skifti minni vindur, men seinnapartin melur hann til hvassan vind av útsynningi. Ælingur og hitin millum 5 og 8 stig.

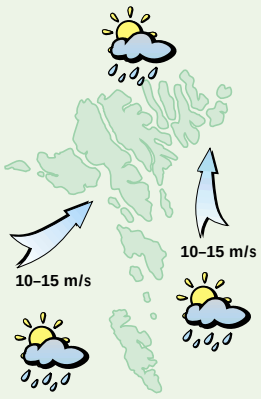

Veðrið hósdagin:
Stívt andøvsgul upp í hvassan vind av suðri og útsynningi og ælingur. Hitin millum 3 og 6 stig.

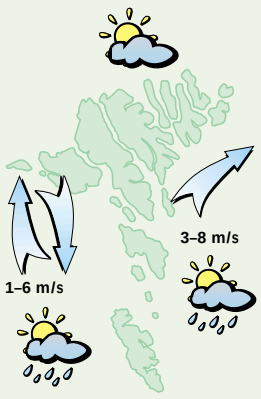

Veðrið fríggjadagin:
Hann minkar vindin niður í lot av ymsum ættum og ælingur, men eisini sólglottar. Hitin millum 3 og 6 stig.

Veðrið leygardagin og sunnudagin:
Fleyr til gul av ymsum ættum og sólglottar, men eisini okkurt ælið. Hitin millum 3 og 7 stig.

Hitalagið kring knøttin

Illulisat	÷20
Nuuk	÷14
Qaqortoq	÷12
Ammassalik	÷2
Saint John's	–
Halifax	–
Reykjavík	1
Seyðisfjørður	1
Tórshavn	5
Lerwick	4
Aberdeen	4
London	9
Tromsø	÷2
Bergen	3
Oslo	–
Stokkhólm	–
Keypmannah.	0
Helsinki	÷6
Moskva	„14
Berlin	÷1
Warzawa	÷4
Kiev	„6
Bukarest	÷4
Paris	8
Madrid	5
Róm	12
Malorca	15
Athen	–
Malta	14
Tunis	16
Beijing	÷3
New Dehli	15
Bangkok	33
Jakarta	29
Sydney	–
New York	0
Miami	11
Los Angeles	14
Meksikobýur	13
Panama	–
La Paz	6
Rio de Janeiro	–
Buenos Aires	31

LUFTTRÝSTIÐ

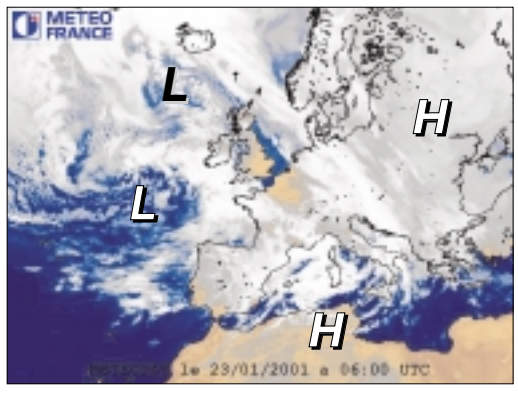

Eitt lágtrýst, 972 hPa. á 49N-25V fer móti Skotlandi.

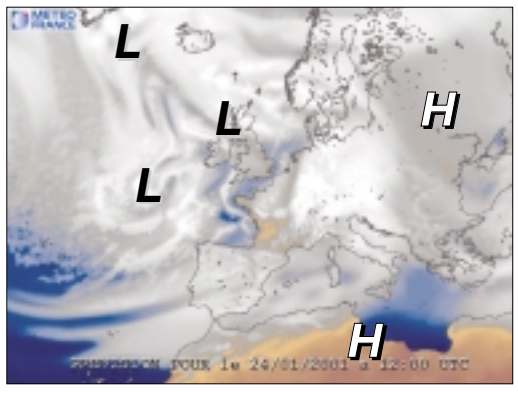

Eitt lágtrýst, 964 hPa. yvir Skotlandi fer móti Íslandi.

HITALAGIÐ

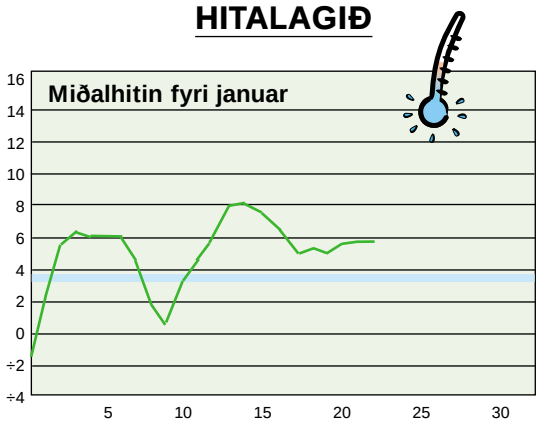

Hitalagið mált frá 22/01 kl. 06⁰⁰–23/01 kl. 06⁰⁰. Hitin í gjár: 5,8°
Minsti hiti máldur í jan.: ÷8,8° Mesti hiti máldur í jan.: 11,6°

AVFALL

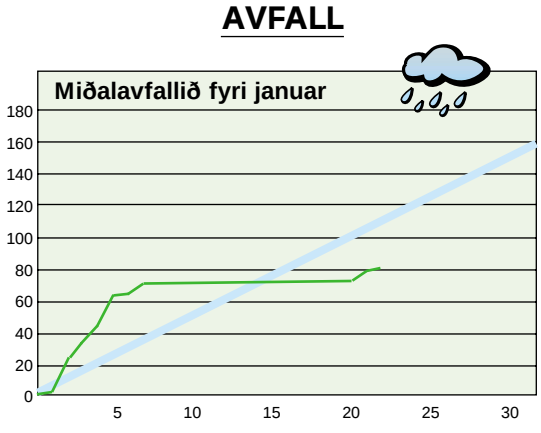

Avfallið: 2,1 mm – mált frá 22/01 kl. 06⁰⁰–23/01 kl. 06⁰⁰
Avfallið higartil í januar: 81,3 mm

Original
bosal
Útstoyt
p/f Esmar Simonsen
Kambsdalur
FR-530 Fuglafjørður
Tlf. 444405
Fax444629

KIA
CARNIVAL
2.9 Dohc Turbo-Diesel
16 V, 126 HK, 5 hurðar
Sosialurin - 311820
Rætti bilurin til mong endamál.
Pláss fyri 7 fólkum
og hópin av viðføri.
D. B. Bilar
Tel. 310 600

VESTFALLSKYRRINDI

24. jan.: Tendring/Mánin longst frá jørðini

Kelda: Almanakkin 2001

Dagur	Suðuroyar-/Vágafirði fp.	sp.	Skúvoyar-/Skopunarfirði fp.	sp.	Hestfirði/Sundalagnum fp.	sp.	Vestmannasundi fp.	sp.	Mykinesfirði fp.	sp.	Nólsoyarfirði fp.	sp.	2 fj. í LS úr Mjóvanesi fp.	sp.	Leirvíksfirði/Haraldssundi fp.	sp.	Kalsoyar-/Svínoyarfirði fp.	sp.	Hvannasundi fp.	sp.	Fugloyarfirði fp.	sp.
24. jan	06:40	19:04	05:40	18:04	05:55	18:19	08:40	21:04	09:40	22:04	04:55	17:19	03:55	16:19	06:55	19:19	07:55	20:19	06:25	18:49	07:40	20:04
25. jan	07:23	19:43	06:23	18:43	06:38	18:58	09:23	21:43	10:23	22:43	05:38	17:58	04:38	16:58	07:38	19:58	08:38	20:58	07:08	19:28	08:23	20:43
26. jan	08:04	20:26	07:04	19:26	07:19	19:41	10:04	22:26	11:04	23:26	06:19	18:41	05:19	17:41	08:19	20:41	09:19	21:41	07:49	20:11	09:04	21:26
27. jan	08:46	21:06	07:46	20:06	08:01	20:21	10:46	23:06	11:46	–	07:01	19:21	06:01	18:21	09:01	21:21	10:01	22:21	08:31	20:51	09:46	22:06