VEÐRIÐ

Petur Skeel Jacobsen greiðir frá um veðrið

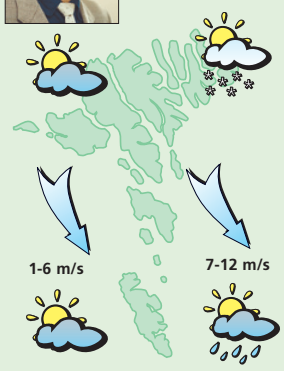

Veðrið í morgin:
Andøvsgul upp í ein strúk av útnyrðingi og okkurt ælið, partvís vátakavi, men seinnapartin minni vindur og yvirhøvur turt og sólglottar. Hitin millum 0 og +3 stig.

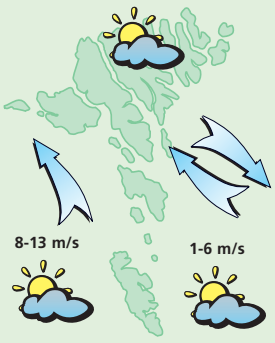

Veðrið fríggjadagin:
Fyrrapartin lot av ymsum ættum, seinnapartin frískar hann vindin upp í ein strúk av landsynningi. Yvirhøvur turt og sólglottar og hitin millum 1 og 4 stig.

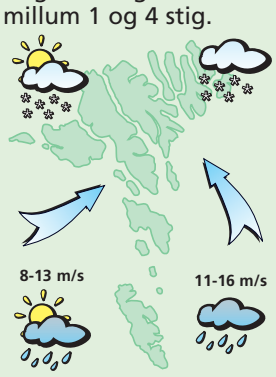

Veðrið leygardagin:
Fyrrapartin upp í hvassan vind av landsynningi og regn ella vátakavi. Seinnapartin nakað minni vindur av útsynningi og ælingur, partvís heglingur. Hitin millum 2 og 5 stig.

Veðrið sunnudagin og mánadagin:
Sunnudagin lot av útsynningi og yvirhøvur turt, men seinnapartin veksur hann vindin upp í skrið av landsynningi og regn. Mánadagin millum landsynning og útsynning upp í hvassan vind og ælingur. Hitin millum 3 og 7 stig.

Avloysarin

Løgmaður avloysir drotningina sum yvirtiknu fólkakirkjunnar høvd

Hitalagið kring knøttin

Illulisat	-5
Nuuk	-4
Qaqortoq	3
Ammassalik	-7
Saint John's	--
Halifax	--
Reykjavík	-3
Seyðisfjørður	-1
Tórshavn	2
Lerwick	3
Aberdeen	4
London	9
Tromsø	--
Bergen	2
Oslo	--
Stokkhólm	0
Keypmannah.	3
Helsinki	-6
Moskva	-6
Berlin	6
Warzawa	0
Kiev	-5
Bukarest	3
Paris	9
Madrid	12
Róm	15
Malorca	15
Athen	11
Malta	17
Tunis	16
Beijing	7
New Dehli	24
Bangkok	32
Jakarta	31
Sydney	--
New York	1
Miami	26
Los Angeles	14
Meksikobýur	--
Panama	--
La Paz	--
Rio de Janeiro	--
Buenos Aires	28

LUFTTRÝSTIÐ

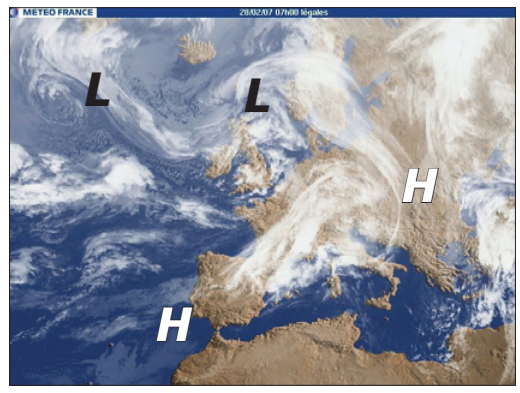

Í gjár:
Eitt stormlágtrýst, 960 hPa. við Føroyar fer suðureftir.

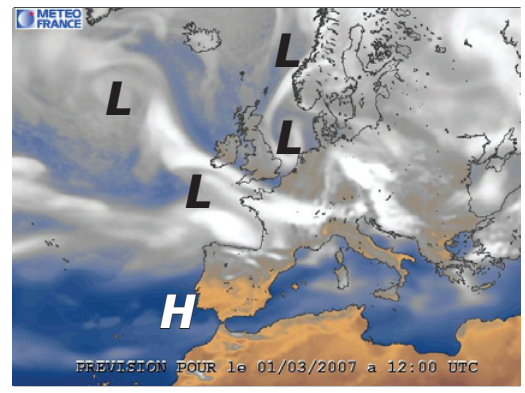

Í dag:
Lágtrýstið yvir Norðsjónum fer eystureftir. Ein veikur hátrýstryggur sunnan fyri Ísland fer eystureftir og verður yvir Føroyum fríggjanáttina

HITALAGIÐ

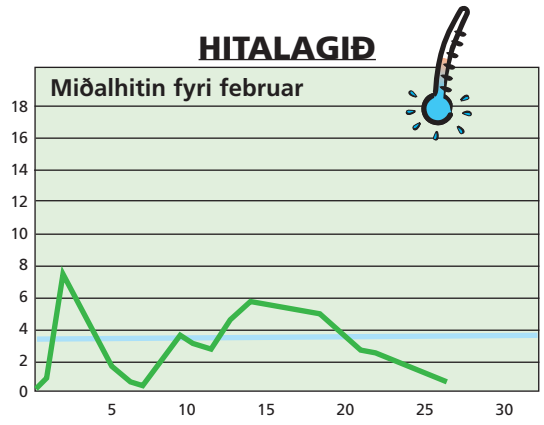

Hitalagið mált frá 26/2 kl. 06^{00}– 27/2. 06^{00}. Hitin í gjár: 0,6°
Minsti hiti máldur í februar: -11° - Mesti hiti máldur í januar: 11,0°

AVFALLIÐ

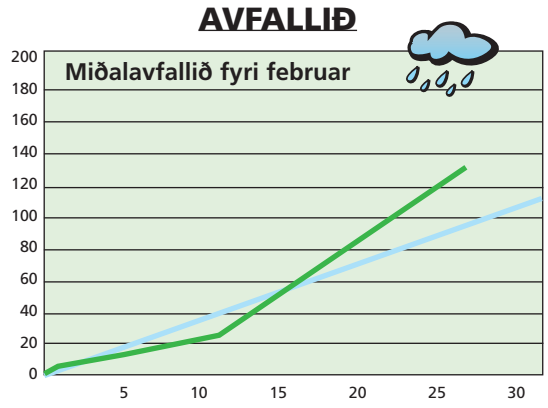

Avfallið: 2,0 mm – mált frá 26/2 kl. 06^{00}– 27/2 kl. 06^{00}
Avfallið higartil í februar: 132,0 mm

Brúðarlín
v/ Anniku Gaard
Fagralíð 22
Tlf./Fax. 314281
Brúðar- og brúðargentukjólar við tilhoyri til leigu
Nýggir kjólar kunnu útvegast
www.brudarlin.com

GEVIÐ BLÓÐ

VESTFALLSKYRRINDI

19. februar	Mánin næstur jørðini
24. februar	Fyrra kvarter
3. mars	Fullmáni
7. mars	Mánin longst frá jørðini

Kelda: Almanakkin 2007

Dagur	Suðuroyar-/Vágafirði fp.	sp.	Skúvoyar-/Skopunarfirði fp.	sp.	Hestfirði/Sundalagnum fp.	sp.	Vestmannasundi fp.	sp.	Mykinesfirði fp.	sp.	Nólsoyarfirði fp.	sp.	2 fj. í LS úr Mjóvanesi fp.	sp.	Leirvíksfirði/Haraldssundi fp.	sp.	Kalsoyar-/Svínoyarfirði fp.	sp.	Hvannasundi fp.	sp.	Fugloyarfirði fp.	sp.
27. Febr	03.11	15.37	02.11	14.37	02.26	14.52	05.11	17.37	06.11	18.37	01.26	13.52	00.26	12.52	03.26	15.52	04.26	16.52	02.56	15.22	04.11	16.37
28. Febr	04.03	16.27	03.03	15.27	03.18	15.42	06.03	18.27	07.03	19.27	02.18	14.42	01.18	13.42	04.18	16.42	05.18	17.42	03.48	16.12	05.03	17.27
1. Mars	04.52	17.14	03.52	16.14	04.07	16.29	06.52	19.14	07.52	20.14	03.07	15.29	02.07	14.29	05.07	17.29	06.07	18.29	04.37	16.59	05.52	18.14
2. Mars	05.37	17.52	04.37	16.52	04.52	17.07	07.37	19.52	08.37	20.52	03.52	16.07	02.52	15.07	05.52	18.07	06.52	19.07	05.22	17.37	06.37	18.52
3. Mars	06.17	18.37	05.17	17.37	05.32	17.52	08.17	20.37	09.17	21.37	04.32	16.52	03.32	15.52	06.32	18.52	07.32	19.52	06.02	18.22	07.17	19.37