## VEÐRIÐ

Petur Skeel Jacobsen greiðir frá um veðrið

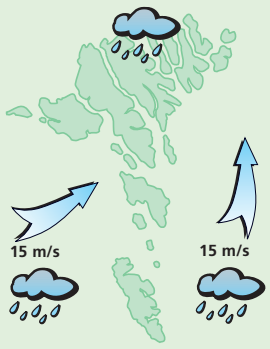


**Veðrið til fyrrapart leygardag**
Skiftandi skýloft við ælaveðri, útsynningi og seinni sunnan, 15 m/s og regn vestaneftir. Í kvøld verður kaldari, niður í 3 stig, hann minkar vindin og klárar í.

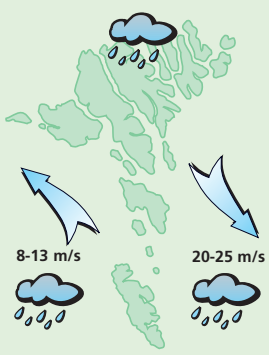


**Veðrið leygardagin**
Landsynningur, 8 til 13 m/s, onkustaðni upp í 15 m/s og hann dregur á luftina. Út á dagin snarar hann vesturum og veksur vindin upp í 20 til 25 m/s. Tað verður yvirskýggjað við regni og 8 hitastigum. Um náttina stormur av útnyrðingi, upp í 28 m/s, sum seinni minkar nakað. Vátaslettingur og hitin um 2 stig.

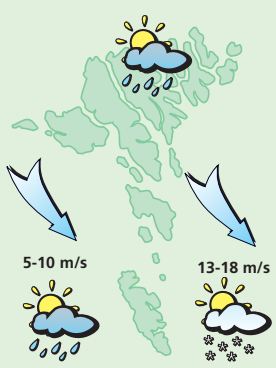


**Veðrið sunnudagin, mána- og týsdagin**
Hann minkar vindin eitt skifti niður í 5 til 10 m/s av útnyrðingi, men veksur aftur upp í 13 til 18 m/s, møguliga 20 m/s. Skiftandi skýloft við ælaveðri, møguliga sum vátaslettingur og kavi. Hitin fellur til frostmarkið. So líðandi einstøk æl og sólarglottar.

## Veðurlagið

Tá tú ikki fær tað tú elskar, so elska tað tú fær

## Hitalagið kring knøttin

| | |
|---|---|
| Illulisat | -12 |
| Nuuk | -7 |
| Qaqortoq | -2 |
| Ammassalik | 1 |
| Saint John's | -- |
| Halifax | -- |
| Reykjavík | 4 |
| Seyðisfjørður | 5 |
| Tórshavn | 5 |
| Lerwick | 8 |
| Aberdeen | 11 |
| London | 14 |
| Tromsø | -- |
| Bergen | 7 |
| Oslo | -- |
| Stokkhólm | 9 |
| Keypmannah. | 13 |
| Helsinki | 1 |
| Moskva | 2 |
| Berlin | 12 |
| Warzawa | 8 |
| Kiev | 3 |
| Bukarest | 10 |
| Paris | 12 |
| Madrid | 14 |
| Róm | 16 |
| Malorca | 17 |
| Athen | 13 |
| Malta | 14 |
| Tunis | 14 |
| Beijing | 11 |
| New Dehli | 17 |
| Bangkok | 34 |
| Jakarta | 30 |
| Sydney | -- |
| New York | 10 |
| Miami | 25 |
| Los Angeles | 25 |
| Meksikobýur | -- |
| Panama | 33 |
| La Paz | 13 |
| Rio de Janeiro | -- |
| Buenos Aires | 27 |

## LUFTTRÝSTIÐ

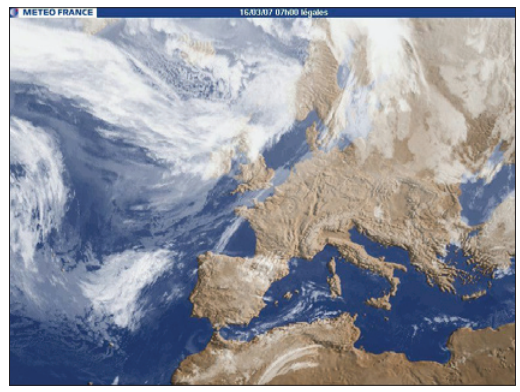


Eitt lágtrýst við Grønlandshavið hvørvur í ein landnyrðing, men eitt nýtt lágtrýst vestanfyri Ísland ferðast í ein eystan. Leygardagin kemur enn eitt lágtrýst yvir oyggjarnar úr útnyrðingi. Hetta mennist so líðandi til eitt stormlágtrýst meðan

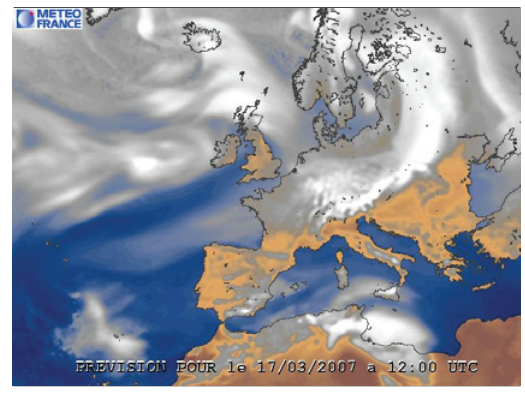


tað fer framvið Føroyum, helst beint norðanfyri. Sunnunáttina rekur kaldari luft av útnyrðingi og norðuri inn yvir oyggjarnar. Hetta verður liggjandi heilt til týsdagin.

## HITALAGIÐ

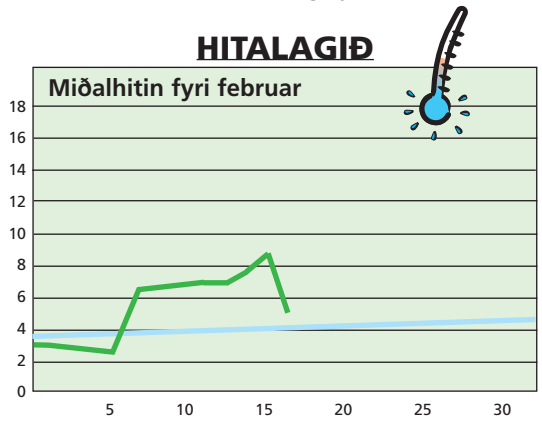


Hitalagið mált frá 11/3 kl. $06^{00}$– 12/3. $06^{00}$. Hitin í gjár: 6,7°
Minsti hiti máldur í mars: -8,7° - Mesti hiti máldur í mars: 12,0°

## AVFALLIÐ

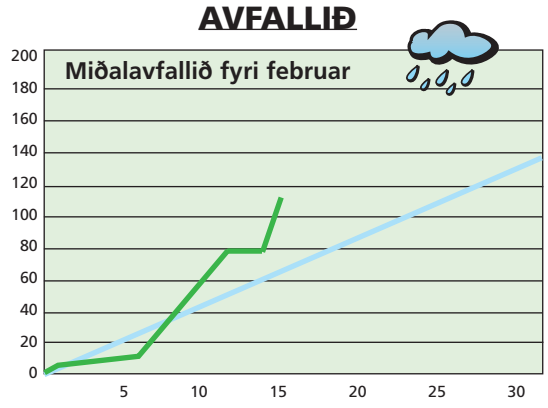


Avfallið: 8,0 mm – mált frá 14/3 kl. $06^{00}$– 15/3 kl. $06^{00}$
Avfallið higartil í mars: 137,0 mm

Brúðarlín
v/ Anniku Gaard
Fagralíð 22
Tlf./Fax. 314281
Brúðar- og brúðargentukjólar við tilhoyri til leigu
Nýggir kjólar kunnu útvegast
www.brudarlin.com

Sosialurin
- altíð eitt tiltak miðlahúsinum

**Tiltøk í mars**

16. mars
*Kyndil - bókframløga kl. 16*

17. mars
*Sinnibati aðalfund kl. 15*

24. mars
*Aglow*

25. mars
*Det Blå Danmark*

28. mars
*Heilsufrøðiliga Starvsstovan*

## VESTFALLSKYRRINDI

| | |
|---|---|
| 7. mars | Mánin longst frá jørðini |
| 12. mars | Seinna kvarter |
| 19. mars | Tendring/mánin næstur jørðini |

Kelda: Almanakkin 2007

| Dagur | Suðuroyar-/Vágafirði fp. | sp. | Skúvoyar-/Skopunarfirði fp. | sp. | Hestfirði/Sundalagnum fp. | sp. | Vestmanna-sundi fp. | sp. | Mykines-firði fp. | sp. | Nólsoyar-firði fp. | sp. | 2 fj. í LS úr Mjóvanesi fp. | sp. | Leirvíksfirði/Haraldssundi fp. | sp. | Kalsoyar-/Svínoyarfirði fp. | sp. | Hvanna-sundi fp. | sp. | Fugloyar-firði fp. | sp. |
|---|---|---|---|---|---|---|---|---|---|---|---|---|---|---|---|---|---|---|---|---|---|---|
| 16. Mars | 04.13 | 16.37 | 03.13 | 15.37 | 03.28 | 15.52 | 06.13 | 18.37 | 07.13 | 19.37 | 02.28 | 14.52 | 01.28 | 13.52 | 04.28 | 16.52 | 05.28 | 17.52 | 03.58 | 16.22 | 05.13 | 17.37 |
| 17. Mars | 05.00 | 17.24 | 04.00 | 16.24 | 04.15 | 16.39 | 07.00 | 19.24 | 08.00 | 20.24 | 03.15 | 15.39 | 02.15 | 14.39 | 05.15 | 17.39 | 06.15 | 18.39 | 04.45 | 17.09 | 06.00 | 18.24 |
| 18. Mars | 05.46 | 18.09 | 04.46 | 17.09 | 05.01 | 17.24 | 07.46 | 20.09 | 08.46 | 21.09 | 04.01 | 16.24 | 03.01 | 15.24 | 06.01 | 18.24 | 07.01 | 19.24 | 05.31 | 17.54 | 06.46 | 19.09 |
| 19. Mars | 06.31 | 18.54 | 05.31 | 17.54 | 05.46 | 18.09 | 08.31 | 20.54 | 09.31 | 21.54 | 04.46 | 17.09 | 03.46 | 16.09 | 06.46 | 19.09 | 07.46 | 20.09 | 06.16 | 18.39 | 07.31 | 19.54 |
| 20. Mars | 07.18 | 19.43 | 06.18 | 18.43 | 06.33 | 18.58 | 09.18 | 21.43 | 10.18 | 22.43 | 05.33 | 17.58 | 04.33 | 16.58 | 07.33 | 19.58 | 08.33 | 20.58 | 07.03 | 19.28 | 08.18 | 20.43 |