VEÐRIÐ

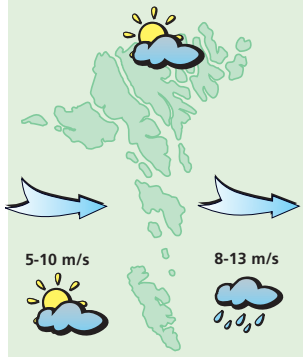

Veðrið týsdagin og mikudagin
Vestan, 5 til 10 m/s, sum so líðandi veksur upp í 13 m/s. Skýggjað og turrveður. Mikunáttina møguliga regn. Hitin millum 6 og 10 stig.

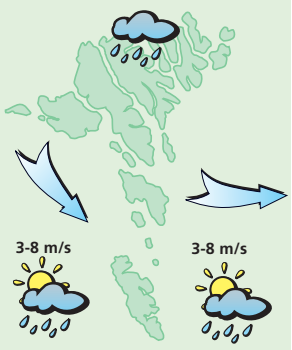

Veðrið skírisdag og langafríggjadag
Útnyrðingur og vestan, undir 8 m/s. Skiftandi skýloft við ælaveðri. Hitin millum 3 og 9 stig.

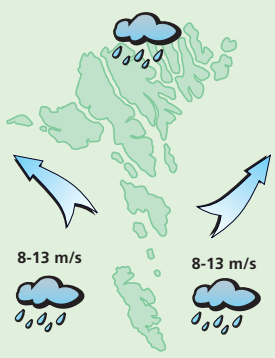

Veðrið páskaaftan
Landsynningur sum so líðandi snarar í ein útsynning, 8 til 13 m/s. Yvirskýggjað við regni. Hitin millum 6 og 10 stig.

Vælkomin

Demokratiski fólkatings(mus)limurin Naser Khader vitjar í hesum døgum

Hitalagið kring knøttin

Illulisat	0
Nuuk	2
Qaqortoq	0
Ammassalik	-1
Saint John's	--
Halifax	--
Reykjavík	2
Seyðisfjørður	1
Tórshavn	5
Lerwick	7
Aberdeen	11
London	13
Tromsø	--
Bergen	14
Oslo	--
Stokkhólm	15
Keypmannah.	13
Helsinki	11
Moskva	14
Berlin	15
Warzawa	14
Kiev	13
Bukarest	7
Paris	17
Madrid	12
Róm	15
Malorca	13
Athen	13
Malta	17
Tunis	18
Beijing	12
New Dehli	31
Bangkok	35
Jakarta	27
Sydney	21
New York	16
Miami	25
Los Angeles	15
Meksikobýur	24
Panama	32
La Paz	12
Rio de Janeiro	--
Buenos Aires	23

LUFTTRÝSTIÐ

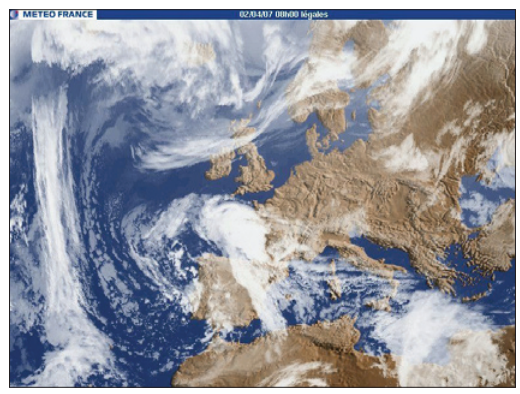

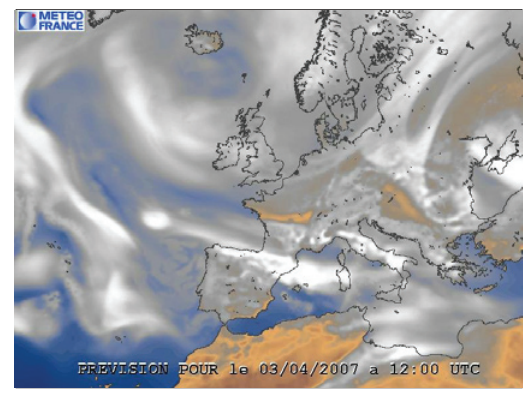

Veðurlagið
Eitt lágtrýst yvir Barentshavinum hvørvur eystureftir og ein tilhoyrandi kuldabrúgv hvørvur í ein landsynning. Lýggj luft nærkast Føroyum vestaneftir millum eitt eysturgangandi lágtrýst norðanfyri Ísland og eitt hátrýst sunnanfyri Ísland. Um páskirnar flytur eitt hátrýst seg í ein landsynning, og kaldari lyft við ælaveðri nærkast oyggjunum av vestri og útnyrðingi, men seinast í vikuni koma aftur brúgvaløg av útsynningi við regni og lýðku.

HITALAGIÐ

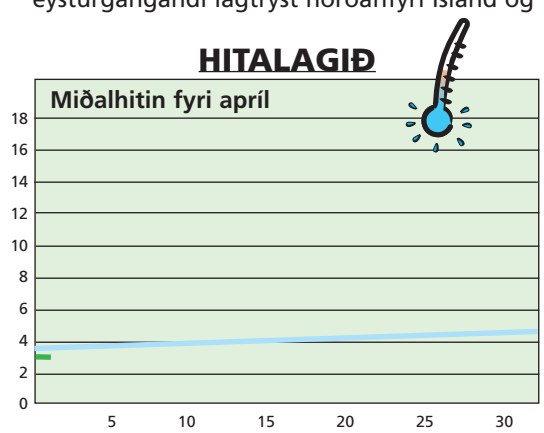

Hitalagið mált frá 1/4 kl. 06^{00}– 2/4. 06^{00}. Hitin í gjár: 7,9°
Minsti hiti máldur í apríl: -8,7° - Mesti hiti máldur í apríl: 12,0°

AVFALLIÐ

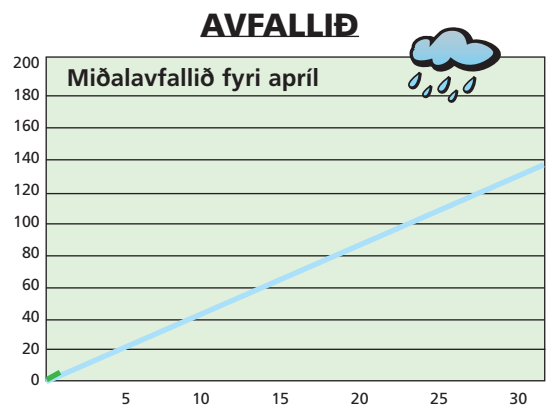

Avfallið: 1,0 mm – mált frá 1/4 kl. 06^{00}– 2/4 kl. 06^{00}
Avfallið higartil í apríl: 0,0 mm

Tiltøk í Miðlahúsinum í apríl

- altíð eitt tiltak miðlahúsinum

2. apríl kl. 20
Kaj Klein
framløgukonsert

4. apríl kl. 19
Naser Khader
Trúgv og fólkaræði

5. apríl kl. 15
Bente Dalsbæk
Millum tvær kvinnumentanir

11. april kl. 19
Deyðasjúk

21. apríl
Javni aðalfund

28. apríl
Aglow

VESTFALLSKYRRINDI

19. mars	Tendring/mánin næstur jørðini
25. mars	Fyrra kvarter
2. apríl	Fullmáni
3. apríl	Mánin longst frá jørðini

Kelda: Almanakkin 2007

Dagur	Suðuroyar-/Vágafirði fp.	Suðuroyar-/Vágafirði sp.	Skúvoyar-/Skopunarfirði fp.	Skúvoyar-/Skopunarfirði sp.	Hestfirði/Sundalagnum fp.	Hestfirði/Sundalagnum sp.	Vestmannasundi fp.	Vestmannasundi sp.	Mykinesfirði fp.	Mykinesfirði sp.	Nólsoyarfirði fp.	Nólsoyarfirði sp.	2 fj. í LS úr Mjóvanesi fp.	2 fj. í LS úr Mjóvanesi sp.	Leirvíksfirði/Haraldssundi fp.	Leirvíksfirði/Haraldssundi sp.	Kalsoyar-/Svínoyarfirði fp.	Kalsoyar-/Svínoyarfirði sp.	Hvannasundi fp.	Hvannasundi sp.	Fugloyarfirði fp.	Fugloyarfirði sp.
2. Apr.	07.22	19.41	06.22	18.41	06.37	18.56	09.22	21.41	10.22	22.41	05.37	17.56	04.37	16.56	07.37	19.56	08.37	20.56	07.07	19.26	08.22	20.41
3. Apr.	08.01	20.19	07.01	19.19	07.16	19.34	10.01	22.19	11.01	23.19	06.16	18.34	05.16	17.34	08.16	20.34	09.16	21.34	07.46	20.04	09.01	21.19
4. Apr.	08.38	20.57	07.38	19.57	07.53	20.12	10.38	22.57	11.38	23.57	06.53	19.12	05.53	18.12	08.53	21.12	09.53	22.12	08.23	20.42	09.38	21.57
5. Apr.	09.16	21.36	08.16	20.36	08.31	20.51	11.16	23.36	-	12.16	07.31	19.51	06.31	18.51	09.31	21.51	10.31	22.51	09.01	21.21	10.16	22.36
6. Apr.	09.57	22.19	08.57	21.19	09.12	21.34	11.57	-	00.36	12.57	08.12	20.34	07.12	19.34	10.12	22.34	11.12	23.34	09.42	22.04	10.57	23.19