NORÐURLANDAHÚSIÐ

Tiltøk í mars 2001

Framsýningin hjá Bodil Kaalund er í húsinum til og við **7. mars 2001.**

Framsýningin hjá Eyðun Eliassen, er í húsinum frá **7. til 25. mars 2001**.

Leygardagur 03. **kl. 20.00**
PRIX Føroyar í Miðvági

Leygardagur 03. **kl. 14.00**
Eyðun Eliassen, fyrilestur

Leygardagur 03. **kl. 15.00**
Framsýningin hjá Eyðun Eliassen-Planchur, arkitekti, við planchum, foto og træi letur upp

Mánadagur 05. **kl. 19.30**
KLIPP: Filmsfelag Norðurlandsins.
Filmurin: »Lysets Hjerte« frá 1998. (Grønland)

Hósdagur 08. **kl. 19.30**
»Kristin Lavransdóttir« – norskur einmansleikur í samband við altjóða kvinnudagin.
Leikari: Juni Dahr

Leygardagur 10. **kl. 16.00**
Konsert við Annu Klett. Fyrireikari er: Konsertfelagið

Hósdagur 15. **kl. 19.30**
Bengt Göransson, fyrrverandi svenskur mentamálaráðharri heldur fyrilestur um demokrati

Sunnudagur 18. **kl. 16.00**
Norðurlendskur vísusangur

Týsdagur 20. **kl. 19.30**
Bókmentakvøld

Leygardagur 24. **kl. 16.00**
Ein á, ein býur, ein rithøvundur. Danskur leikur um H.C. Andersen

Leygardagur 24. **kl. 19.30**
Norðurlendsk vísukonsert í Fuglafirði

Sunnudagur 25. **kl. 16.00**
Føroya Jazztónleikarafelag skipar fyri konsert

Hósdagur 29. **kl. 19.30**
ORFEUS. Musikkfelag Norðurlanshúsins. Blásarakvøld. Andrea Heinriksdóttir, floytu, Kári Bæk, obo og Jógvan Zachariasen, fagott

Leygardagur 31. **kl. 10.00**
Postverk Føroya 25 ár

Leygardagur 31. **kl. 19.30**
»Ferðin«. Tónleikaverk eftir Sunleif Rasmussen um Jørgen Frantz Jacobsen.

Norðurlandahúsið inkl. kaffistovan hevur opið yrkadagar kl. 10-18 sunnudagar kl. 14-18.

Broytingar kunnu koma fyri. Hoyrið tí ÚF-lýsingar og sí skránna á tekstvarpi í SVF frá s. 650

Norðurlandahúsið í Føroyum
Telefon 317900 • Fax 319790
E-mail: nlh@nlh.fo http://www.nlh.fo

Aðalfundur

Javni lýsir við hesum til aðalfund leygardagin 31. mars 2001 kl. 15.00 á Hotel Hafnia.

Skrá: Sambært viðtøkur felagsins.

Uppskot til nevnd og mál, ið viðgerast skulu á fundinum eiga at vera starvsnevndini í hendi eina viku áðrenn fundin.

JAVNI **Starvsnevndin**

Stóra bringu ella lítla?

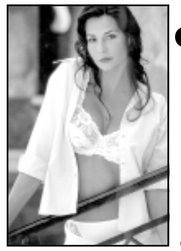

Ert tú ein av teimum 80%, ið ganga í skeivari BH-stødd?

Støkk so inn á gólvið hjá okkum og vit hjálpa tær at finna júst tína stødd.

Vit hava BH í støddum úr 65 til 110 cm í ummáli, og frá AA til H skál.

Vit hava eisini korsilett í stórum støddum

siri liv & heilsa

Dr. Jacobsensgøta 18 • 100 Tórshavn • Tel./Fax 316610

Sosialurin - 31.8.20

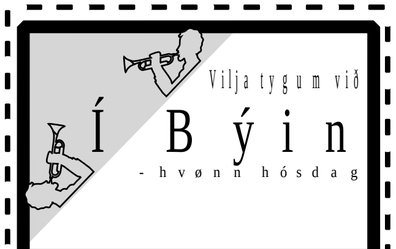

Ynskja tygum at lýsa í teiginum Í Býin, so fyllið út henda lepan og sendið hann til Sosialin, boks 76, FO-110 Tóshavn
- ella Fax: 31 47 20

Tekstur

KIA CARNIVAL

2.9 Dohc Turbo-Diesel16 V, 126 HK, 5 hurðar

Rætti bilurin til mong endamál.
Pláss fyri 7 fólkum og hópin av viðføri.

D. B. Bilar
Tel. 310 600

Sosialurin - 31.8.20

DAGFØR TEG

Tekna teg sum haldara nú, so fært tú Sosialin ókeypis restina av hesum ársfjórðinginum

Sosialurin HALT SOSIALIN

Tekna teg sum haldara, so fært tú sosialin 5 ferðir um vikuna til dyrnar

Tíðindablaðið
sosialurin
Box 76
110 Tórshavn

ÓKEYPIS
Sosialurin rindar postgjaldið
64

Undirritaði teknar seg sum haldara av Tíðindablaðnum Sosialinum, og fái blaðið *5 ferðir um vikuna.*
Restina av hesum ársfjórðingi fái eg Sosialin *ókeypis!*

Navn:
Búst.:
Postnr., bygd, býur:
Tlf.:
Undirskrift:

☐ Haldarar í Føroyum: 360,-/ársfj.
☐ Haldarar í Europa: 510,-/ársfj.
☐ 5 bløð einaferð um vikuna í Europa: 425,-/ársfj.
☐ Onnur lond: Ymiskir prísir
☐ Internet: 240,-/ársfj.

Sosialurin

LÝSINGARTORGIÐ

Lýsingatreytir fyri ókeypis lýsingar:
privatar lýsingar
í mesta lagi 40 orð
bert ein lutur í hvørjari lýsing
hægsta søluvirði 20.000 kr.

Lýsingar, gjaldast skal fyri:
Vanl. lýsingaprísur:
frá fyritøkum og virkjum
fleiri enn 40 orð
søluvirði, ið Sosialurin metir oman fyri 20.000 kr.

tó minst 70,- kr. við MVG hvørja ferð:
Lýsingar, gjaldast skal fyri:
70,- kr. við MVG hvørja ferð:
lýsingar undir teigunum:
»Dansur«, »Fundir« og »Matur« Bill. merktar

Akfør

OPEL KADETT
vøruvognur, árg. 89, til sølu fyri 3.000 kr.
Tlf. 211643 og 421643

SAAB 900 A
Árg. 86, í góðum standi, til sølu um hóskandi boð fæst.
Tlf. 214568 og 313272

EYKALUTIR
til Mazda 323,árg 84/89 til sølu.
Tlf. 250740, best eftir kl.16.30

EYKALUTIR
til Mazda 323,árg 84/89 til sølu.
Tlf. 250740, best eftir kl.16.30

MAZDA 323
Árg. 87, til sølu.
Tlf. 283786

TIL SØLU
Brenstoffspumpa diesel og synamo til Daihatsu Charade G100.
Tlf. 282625

NISSAN SUNNY
til sølu sum eykalutir, bilurin koyrir.
Tlf. 373429

MAZDA 929
Hardtop 2.0 árg. 1984, sýnaður 2/3-2001, ongan kross. Til sølu fyri 7.000 kr.
Tlf. 222980 ella 441515

TOYOTA COROLLA
model EE90, árg. 9/87, aut. gear 1.3, 117.000 km, sýnaður í 2000 og fekk ongan kross. Hevur ein snudd framman og trupulleikar við kølingini. Bert ein eigari. Til sølu fyri 15.000,- kr.
Tlf. 457344 ella 456344

TIL SØLU
Um hóskandi boð fæst er ein Toyota Carina E. GLX, árg. 09/97, til sølu. Bilurin hevur el-rútar framman, servostýring, airbags framman, sentrallás, aircondition og ABS-bremsur. Hevur koyrt 46.000 km, sær sera gott út. Møguliga annar bilur í býti.
Tlf. +4540847346-373285

TIL SØLU
Ein 4 ára gamal Ford Escort vøruvognur til sølu fyri 65.000 kr. Hevur CD-spælara.
Tlf. 423080

BILUR TIL SØLU
Ford Escort 1,8 diesel, árg. 96, koyrt 115.000 km, nýsýnaður, ongan kross, væl viðfarin, til sølu fyri 85.000 kr.
Tlf. 443325

SPORTSFELGUR
13" sportsfelgur bíliga til sølu. 4x100 mm, navhol 67 mm.
Tlf. 212753

ELLISAKFAR TIL SØLU
Volvo 164, árg. 70, koyrt uml. 150.000 km, originalar, svartar nummarplátur, fýra góðar brúktar hurðar og baklúka fylgja við.
Tlf. 421521

TIL SØLU
Ein Nissan Bluebird 2.0 LX T12 til sølu sum eykalutir.
Tlf. 374205

TIL SØLU
Ein Toyota Corolla St. car 1,6, árg. 85, til sølu fyri 5.000 kr. Hevur góð pikadekk og krók. Lítið rustaður. Krevur samb. sýn ábøtur.
Tlf. 444362

MITSUBISHI COLT
Árg. 86, er innkallaður til sýn, defektan gearkassa, men motorur góður. Kr 2.000
Tlf. 216409

BILUR TIL EYKALUTIR
ynskist bíliga til keyps. Mistubishi Galant 1.8 TD, bensin, manglar: 2 plastik lúkur, yvir kamreim, breimsikápul, forhjulsleigi, eigur tú nakað bilvrak, so ring.
Tlf. 210560 ella 423572

TIL SØLU
Toyota Corolla 2,0 diesel, árg. 9/99, 55.000 km, við fylgja 15" sportsfelgur og pikadekk á felgum.
Tlf. 421317 / 211317, e. kl. 15.30

CAMRY 2,0 XLi
árg. 87, sýnaður í sept. 2000, aut. gear, til sølu fyri 20.000 kr.
Tlf. 250980

NISSAN SUNNY
Svartur Nissan Sunny, árg. 86, til sølu fyri einans 6.000 kr. Koyrir væl.
Tlf. 445148

FORD FIESTA
árg. 89 til sølu. Bilurin er nýsýnaður og hevur fløguspælara og góð dekk.
Tlf. 317912

TIL SØLU
Fiat Uno árg. 89, koyrt 99.000 km, til sølu fyri 15.000 kr.
Tlf. 448506

W TRANSPORTARI
bussur til sølu fyri 5.000 kr. nýsýnaður, top pakningur farin, startar fínt.
Tlf. 210560

FELGUR TIL SØLU
Fýra Opel Kadett felgur til sølu fyri 900,-
Tlf. 210560 ella 423572

GEARKASSI
4 trins gearkassi til W transportara til sølu fyri 3.000 kr. Lítið brúktur.
Tlf. 210560 ella 423572

DEILIR
til Mitsubishi Lancer, árg. 87, bakrútur, bakaksil stýristong, varmaapparat, varmablásari og ymiskir kaðalar til sølu.
Tlf. 243157

OPEL CORSA
4 ára gamal Opel Corsa við skaða til sølu, hevur 5 hurðar, 1.4i 16v, ECO-TECH motor, koyrt ca. 40.000 km.
Tlf. 243157

AUDI 100
diesel við skaða, árg. 1988, bíliga til sølu. Góður sum eykalutur.
Tlf. 243157

FIAT UNO
uttan plátur, krevur smávegis ábøtur – bilurin koyrir væl, til sølu fyri 2.500 kr.
Tlf. 310767 ella 217406

HYGG HER!
Honda Accord 2.0 EX, árg. 88, el-rútar/spegl, PWR.STR, sentrallás, sera bíliga til sølu.
Tlf. 252800

MAZDA 323
til sølu, sær gott út, ongin rustur, verið til sýn – ongan kross, árg. 85, eitt gott keyp fyri 14.000 kr.
Tlf. 252897

FORD SIERRA
árg. 88, hvítur, sedan model við nýggjum lamel dekkum. Bilurin sær sera gott út og er sýnaður í juli í fjør, til sølu fyri bert 6.000 kr.
Tlf. 312729 ella 216364

TIL SØLU
Diesel motorur Toyota 1C, prísur 1500 kr.
Tlf. 321647 ella 284445

MAZDA 323 1.3
árg. ´82. Til sølu heilur fyri 1500,- ella sum eykalutir. Skunda tær, annars endar hann á Hjalla;-)
Tlf. 442181

TOYOTA COROLLA 1.6
árg ´86. Motorur og ymiskir eykalutir til sølu
Tlf. 442181

Amboð

MINIGRAVARI
Schaff minigravari 5 tons stálbeltir, 3 skuffur fylgja við. Bíliga til sølu.
Tlf. 422394

Arbeiði

MAYDAY!
Álitandi genta søkir arbeiði eftir vanliga arbeiðstíð í Tórshavn skjótast tilber.
Tlf. 217686

Barnaansing

SØKT VERÐUR EFTIR
dagrøkt til 4 ára gamla gentu, helst saman við øðrum børnum, frá kl. 9–16.00.
Tlf. 322424

SØKT VERÐUR
eftir gentu at ansa trimum børnum í Havn. Ring og fá nærri at vita á
tlf. 251397

Barnaútgerð

BILBARNASTÓLUR
ynskist bíliga til keyps. uml. 8-15kg
Tlf. 321165

TIL SØLU
Barnavognur, svart toy, fyri 1200 krónur.
Tlf. 456033

TVÆR BABYLIFTIR
Myrkablíar við ternutum mynstri, til sølu fyri 250 kr. stk.
Tlf. 443251

TIL SØLU
Grulvigarður 250,- Barnaportur 300,- Skiftiborð 200,-
Tlf. 333377

KOYRISTÓLUR
Sera væl viðfarin koyristólur v/ galesju bíliga til sølu. Eisini fylgir regnslag, kurv og innkeypsnet við. Stólurin er bert brúktur til eitt barn.
Tlf. 319664

RIMASONG
Hvít rimasong við øllum tilhoyri, dýna, koddi, madrassu og seingjarsetti, sera bíliga til sølu.
Tlf. 319664

TIL SØLU
Myrkablíur Simo kombivognur, 1 1/2 ára gamal, við Simo lift, Simo puslitasku, regnslagi og fluguneti til sølu fyri 2.900 kr.
Tlf. 422356

TIL SØLU
Myrkablíur Simo termo posi til stól, 400 kr. Britax bilbarnastólur, 350 kr.
Tlf. 422356

BARNAVOGNUR TIL SØLU
Myrkablíur Simo barnavognur við lift, madrassu, regnslag og fluguneti til sølu. Vognurin er 1 1/2 ára gamal og sær út sum nýggjur.
Tlf. 321064

BRIO TVÍBURÐAVOGNUR
Sera væl viðfarin 1/2 ára gamal Brio tvíburðavognur við tilhoyrandi lift, fluguneti og regnverju. Myrkablíur til sølu fyri 4.500 kr.
Tlf. 319084 ella 219084

ER TAÐ NAKAR
ið hevur ein snugliposa bíliga til sølu.
Tlf. 421613 eftir kl. 18

Bátaútgerð

BÁTAMOTORUR
80 HK Ford Seapower, einans koyrt 1600 tímar, til sølu.
Tlf. 221519

SEGL
Óbrúkt segl til 6-mannafar (í posa) til sølu fyri 2.500,- kr.
Tlf. 212904

TIL SØLU
Ein Ford 120 hesta motorur til sølu um hóskandi boð fæst.
Tlf. 373475

TIL SØLU
Egningarskúrur við frystarí bíliga til sølu.
Tlf. 447553

Bingo

BÁRU TOMBOLA
Stórt páskaeggja tombola verður á statoilstøðini leygardagin 10. mars frá kl. 9.30 til 13.00 og frá kl. 18.00 til kl.22.00. Ein ørgrynna av páskareggum. Bygdarfelagið Báran í Árnafirði

BINGO VERÐUR
í Pálsstovu 10. mars kl. 15. Full pláta 500 kr. + síðuvinning. Á lutaseðli m.a. 2x500 kr. og 2x1.000 kr. Drigið millum spølini. 15 plátur 100 kr. Eykaspæl, og koyring heim. Kiwanisfelagið Rósan
H.S.R.

BINGO
Bingo verður í Róðrarneystinum í Streymnesi mánadagin 12.3. kl. 19. Eykaspælið nú 1.000 kr. Øll eru vælkomin. H.S.R.

SUÐUROYINGAR
Stórt oggjabingo verður mánakvøldið 12. mars í skúlahøllini í Trongisvági kl. 19.00. Stórir vinningar, páskaregg verða lutað burtur millum spølini. Hvørt bingo áljóðandi 400 kr. tó verður 6. og 12. bingo 600 kr. Á lutaseðli verður burturlutað gávukort á 1500 kr. frá Samkeyp, olja, bensin, gávukort, tráleys tlf., grýta, kaffimaskina, saltfiskur, klipp-føn.
Flogbóltsdeildin TB

GOTT BINGO
verður í Framtíðini leygardagin 10. mars kl. 16.00. Jómsvíkingar

BINGO
verður í Havnar Klubba mánakvøldið 12. mars kl. 19.00. Hálvt krov til fulla plátu. Høvuðsvinningur á lutaseðli vikuskiftis flogferð. Koyring heim. Føroya Astma/Allergifelag

GOTT BINGO
verður í Glæmuni í Kvívík sunnudagin 11. mars kl 19. Nógvir góðir vinningar.ØII eru hjartaliga vælkomin. Glæman

Burturm. /funnið

FARTELEFON BURTURMIST
Fríggjakvøldið 23. februar misti eg mína fartelefon burtur í Kleopatra. Hon er av slagnum Siemens M35. Tann sum hevur funnið hana verður vinarliga biðin um at bera hana aftur ella ringja til
tlf. 310104/222196

FARTELEFON FUNNIN
á Tinghúsvegnum við Statoil í Gundadali, av slagnum Nokia. Er hon tín…so ring
tlf. 316521

UMBÝTT Í CLUB 20
Seinasta vikuskiftið var jakki mín útflýggjaður øðrum, samstundis sum eg fekk ein sama slag, við eini gráari troyggju í. Í mínum lumma er koyrikort. Vinarliga ringið
tlf. 224673

Býli

KAMAR TIL LEIGU
í Havn, til 1.juli. Áhugaði kunnu ringja á
tlf. 221636

ÍBÚÐ YNSKIST
Ung friðarlíg kvinna søkir íbúð í Havn, Argjum, Hoyvík ella Norðasta Horni. Havið fast arbeiði.
Tlf. 361563

Lýsingartekstur

Lýsingin ynskist: 1 2 3 4 5 ferðir
(set X) undir teiginum:

❑ Akfør	❑ Amboð	❑ Arbeiði
❑ Barnaansing	❑ Barnaútgerð	❑ Bátaútgerð
❑ Bingo	❑ Brævaskifti	❑ Burturm./funnið
❑ Býli	❑ Bøkur	❑ Dansur
❑ Dýr	❑ Fundir	❑ Húsarhaldstól
❑ Innbúgv	❑ Lutaseðlar	❑ Leikur
❑ Matur	❑ Pløgg	❑ Samband
❑ Súklur	❑ Teldur	❑ Tónleikur
❑ Út-& sjónvarp	❑ Ymiskt	❑ .....

Lýsingarnar skulu vera okkum í hendi innan kl. 12⁰⁰, t.v.s. at lýsing til leygardagsblaðið skal vera okkum í hendi hósdag á middegi. Lýsingarnar, ið gjaldast skal fyri, koma ikki í blaðið fyrrenn tær eru goldnar.

Sent hevur:
Navn:……..
Bústaður:……
Bygd/býur:……
Tlf.: ……...

»Lýsingartorgið«
Sosialurin
Box 76
110 Tórshavn

Til frímerki