Tiltøk

Tórshavnar Hvítusunnusamkoma
Mikudagin kl. 20: Uppbyggingarmøti. Hósdagin kl. 20: Ungdómsmøti.

Samkoman Immanuel
Mikukvøldið kl. 20.30 Møti.

Rhema á Hálsi
Mikukvøldið kl. 20: Húsmøti hjá Eyðbritt Vang í Kaldbak.
Fríggjakvøldið kl. 18-19 ATAP.
Sunnudagin kl. 17: Møti og sunnudagsskúli.
Øll eru hjartaliga vælkomin.

Filadelfia, Landavegur 22
Í dag kl. 06.00 morgunbøn, kl. 20.00 ársmøti, í morgin kl. 06.00 morgunbøn, kl. 19.00 ungdómsrally, kl. 21.00 bøn fyri býnum.

Meinigheitin í Hoyvík
Mik.- hós. og fríggjamorgun kl. 6-7 er bøn hjá Jóna og Miu á Frælsinum 24.
Mikukvøldið kl. 19.30 Alpha-skeið í kantinuni á Læraraskúlanum. Hósdagin kl. 18.00 til 19.30 Saltið, hjá Guðrun, Onnugøta 7.
Ungdómsmøti kl. 20 hjá Sannu Hammer, Gripsvegur 13. Verið øll hjartaliga vælkomin.

KFUM og KFUK í Havn
Týsdagin kl. 16.00 í KFUK: Várgleði fyri børn.

Saron, Vestmanna
Hóskvøldið kl. 19: Frítíðararbeiði.

Keldan, Skálafirði
Fríggjakvøldið kl. 20.30: Vón fyri framman, við hugna, vitnisburði og sangi.
Leygarkvøldið kl. 21.00: Opið hús við Hendrik Olsen.
Sunnudagin kl. 17.00: Familjumøti.

Missiónshúsið í Skopun
Mikudagin kl. 20: Bíbliutími.
Hósdagin kl. 20: Sjómanskvinnuringurin kemur saman.

Betel, Vágur
Mánadagin kl. 20: Bønarfundur.
Týsdagin kl. 20: Kvinnufundur.
Ónsdagin kl. 20: Uppbygg. fundur.

Samkoman, Sion Vági
Sunnudag: Morgunmøti kl. 11.00, kl. 11.30: Sunnudagsskúli. Evangeliskt møti kl. 18.00.
Telefonandaktin svarar á 373777.

Al-Anon fundur
er hvørt týskvøld og hóskvøld kl. 21.00 á vaskarínum.

AA-fundur í Havn
Reinsaríið, Tórsgøta 5: Fundur kl. 20–21.30.

AA-fundur í Eysturoy
Á Toftum hvønn týsdag kl. 20 í húsinum norðanfyri skúlan. Á Glyvrum hvønn fríggjadag kl. 20 í Hvítaskúla (gamla læraraíbúðin).

Blái Krossur
bjóðar til eftirviðgerð hvørt **mikukvøld** á skrivstovuni hjá Bláa Krossi **á Glyvrum,** kl. 20–21.30. Nærri fæst at vita á tlf. 3165575.

Reyði Krossur Føroya
Sorgarlinjan hjá Reyða Krossi Føroya svarar allar dagar frá kl. 17.00 til 23.00. Tlf. 212380.

Kvinnuhúsið
svarar alt samdøgrið á tlf. 317200
Skrivstovan er opin frá kl. 10 til 17, og hósdagar til kl. 21. Ráðgevingin er hóskvøld eftir avtalu.

Amnesty International Føroya deild
Tinghúsvegur 18, 4. hædd
Skrivstovan er opin:
Mánadag, mikudag og fríggjadag frá kl. 13–17.

Føroyskir fiskimenn uttanlands
tlf. 21 04 95.
Felagið fyri føroyskar fiskimenn í Canada, Svøríki, Danmark, Íslandi og Noregi. Limagjald 200 kr. um ársið. Postgiro 57894. Fø. Sparikassi 442027-8.

Tilhaldið í Tórsgøtu 21
Opið er hvønn mánadag kl. 10.00-18.00 og týsdag-fríggjadag kl. 10.00-17.00.
Drekkamunnur er at fáa hvønn dag eins og bløðini eru til taks.
Mánadagur 14. feb.:
Kl. 10-14 Skeið í pappveving í kjallaranum.
Kl. 15-18 Kortspæl, telving o.o. spøl. Tilmelding til døgurðan mikudag á tlf. 316491.
Týsdagin 15. feb.:
Kl. 10-12 Vit baka
Kl. 15 Hvørjar tænastur veitir heimarøktin? Anna Maria Oskarson, økisleiðari í Suðurstreymoy.
Mikudagin 16. feb.:
Kl. 10-13 Matgerð. Fyrireiking til døgurða.
Kl. 12 Døgurði.
Kl. 14.30 Túrur út á Tinganes. Guðrun Haustein, ferðaleiðari.
Hósdagur 17. feb.:
Kl. 10.30-11 Fimleikur, Sonja Danielsen
Kl. 14-17 Telduprát Brandur Petersen
Fríggjadagur 18. feb.:
Kl. 10-17 Opið hús.
Kl. 15 Pannukøkudagur. Alt smyrsl frá Nilens Jord verður at síggja. Conny Háskor.
Tað er altíð ein krókur í Tilhaldinum - um tygum ikki fáast við nakað ítriv. Vit ynskja at øll skulu kenna seg vælkomin.

Bahá'í Miðstøðin í Gundadali
Fyrsta leygardag hvønn mánað: Altjóða nátturði «Potluck» kl. 18.30.
Opið hvørt fríggjakvøld: Samkoma kl. 20.
Bahá'í-samfelagið í Tórshavn

Felagið Føroyar-Kuba
Skrivstova og felagshøli felagsins er í Bringsnagøtu 10, Tórshavn. Opið er hvørt mikukvøld kl. 19.15-20.15.
Postadressan er:
P. O. Box 2055, 165 Argir.
Tlf. 313016 og 312098. Fax 313016.
Teldupostur:
far_cuba@hotmail.com

Føroya Astma/ Allergifelag
Postadressa MBF-húsið, Íslandsvegur 10c.
Felagið hevur Tlf./fax 311419.

Giktafelag Føroya
tlf. 44 48 03 fax 44 51 04
e-mail: gikt@post.olivant.fo
Skrivstovan í MBF húsinum hevur opið mánadag frá 14.00 til 16.00, tlf. 310237 ella støkk inn á Íslandsvegi 10 C, Tórshavn.
Foreldrabólkurin at giktsjúkum børnum, Betty og Noel Joensen, Klaksvík, tlf. 45 73 37 eftir arbeiðstíð.
Ungdómsbólkurin: Sára Tummassardóttir, tlf. 37 31 06 eftir skúlatíð, ella e-mail: sara@post.olivant.fo

Føroya Felag Móti Krabbameini
Ráðgevingarstovan er opin mánadag til fríggjadag, við telefontíð frá kl. 13-15. Tlf. 31 79 59, telefax 31 57 27.
E-mail: ffk@post.olivant.fo

Javni
Skrivstovan í N. Finsensgøtu 32, tlf. 314827, fax 310557 er opin soleiðis:
mánadag er stongt,
týsdag kl. 10-12,
mikudag kl. 10-12,
hósdag kl. 10-14,
fríggjadag kl. 10-12.
Frítíðarklubbin hevur ymiskar aktivitetir í kjallaranum hjá Javna. Nærri fæst at vita um hetta, við at venda sær til skrivstovuna.

Epileptikarafelag Føroya
Postadr.: MBF-húsið, Íslandsvegur 10 C. Felagið hevur ikki fasta skrivstovutíð, men samband við felagið fæst á tlf. 313978, Randfríð Sørensen, ella tlf. 319793, Mari Johannesen.

MBF
Skrivstovan er opin hvønn dag frá kl. 9-16. Sosialráðgevin er at hitta hvønn mánadag millum kl. 10.30-12.00.
Ring og avtala tíð á tlf. 31 73 73.

Deyvafelag Føroya
Skrivstovan er opin mánadag til hósdag frá kl. 8.30 til kl. 15.30. Tlf. 31.7597, skrivitlf. 31.6929 fax 31.3609 og teldupostadr. deaf_fo@post.olivant.fo

Sjómansheimið Ørkin
Reykjavík
tlf. 354-5680777
Møti eru hvønn sunnudag kl. 15.00.

Árhus
Møti verður í missiónshúsinum Carmel í Árhus leygarkvøldið 19. februar kl. 19.30. Luttøka úr Esbjerg.

Heimamissiónin
Hevur tú tørv á hjálp til at koma í ein kristnan felagsskap, ella ynskir tú at hjálpa til í andaligum arbeiði á fólkakirkjunnar grund í Danmark, so kanst tú ringja til: Hera Elttør, Aulum, tlf. 97473786, Jan Johannesen, Køb. tlf. 32886918/ 26272112, Birgir Johannesen, Køb. tlf. 35854159 ella Torleif Johannesen, Nes, tlf. 449024.

Føroysku gudstænasturnar
í Samuelskirkjuni, Thorsgade 65, 2200 København NV, eru hvønn 1. og 3. sunnudag í mánaðinum kl. 14.00.
(Kirkjan er skamt frá Nørrebros Runddel). Prestur in er at hitta á tlf. 38796146.

Føroyskt barnamøti
Hvønn mánadag kl. 17 er føroyskt barnamøti í »Fælles Fælleshuset« á C. W. Obel kollegium á Herningvej. Øll eru hjartaliga vælkomin.

Nærvarpið LUMI radio í Aalborg
Føroyska sendingin »v/ Betesdabrunnin« er at hoyra á FM 92,2 MHZ miðbýurin, FM 106,5 MHZ Aalborg suður, og FM 107,4 Aalborg norður, hvønn leygardag kl. 10.00.

Føroyska nærvarpið í Esbjerg
Føroyska sendingin »v/ Betesdabrunnin« er at hoyra á FM 93,5 MHZ hvønn leygardag kl. 11.00 og verður endursend kl. 16.00.

Føroysk møti
Føroysk møti eru triðja leygardag í hvørjum mánaði kl. 19 í hølunum hjá Bethania kirkjuni á Dag Hammerskjølds Gade 2. Drekkamuður er aftaná, øll eru hjartaliga vælkomin.

Evangeliska Røddin
Odense. Føroyska sendingin frá Odense Radio hoyrist hvønn mikudag kl. 16.40, danska tíð, á FM 107,1 MHz.

Føroyska arbeiðið Í Eliaskirkjuni
Møti er hvørt leygarkvøld kl. 19 í Eliaskirkjuni á Vesterbro Torv, Vesterbrogade 49. Inngongd undir stóru trappuni. 5 min. at ganga frá Hovedbanegården, 2 min. frá Føroyahúsinum. Bussarnir 1, 6, 14, 16, 28 og 550S steðga nærhendis. Øll eru vælkomin. Nærri fæst at vita frá Atla Rasmussen, tlf. 32 969995, ella Øssuri Kjølbro, tlf. 36 77 38 20.

Sunnudagsskúli í Keypmannahavn
Sunnudagsskúli er hvønn sunnudag kl. 14 á Oyrasundskollegiinum, Dalslandsgade, og í Eliaskirkjuni, Vesterbrogade 49. Øll eru hjartaliga vælkomin. Meira fæst at vita frá Jan Johannessen,
tlf. (0)43623737-1502.

Kristnastova
Birmavej 36, København S,
tlf. 32 55 18 09
fax. 32 58 61 49
e-mail:
kristnastova@get2net.dk
Kristiligur fundur er hvørt fríggjakvøld kl. 20.
Møti við breyðbróting er hvønn sunnumorgun kl. 11. Sunnudagsskúli er samstundis.
Bussarnir 5, 9, 12, 13, 37, 38 steðga nærhendis.

Malta, Hirtshals
Sunnudag:
Kl. 11: Breyðbróting.
Sunnudagsskúlin byrjar aftur, tá skúlarnir byrja.
Kl. 18: Evangeliskur fundur.
Mikukvøld kl. 20: Bønar- og uppbyggingarmøti.
Øll eru hjartaliga vælkomin til hesi møti. Eftir fundirnar bjóða vit ein drekkamunn.
Samkoman Malta í Hirtshals

Føroyingafelagið í Reykjavík
Øldulsíð 27
220 Hafnafjørður
Ísland
Tlf. 565 4883
E-mail: forrek@visir.is

Føroyingafelagið í Esbjerg
Danmarksgade 25,
6700 Esbjerg,
tlf. 75132747
Opið hvørt mánakvøld kl. 19–22.00, har tú ert vælkomin at lesa bløðini, spæla kort og keypa tær ein kaffimunn.

Føroyingarfelagið í Aalborg
Lille Kongens Gade 10 B.
Tel. 98136330
Húsið er opið soleiðis:
Fríggjadag: Fimmarin frá 17.00 til 19.00
Leygardag: Opið hús frá 22.00 til 03.00

Føroyahúsið í Keypmannahavn
Vesterbrogade 17 A
1620 København V
Tlf. 33 23 15 87
Fax 33 23 15 18
Kunningartlf. 33 23 15 86, sum sigur frá øllum tiltøkum.
Heimasíða:
www.faroehouse.dk
E-mail:
postur@faroehouse.dk
Upplatingartíðir:
mánadag–fríggjadag:
kl. 14.00–19.00.

Føroyingafelagið í Odense
Kongensgade 70-72, 2. sal
5000 Odense C
tlf./fax: 66 19 17 34
teldupostur:
ffo@post.tele.dk
Miðgarður er annars opin: fríggjadagar kl. 20.- 24.
Føroyski skúli er hvønn mikudag frá 14.00-17.00 á »Provstegårdskolen, Middelfartvej«.

Føroyingafelagið í Árhus
Vestergade 48 D
8000 Árhus
Telefon og fax: 86180604
Teldupostur:
aarstova@teliamail.dk
Heimasíðan:
http://welcome.to/aarstova
Aarstova er opin aftur sum vanligt eftir jólafrítíðina. Caféin letur upp 10. januar og fríggjakvøldsbarrin 14. januar. Barnaskúlin og sunnudagsskúlin byrjar aftur ávíkavist ólíka og líka vikur fyrst í september.
Opið er soleiðis:
Mánad.-hósd.: kl. 16-18
Fríggjakvøldscafé: kl. 21-03
Limir ókeypis atgongd. Onnur kr. 10,-
Reglulig tiltøk:
Føroyskur barnaskúli annanhvønn leygardag (ólíka vikur) kl. 11-14.
Sunnudagsskúli:
Sunnudagsskúli annanhvønn sunnudag kl. 14.30 (líka vikur).
Bókasavn:
Føroyskar bøkur kunnu lánast í Aarstovu mánadag-hósdag kl. 16-18.
MFS:
Meginfelag Føroyskra Studenta hevur opið í Aarstovu hvønn mikudag kl. 16-18.
Telefon: 86 13 18 61
Telefax: 86 18 06 04.
Flogbóltur:
Frydenlundskúlin fríggjadag kl. 16-18. Bussur 4.
Svimjing:
Frydenlundskúlin fríggjadag kl. 18-19. Bussur 4.
Badminton:
Frydenlundskúlin sunnudag kl. 16-18. Bussur 4.
Innandura fótbóltur:
Hasselager Hallen fríggjakvøld kl. 21-23. Bussur 15.

Brúdleyp

Leygardagin 11. mars giftast í Hvalbiar kirkju, Noomi Hammerfoss, Froðba og Danjal Olsen, Hvalba.
Vælkomst verður í Royn-høllini kl. 19.30. Tey, ið vilja gleða brúðarparið við at koma, verða biðin um at siga frá á tlf. 375071 ella 375129 í seinasta lagi 26. feb.

BBC WORLD

Týsdagur 15. februar
0.00 **World News**
0.30 **HARDtalk**
1.00 **News**
1.30 **Earth Report**
2.00 **News**
2.30 **The Sky At Night**
3.00 **News**
3.30 **Asia Today**
3.45 **World Business Report**
4.00 **News**
4.30 **HARDtalk**
5.00 **News**
5.30 **Holiday**
6.00 **World News**
6.30 **Europe Direct**
7.00 **World News**
7.30 **HARDtalk**
8.00 **World News**
8.30 **The Sky At Night**
9.00 **World News**
9.30 **HARDtalk**
10.00 **World News**
10.30 **Earth Report**
11.00 **The World Today**
12.30 **The Sky At Night**
13.00 **World News**
13.15 **World Business Report**
13.30 **The World Today**
14.30 **Holiday**
15.00 **World News**
15.30 **HARDtalk**
16.00 **World News**
16.30 **The Sky At Night**
17.00 **World News**
17.15 **World Business Report**
17.30 **Building Sights**
18.00 **World News**
18.35 **World Business Report**
18.45 **World Sport**
19.00 **World News**
19.30 **HARDtalk**
20.00 **World News**
20.30 **Talking Movies**
21.00 **World News**
21.30 **World Business Report**
22.00 **World News**
22.30 **Europe Direct**
23.00 **World News**
23.30 **World Business Report**
23.45 **Asia Today**

Mikudagur 16. februar
0.00 **World News**
0.30 **HARDtalk**
1.00 **News**
1.30 **Building Sights**
2.00 **News**
2.30 **Reporters**
3.00 **News**
3.30 **Asia Today**
3.45 **World Business Report**
4.00 **News**
4.30 **HARDtalk**
5.00 **News**
5.30 **Talking Movies**
6.00 **World News**
6.30 **Europe Direct**
7.00 **World News**
7.30 **HARDtalk**
8.00 **World News**
8.30 **Reporters**
9.00 **World News**
9.30 **HARDtalk**
10.00 **World News**
10.30 **Building Sights**
11.00 **The World Today**
5.00 **TLZ: »Twenty Steps to better Management – Drama – TV«**
5.30 **TLZ: »Starting Business English«**
6.00 **Jackanory: »Treasure Island««**
6.15 **Playdays: »Tent Stop«**
6.35 **Incredible Games**
7.00 **Chronicles of Narnia: »Prince Caspian«**
7.30 **Going for a Song**
7.55 **Style Challenge: »Men's Hair Awards«**
8.20 **Change that: »Stoke«**
8.45 **Kilroy: »My Pet is my Baby«**
9.30 **Classic Eastenders**
10.00 **Alien Empire: »Hardware«**
10.30 **Alien Empire: »Replicators«**
11.00 **TLZ: »Awash with Colour«**
11.30 **Ready, Steady, Cook**
12.00 **Going for a Song**
12.25 **Change that: »Stoke«**
13.00 **Style Challenge: »Men's Hair Awards«**
13.30 **Classic Eastenders**
14.00 **Antonio Carlucci's Southern Italian Feas: »Sardinia«**
14.30 **Ready, Steady, Cook**
15.00 **Jackanory: »Treasure Island««**
15.15 **Playdays: »Tent Stop«**
15.35 **Incredible Games**
16.00 **Classic Top of the Pops**
16.30 **Keeping up Appearances**
17.00 **The Brittas Empire»The Trial«**
17.30 **Dream House**
18.00 **Classic Eastenders**
18.30 **Animal Hospital**
19.00 **Dinnerladies: »Monday«**
19.30 **Fawlty Towers: »The kipper and the Corpse«**
20.00 **Ballykissangel: »The Odd Couple«**
21.00 **Hary Enfield and Chums**
21.30 **The Fast Show**
22.00 **Doctors to be: »In at the Deep End«**
23.00 **City Central: »Moving on«**

Mikudagur 16. februar
0.00 **TLZ: »Reputations – Aristotle Onassis«**
1.00 **TLZ: »Science Collection – Cats, Cars & Chemists«**
1.30 **TLZ: »Science Collection – Big Bang & Black Holes«**
2.00 **TLZ: »Behind a Mask«**
3.00 **TLZ: »Taking Note«**
3.30 **TLZ: »Hard Questions, Soft Answers«**
4.00 **TLZ: »Japanese Language and People«**
4.30 **TLZ: »Japanese Language and People«**
5.00 **TLZ: »Twenty Steps to better Management – Drama – TV«**
5.30 **TLZ: »Starting Business English«**
6.00 **Jackanory: »Treasure Island««**
6.15 **Playdays: »Whybird Stop«**
6.35 **Blue Peter**
7.00 **The Demon Headmaster**
7.30 **Going for a Song**
7.55 **Style Challenge: »British Hairdresser«**
8.20 **Change that: »Stoke«**
8.45 **Kilroy: »My Dream Holiday«**
9.30 **EasteEnders**
10.00 **Great Antiques Hunt: »Wiltshire«**
11.00 **TLZ: »Awash with Colour«**
11.30 **Ready, Steady, Cook**
12.00 **Going for a Song**

BBC PRIME

Týsdagur 15. februar
0.00 **TLZ: »1914-1918 – The great War«**
1.00 **TLZ: »Science Collection – Building Bucky-Balls«**
1.30 **TLZ: »Science Collection – Optically Speaking«**
2.00 **TLZ: »Molluscs, Mechanisms & Minds«**
2.30 **TLZ: »Brief Encounter«**
3.00 **TLZ: »Open Advice – A Different Way of learning Intou«**
3.30 **TLZ: »Child Development«**
4.00 **TLZ: »Japanese Language and People«**
4.30 **TLZ: »Japanese Language and People«4**

EUROSPORT

Týsdagur 15. februar
7.30 **Ski Jumping**
9.30 **Figure Skating**
11.00 **Football**
12.30 **Athletics**
13.30 **Bobsleigh**
15.30 **Football**
17.00 **Rally**
18.00 **Bobsleigh**
19.00 **Strongest Man**
20.00 **Boxing** - live
22.00 **Football**
23.00 **Golf**
0.00 **Adventure**
0.30 **Close**

Mikudagur 16. februar
7.30 **Football**
9.00 **Car on Ice**
9.30 **Cross-Country Skiing** - live
10.30 **Cross-Country Skiing** - live
12.00 **Luge**

3

Týsdagur 15. februar
5.00 **Børne-hjørnet med Disney**
7.15 **TV-shop**
8.10 **Hvide Løgne**
8.35 **Alle tiders barnepige**
9.05 **Ricki Lake**
10.00 **Hun så et mord**
10.55 **Horton-sagaen**
11.45 **Horton-sagaen**
12.35 **Drew Carey**
13.05 **Sjov og Spas**
13.30 **Panter-tanter**
14.00 **Det lille hus på prærien**
14.55 **Interne affærer**
15.50 **Sjov og Spas**
16.20 **Ricki Lake**
17.15 **Dagens Nyheder på TV3**
17.30 **Alle tiders barnepige**
18.00 **Sabrina - skolens heks**
18.30 **Hvide Løgne**
19.00 **Skadestuen**
19.55 **Felicity**
20.50 **Pernilles favoritter**
21.50 **Alle tiders barnepige**
22.20 **Dagens Nyheder på TV3**
22.30 **Drew Carey**
22.55 **Vore værste år**
23.25 **I lyst og nød**
23.55 **Ti tommelfingre**
0.25 **Monty Pythons flyvende cirkus**
0.55 **Ellen**
1.20 **Caroline, karrieren og kærligheden**
1.45 **Hvide Løgne**
2.15 **Godnat**

Mikudagur 16. februar
5.00 **Børne-hjørnet med Disney**
7.15 **TV-shop**
8.10 **Hvide Løgne**
8.35 **Alle tiders barnepige**
9.05 **Ricki Lake**
10.00 **Hun så et mord**
10.55 **Horton-sagaen**
11.45 **Horton-sagaen**

SVF

Týsdagur 15. februar
18.00 **Upp á tá** 2
18.15 **Tíðindi fyri døv**
18.30 **Alfred** - føroyskur barnafilmur
19.00 **Trý á ferð**5:13
19.30 **Bygdin** - donsk røð
20.00 **Dagur og Vika** við Globusi
20.45 **Mótans oftur** - ensk dokumentar
21.50 **Trainspotting** - en. filmur - Óhóskandi fyri børn
23.20 **Ignalinaverkið - heimsins størsti kjarnorkuovnur**
23.50 **The Young Ones** - ensk skemtirøð
00.25 **Liðugt**

1

Týsdagur 15. februar
7.00 **Tíðindi**
7.03 **Morgunlestur** - Mariann Djurhuus Poulsen á Strondum lesur
7.15 **Barnaløtan** - Jonna og Katrin leggja til rættis
7.30 **Tíðindi**
7.35 **Góðan Mogun Føroyar** - Hilmar Jan Hansen er vertur
8.00 **Tíðindi**
8.05 **Góðan Mogun Føroyar**
9.00 **Tíðindi**
9.05 **Morgunlestur** (e) - Mariann Djurhuus Poulsen á Strondum lesur
9.15 **Dagsins tónar**
9.30 **Tornið á heimsins enda**(e) - 13. og seinasti partur av skaldsøgu eftir William Heinesen. Hans Thomsen týddi og las.
10.00 **Tíðindi**
10.05 **Fimleikaløtan** - Elna & Egga skipa fyri.
10.10 **Máltráðurin**- Telefonirmar 311382 ella 311383 svara kl. 9.30. Elis Poulsen stilar fyri.
11.00 **Tíðindi**
11.01 **Fríggjadag geri eg, hvat eg vil** (e) - Hilmar Jan Hansen leggur til rættis
12.00 **Veðurtíðindi**
12.02 **Middagstónleikur**
12.15 **Skráin og lýsingar**
12.20 **Tíðindini og ítróttur**
12.40 **Dogurðatónar**
13.00 **Tónatímin**
14.00 **Tíðindi**
14.01 **Rót og rútma** (e) - Petur Rouch velur country tónleik
15.00 **Tíðindi**
15.01 **Nýtt og gott gamalt** føroyskt - Óssur Egholm velur løgini
16.00 **Tíðindi**
16.01 **15 tær bestu** (e) - Heðin Arge stilar fyri
17.00 **Tíðindi**
17.05 **Tvey ættarlið spæla tónleik**- Edvard Nyholm Debes skipar fyri
18.00 **Barnaløtan** (e)
18.25 **Skráin og lýsingar**
18.30 **Tíðindini**
19.00 **Føroyar og framtíðin**- Jóhann Mortensen leggur til rættis
19.30 **Stjørnulog** - Óve Olsen skipar fyri
20.30 **Sálmar og sangir** - Hans Jacob Højgjard, sum vit kendu hann 4. sending. Ólavur Hátún leggur til rættis.
21.00 **Tíðindi**
21.05 **Vaglið**- Ginna Midjord og Bjarni Mohr leggja til rættis
23.00 **Tíðindi**

Mikudagur 16. februar
7.00 **Tíðindi**
7.03 **Morgunlestur** - Mariann Djurhuus Poulsen á Strondum lesur
7.15 **Barnaløtan** - Jonna og Katrin leggja til rættis
7.30 **Tíðindi**
7.35 **Góðan Mogun Føroyar** - Hilmar Jan Hansen er vertur
8.00 **Tíðindi**
8.05 **Góðan Mogun Føroyar**
9.00 **Tíðindi**
9.05 **Morgunlestur** (e) - Mariann Djurhuus Poulsen á Strondum lesur
9.15 **Dagsins tónar**
9.30 **Føroyar og framtíðin**(e) - Jóhann Mortensen leggur til rættis
10.00 **Tíðindi**
10.05 **Fimleikaløtan** - Elna & Egga skipa fyri.
10.10 **Kvøðuljómar til til sjófólkið**
11.00 **Tíðindi**
11.01 **Hvat nú?** (e) - Elis Poulsen skipar fyri
12.00 **Veðurtíðindi**

KATS

Týsdagur 15. februar
9.00 **Lættur tónleikur**
9.45 **Orðið** Bíbliulestur v/ Anju Hansen
10.00 **Kaffi** - Morgunsending við ymsum úr bloðunum, veðurlagnum, koyrilikindum, matarskránni o.ø. - Sonne Smith leggur til rættis
11.00 **Elvis Presley og Gospel** (2. partur) - Hugleiðingar um gospeltónleikin hjá Elvis - Heri Símonsen leggur til rættis
12.00 **Tíðindi**
12.15 **Middagstónleikur**
13.00 **Halleluja** (e) - Andalig tónleikasending - Heine Lützen leggur til rættis
14.00 **Non Stop Queen**
15.00 **Tíðindi**
15.15 **Non Stop Country**
16.00 **Seinnapartur** - Lett innsløg. Smátíðindi. Tónleikur
17.00 **Non Stop Pop Music**
18.00 **Tíðindi**
18.15 **Lættur tónleikur**
19.00 **Hálvtímin** - Bibilsk evni lýst við smáum sogum og hendingum - Anja Hansen leggur til rættis
19.30 **Tónleikur**
21.00 **Tíðindi**
21.15 **Tónleikur frá 90'árunum**
23.00 **Orðið**(e) - Bibliulestur v/ Anju Hansen

Mikudagur 16. februar
9.00 **Lættur tónleikur**
9.45 **Orðið** Bíbliulestur v/ Anju Hansen
10.00 **Kaffi** - Morgunsending við ymsum úr bloðunum, veðurlagnum, koyrilikindum, matarskránni o.ø. - Sonne Smith leggur til rættis
11.00 **Hálvtímin** (e) - Bibilsk evni lýst við smáum sogum og hendingum - Anja Hansen leggur til rættis
12.00 **Tíðindi**

Lindin

FM 101.0

Týsdagur 15. februar
13.00 **Lindin – Dagsskrá**
13.15 **Okkara dagliga breyð**
13.30 **Tónleikur**
14.00 **Brot og bitar** (e)
15.30 **Barnaløtan**
16.00 **X-am kristiligur hitlisti** (e)
17.00 **Lovsangur**
18.00 **Bønartænastan**
19.00 **Tónleikasending** v/ Rúna Kirke
20.00 **Barnaløtan** (e)
20.30 **Okkara dagliga breyð**(e)
21.00 **Gestur í stovuni** v/ Jenis av Rana (e)

HAVNAR BIO
✶ Tlf. 311956 ✶

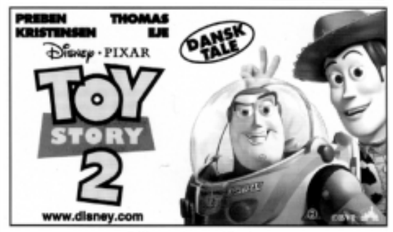

Billettprísur: 45,- kr.
Týsdagin 15.02. kl. 17⁰⁰ Týsdagin 15.02. kl. 19¹⁵
Mikudagin 16.02. kl. 17⁰⁰ Mikudagin 16.02. kl. 19¹⁵
Hósdagin 17.02. kl. 17⁰⁰ Hósdagin 17.02. kl. 19¹⁵

Týsdagin 15.02. kl. 21³⁰ Mikudagin 16.02. kl. 21³⁰
Hósdagin 17.02. kl. 21³⁰

Týsdagin 15.02. kl. 19⁰⁰ Mikudagin 16.02. kl. 19⁰⁰
Hósdagin 17.02. kl. 19⁰⁰ *Seinasta sýning*

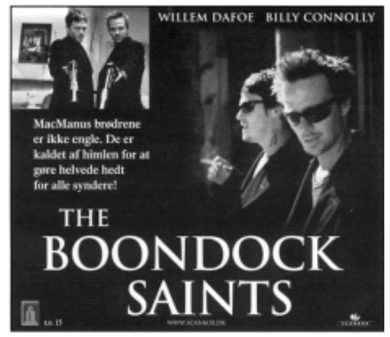

Týsdagin 15.02. kl. 22⁰⁰ Mikudagin 16.02. kl. 22⁰⁰
Hósdagin 17.02. kl. 22³⁰ *Seinasta sýning*

Frumsýning
Fríggjadag 18.02. kl. 21⁰⁰

Sí eisini SvF tekstvarp s. 611–613