## VEÐRIÐ

Petur Skeel Jacobsen greiður frá um veðrið

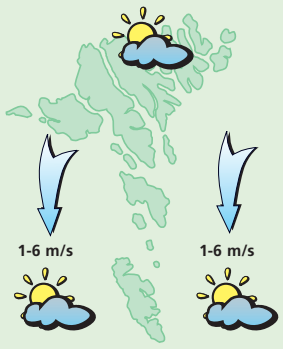


**Veðrið í morgin:**
Lot til andøvsgul av norði, seinnapartin minni vindur. Yvirhøvur turt og sólglottar og hitin millum 5 og 8 stig.

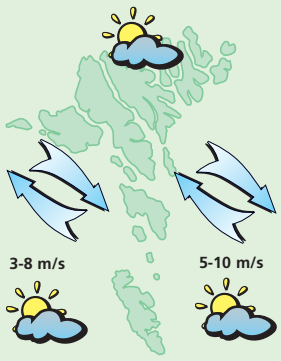


**Veðrið hósdagin og fríggjadagin:**
Fleyr til gul av ymsum ættum, turt og sólglottar. Hitin millum 6 og 10 stig.

**Veðrið leygardagin og sunnudagin:**
Lot til andøvsgul av eystri og landnyrðingi og yvirhøvur turt og sólglottar. Hitin millum 7 og 11 stig.

# Sløkkiliðið á Skarv

**Mánadagin tíðliga seinnapart hoyrdust brandklokkur kring um Skarv í Keypmannahavn og ýlandi brandbilar hoyrdust alt ov væl millum høgu bygningarnar á smølu gøtuni, Pilestræde**

ALARMUR
*Niels Uni Dam*
*nielsuni@sosialurin.fo*

At summarið av álvara komið er kennist væl hesar dagarnar í Keypmannahavn, men tó er ikki so heitt kortini, at nakar eldur var á Pilestræde.

Talan var bert um enn ein tekniskan falskan alarm. Hetta kundi sløkkiliðið, lukkutíð staðfesta, tá teir komu á staðið. Men dramatiskt sá tað út, tá sløkkibilurin í hálvanannan tíma stóð og blinkaði uttanfyri Skarv, hetta tí at sløkkiliðsmenn skuldu tryggja sær at trygdin og alarmur var í lagi, áðrenn farið var víðari. Teir kundu ikki siga nakað annað enn, at okkurt tekniskt var á vási. Heldur ov nógvar enn ov fáar útrykkingar má sigast, men gamli Skarvurin stendur enn.

*Brandbilur uttanfyri vertshúsið Skarv í Keypmannahavn, har nógvir førpyingar og grønlendingar plaga at vitja*

## Hitalagið kring knøttin

| | |
|---|---|
| Illulisat | 12 |
| Nuuk | -- |
| Qaqortoq | 9 |
| Ammassalik | 8 |
| Saint John's | -- |
| Halifax | -- |
| Reykjavík | 11 |
| Seyðisfjørður | 9 |
| Tórshavn | 10 |
| Lerwick | 10 |
| Aberdeen | 10 |
| London | 16 |
| Tromsø | -- |
| Bergen | 22 |
| Oslo | -- |
| Stokkhólm | 25 |
| Keypmannah. | 21 |
| Helsinki | 21 |
| Moskva | 18 |
| Berlin | 22 |
| Warzawa | 27 |
| Kiev | 22 |
| Bukarest | 25 |
| Paris | 24 |
| Madrid | 24 |
| Róm | 22 |
| Malorca | -- |
| Athen | 25 |
| Malta | 23 |
| Tunis | 29 |
| Beijing | 32 |
| New Dehli | 39 |
| Bangkok | 34 |
| Jakarta | 31 |
| Sydney | 14 |
| New York | 21 |
| Miami | 28 |
| Los Angeles | 18 |
| Meksikobýur | 25 |
| Panama | -- |
| La Paz | 15 |
| Rio de Janeiro | -- |
| Buenos Aires | 19 |

## LUFTTRÝSTIÐ

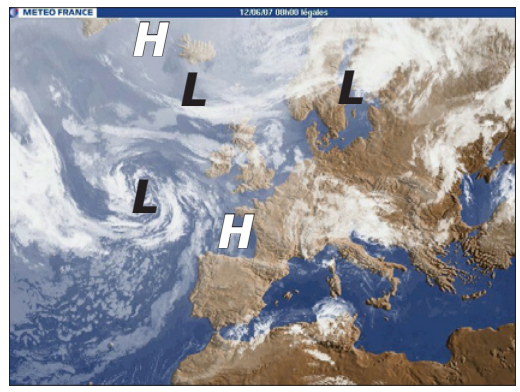


**Í gjár:**
Eitt hátrýst, 1029 hPa. yvir Grønlandsfjørðinum fer í landsynning.

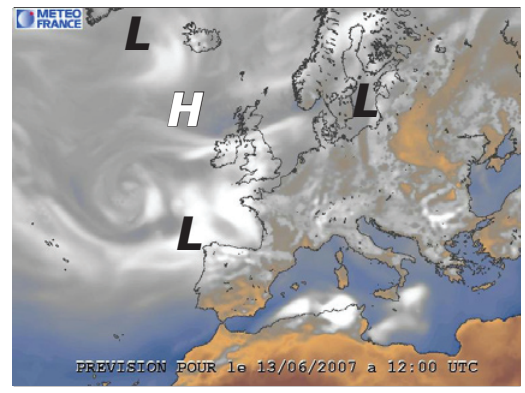


**Í dag:**
Hátrýstið sunnan fyri Ísland stendur mestsum í stað og gevur góðveður á okkara leiðum komandi dagarnar.

## HITALAGIÐ

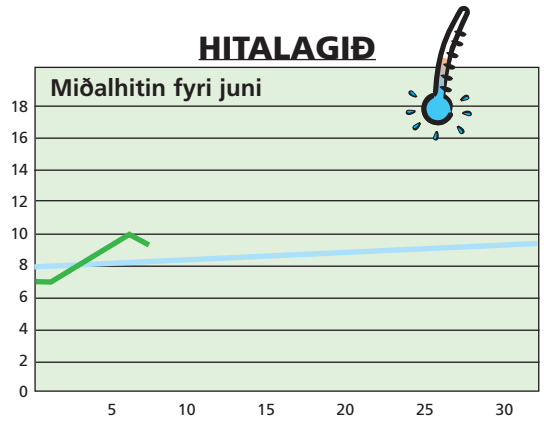


Hitalagið mált frá 6/6 kl. $06^{00}$ – 7/6. $06^{00}$. Hitin í gjár: 9,4°
Minsti hiti máldur í juni: 0,0° - Mesti hiti máldur í juni: 20,0°

## AVFALLIÐ

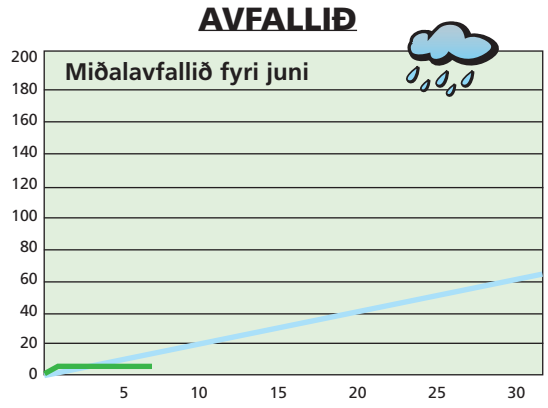


Avfallið: 0,0 mm – mált frá 6/6 kl. $06^{00}$– 7/6 kl. $06^{00}$
Avfallið higartil í juni: 3,0 mm

## Tiltøk í Miðlahúsinum í juni

**12. juni kl. 19**
**Málaratiltak**

**14. juni**
**Blóðgevarafelagið**

**27. juni kl. 21**
**Summartónar**

## VESTFALLSKYRRINDI

8. juni Seinna kvarter
12. juni Mánin næstur jørðini
15. juni Tendring

Kelda: Almanakkin 2007

| Dagur | Suðuroyar-/Vágafirði fp. | sp. | Skúvoyar-/Skopunarfirði fp. | sp. | Hestfirði/Sundalagnum fp. | sp. | Vestmannasundi fp. | sp. | Mykinesfirði fp. | sp. | Nólsoyarfirði fp. | sp. | 2 fj. í LS úr Mjóvanesi fp. | sp. | Leirvíksfirði/Haraldssundi fp. | sp. | Kalsoyar-/Svínoyarfirði fp. | sp. | Hvannasundi fp. | sp. | Fugloyarfirði fp. | sp. |
|---|---|---|---|---|---|---|---|---|---|---|---|---|---|---|---|---|---|---|---|---|---|---|
| 12. Juni | 04.32 | 16.57 | 03.32 | 15.57 | 03.47 | 16.12 | 06.32 | 18.57 | 07.32 | 19.57 | 02.47 | 15.12 | 01.47 | 14.12 | 04.47 | 17.12 | 05.47 | 18.12 | 04.17 | 16.42 | 05.32 | 17.57 |
| 13. Juni | 05.25 | 17.54 | 04.25 | 16.54 | 04.40 | 17.09 | 07.25 | 19.54 | 08.25 | 20.54 | 03.40 | 16.09 | 02.40 | 15.09 | 05.40 | 18.09 | 06.40 | 19.09 | 05.10 | 17.39 | 06.25 | 18.54 |
| 14. Juni | 06.24 | 18.55 | 05.24 | 17.55 | 05.39 | 18.10 | 08.24 | 20.55 | 09.24 | 21.55 | 04.39 | 17.10 | 03.39 | 16.10 | 06.39 | 19.10 | 07.39 | 20.10 | 06.09 | 18.40 | 07.24 | 19.55 |
| 15. Juni | 07.26 | 19.57 | 06.26 | 18.57 | 06.41 | 19.12 | 09.26 | 21.57 | 10.26 | 22.57 | 05.41 | 18.12 | 04.41 | 17.12 | 07.41 | 20.12 | 08.41 | 21.12 | 07.11 | 19.42 | 08.26 | 20.57 |
| 16. Juni | 08.27 | 20.57 | 07.27 | 19.57 | 07.42 | 20.12 | 10.27 | 22.57 | 11.27 | 23.57 | 06.42 | 19.12 | 05.42 | 18.12 | 08.42 | 21.12 | 09.42 | 22.12 | 08.12 | 20.42 | 09.27 | 21.57 |