CANAL+ MIX

11:00 (F) Música cubana
12:30 (F) Being Julia
14:10 (F) Der Untergang
16:40 (F) Svalen, katten, rosen, døden
18:10 (Í) Golf Tv: Playing Lessons With The Pros
18:35 (Í) Golf Tv: What's In The Bag
19:00 (F) Hotel Heaven

20:35 (SR) Samurai Champloo
21:00 (SR) Samurai Champloo
21:25 (F) Kniven i vandet
23:00 (E) Mine frække veninder

CANAL+ FILM 1

04:35 (F) 5x2
06:05 (F) (35/40)
07:55 (F) Elektra
09:30 (F) Strings
11:00 (SR) Heroes
11:45 (BR) The Actors Studio: Dave Chappelle, part 2
12:30 (F) Wallander - Blodets bånd
14:00 (F) 1:1
15:35 (F) The Man
16:55 (F) De-Lovely
19:00 (F) Kilden i Provence
21:00 (SR) Heroes
22:00 (F) Manden med den røde sko
23:30 (F) The Honeymooners
01:00 (E) Club Inferno
02:30 (F) Mrs. Harris

CANAL+ FILM 2

04:45 (U) The Three Amigos
06:05 (F) 14 Timer
07:30 (F) Sandlot Kids 2
09:15 (F) Sex, Love and Lies
10:45 (F) Reds
13:55 (F) Independence Day
16:20 (F) Infernal Affairs III
18:15 (F) Fodboldfeber
20:00 (F) The Island
22:15 (BR) The Actors Studio: Jodie Foster
23:05 (E) Cheerleader Diaries 7
00:55 (SR) Entourage
01:25 (F) Palindromes
03:05 (BR) The Actors Studio: Liza Minnelli, 1

Discovery

04:10 (BR) På fisketur med Matt Hayes
04:35 (BR) Rex Hunts lystfiskerhistorier
05:00 (BR) Konstruktionernes konger
05:55 (BR) Den bedste af alle
06:50 (BR) En helikopter fødes
07:15 (BR) Supersælgere
07:40 (BR) På fisketur med Matt Hayes
08:05 (BR) Kast linen ud
08:35 (BR) Rex Hunts lystfiskerhistorier
09:00 (BR) Retsteknikere
10:00 (BR) Retsteknikere
11:00 (BR) Stunt junkies
11:30 (BR) Stunt junkies
12:00 (BR) Amerikansk Chopper
13:00 (BR) En helikopter fødes
13:30 (BR) Supersælgere
14:00 (BR) Konstruktionernes konger
15:00 (BR) Den bedste af alle
16:00 (BR) Stunt junkies
17:00 (BR) Biler på bestilling
18:00 (BR) Amerikansk Chopper
19:00 (BR) Mythbusters
20:00 (BR) Når katastrofen rammer
21:00 (BR) Ultimativ overlevelse
22:00 (BR) Det sidste døgn
23:00 (BR) FBI's arkiver
00:00 (BR) Retsteknikere
01:00 (BR) Mythbusters
02:00 (BR) Stunt junkies
02:55 (BR) Krigens kirurger
03:45 (BR) På fisketur med Matt Hayes

dk4

04:00 (BR) Poesiens iltmaske
04:10 (BR) Møllehave møder Bent Jørgensen
05:00 (BR) Molnits rejseguide
05:30 (BR) På togt til de danskes øer
06:00 (BR) Herman Bang i satiriske tegninger
06:30 (T) EU tæt på
07:00 (BR) dk4 på tværs
07:30 (BR) Bog og forfatter
08:00 (BR) Sundhedskonsulenten
09:00 (U) Snak med Jørn Hjorting, direkte
10:30 (D) Sonning Musikgalla 2007
11:30 (BR) På togt til de danskes øer
12:00 (BR) Fiskemagasinet
12:30 (Í) 4SPORT-panelet 2007
13:00 (BR) Campingferie.dk
13:30 (BR) Motor TV 2007
14:00 (BR) Jagtmagasinet
14:30 (BR) Se Danmark fra Margueritruten
15:00 (BR) Anne-Vibeke rejser
15:30 (U) Snak med Jørn Hjorting
17:00 (T) dk4 lige nu
17:30 (BR) Herman Bang i satiriske tegninger
18:00 (BR) Sundhedskonsulenten
19:00 (BR) Super Bingo Onsdag, direkte
20:30 (F) Kristinus Bergman
22:15 (Í) Sportsdans: Copenhagen Open 2007
22:45 (BR) Kasbahen i Ouar
22:55 (BR) Sølvsmeden i Amezrou
23:05 (BR) Bogtip
23:10 (BR) Møllehave møder Bent Jørgensen
00:00 (BR) Motor TV 2007
00:30 (BR) Se Danmark fra Margueritruten
01:00 (BR) Anne-Vibeke rejser Skåne rundt
01:30 (BR) Indsats
02:00 (BR) På togt til de danskes øer
02:30 (U) Cirkus Arena 2007
03:00 (Í) Sport 07
03:30 (Í) 4SPORT-panelet 2007

DR 1

05:30 (B) Morgenhår
05:30 (B) Dyrene fra Lilleskoven
06:00 (B) Rasmus Klump - doktor Knalle
06:10 (B) Morten
06:30 (B) Kaj og Andrea - i Bjergland
07:00 (B) Elmers verden
07:15 (B) Brum
07:30 (BR) Diamanterne fra Vodder Sogn
08:00 (BR) Grønne glæder
08:30 (BR) Smagsdommerne
09:10 (BR) Sommerminder fra øen
09:25 (BR) OBS
09:30 (BR) Græsrødder
10:00 (U) den 11. time
10:30 (U) Hold masken
11:00 (T) TV Avisen
11:10 (BR) Kontant
11:35 (BR) Ud i naturen
12:00 (BR) Hvad er det værd
12:25 (T) Aftenshowet med Vejret
13:20 (BR) Hokus Krokus
13:50 (T) Nyheder på tegnsprog
14:00 (T) TV Avisen med Vejret
14:10 (B) Dawson's Creek
15:00 (B) Hjerteflimmer
15:30 (B) Barracuda
15:30 (B) Pucca
15:35 (B) Hannah Montana
16:00 (B) Verdenernes bog
16:30 (B) Der var engang ...
17:00 (T) Aftenshowet med Vejret
17:30 (T) TV Avisen med Sport
17:55 (T) Aftenshowet med Vejret
18:30 (BR) Mig og min alder
19:00 (BR) Søren Ryge direkte
19:30 (BR) Min store drøm - bruden
20:00 (T) TV Avisen
20:25 (T) Penge
20:50 (Í) SportNyt
21:00 (SR) Kriminalkommissær Foyle

22:40 (BR) Onsdags Lotto
22:45 (BR) Iværksætterne
23:10 (BR) Kæmpesvulster

DR 2

11:55 (T) Folketinget i dag
16:00 (T) Deadline 17:00
16:30 (SR) Hun så et mord
17:15 (BR) Nye Danskere: Zofia Grzywacz
17:50 (U) The Daily Show
18:10 (BR) Rejser til verdens ende: Etiopien
19:00 (F) Sliding Doors
20:35 (BR) Historien om konservesdåsen
21:00 (BR) Mission integration
21:30 (T) Deadline
22:00 (U) den 11. time
22:30 (D) Søvnens gåde
23:25 (BR) På Herrens Mark

5

05:40 (SR) Herkules - den uovervindelige
06:20 (SR) Xena - Amazonekrigeren
07:05 (SR) Herkules - den uovervindelige
07:45 (SR) Xena - Amazonekrigeren
08:45 (S) Go'morn Quiz - direkte telefonquiz
10:00 (B) Popular
11:05 (S) Quiz Hjørnet - direkte telefonquiz
12:00 (SR) Gilmore Girls
13:00 (SR) I den syvende himmel
14:00 (SR) Gilmore Girls
15:00 (SR) I den syvende himmel
16:00 (SR) Providence
16:55 (SR) Frasier
17:25 (SR) Frasier
17:55 (U) America's Funniest Home Videos
18:25 (U) America's Funniest Home Videos
19:00 (SR) Numb3rs
20:00 (SR) Criminal Minds

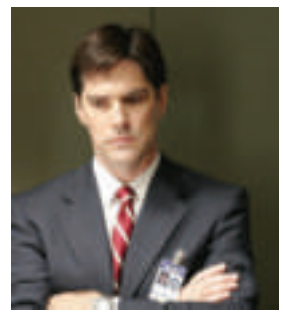

20:55 (SR) CSI: New York
21:50 (SR) CSI
22:45 (Í) Fodboldnyt
22:55 (SR) Frasier
23:25 (SR) Frasier
23:55 (U) America's Funniest Home Videos
00:30 (U) America's Funniest Home Videos
01:05 (F) I faderens spor
03:10 (SR) Special Victims Unit

4

05:35 (BR) Homeshopping
08:05 (U) The Oprah Winfrey Show
09:00 (BR) Debbie Travis bolighjælp
10:00 (S) Lykketimen - direkte telefonquiz
11:05 (SR) Glamour
11:35 (SR) McLeods døtre
12:35 (SR) McLeods døtre
13:35 (SR) All Saints
14:30 (B) Orange County
15:30 (U) The Oprah Winfrey Show
16:30 (SR) Glamour
17:00 (BR) Debbie Travis bolighjælp
18:00 (SR) Will og Grace
18:30 (SR) Will og Grace
19:00 (B) Orange County
20:00 (D) De unge mødre
20:30 (U) Tab og Vind!
22:25 (D) Bryllup haves - mand søges

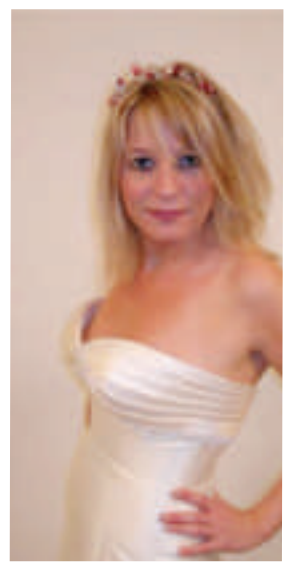

23:25 (SR) Will og Grace
00:00 (SR) Will og Grace
00:30 (B) Orange County
01:25 (SR) All Saints
02:10 (U) Rachael Ray
02:55 (SR) Mordmysterier
03:40 (U) Rachael Ray

TV2 Teddy

05:00 (B) TV 2 Teddy
06:00 (T) Go' morgen Danmark
10:00 (BR) Regionalprogrammer
11:00 (T) Nyhederne, Finans, Sporten
11:10 (BR) Regionale nyheder
11:35 (SR) Lille doktor på prærien
12:30 (SR) Vild med dig
13:00 (T) Nyhederne, Finans, Sporten
13:10 (SR) Kongen af Queens
13:40 (SR) Once and Again
14:30 (SR) Hope & Faith
15:00 (T) Nyhederne, Finans, Sporten
15:05 (BR) Regionale nyheder
15:15 (B) Beverly Hills 90210 Classic
17:00 (T) Nyhederne, Finans, Sporten
17:10 (BR) Regionale nyheder
17:20 (T) Vejret
17:25 (U) Go' aften Danmark
18:00 (T) Nyhederne
18:30 (BR) Regionalprogram
19:00 (D) Hjertebørn
19:35 (SR) Ugly Betty
20:25 (U) Klovn
21:00 (T) Nyhederne og Finans
21:20 (BR) Regionale nyheder
21:30 (T) Vejret
21:35 (Í) SportsNyhederne
21:50 (T) Dags Dato Special
22:35 (F) Mordsalen
00:10 (F) H. G. Wells' mange verdener
01:40 (T) 60 Minutes
02:30 (SR) Vild med dig
02:55 (SR) Sams bar
03:20 (U) Go' aften Danmark
03:50 (SR) Små og store synder

Eurosport

08:00 (Í) Golf: Crowne Plaza International at Colonial
11:00 (Í) Fodbold: The New Firm - Slaget om København
13:00 (Í) Cykling: Belgien Rundt, direkte
15:30 (Í) Fodbold: Mål og Meninger
16:30 (Í) Motorsport: Coca-Cola 600
17:30 (Í) Formel GP2: Monacos Grand Prix
19:00 (Í) TV 2 Sportcenter
19:05 (Í) Golf: Nyt fra European Tour
19:30 (Í) TV 2 Sportcenter
19:35 (Í) Golf: Nyt fra PGA Touren
20:00 (Í) TV 2 Sportcenter
20:05 (Í) Tennis: Fokus på Wimbledon
20:55 (Í) TV 2 Sportcenter
21:00 (Í) Fodbold: The New Firm - Slaget om København
21:50 (Í) TV 2 Sportcenter
22:00 (Í) Fodbold: The New Firm - Slaget om København
22:55 (Í) TV 2 Sportcenter
23:00 (Í) Cykling: Belgien Rundt

TV2

05:45 (B) mini Zulu
05:45 (B) Martin & Ketil - verden for begyndere
06:05 (B) Elias
06:20 (B) Koala brødrene
06:35 (B) Mumitroldene
07:05 (B) Martin & Ketil - verden for begyndere
07:25 (B) Martin Mystik
07:50 (SR) Cosby og Co.
08:15 (SR) Cosby og Co.
08:40 (SR) Sams bar
09:05 (SR) Once and Again
09:50 (SR) Et umage par
10:15 (SR) Ally
11:00 (SR) Søster-fælden
11:25 (B) Buffy - vampyrernes skræk
12:10 (SR) Alias
12:55 (U) Go' aften Danmark
13:25 (SR) Dengang i 70'erne
13:55 (SR) Mine glade 60'ere
14:20 (U) David Letterman
15:10 (SR) Cosby og Co.
15:40 (SR) Cosby og Co.
16:10 (SR) Sams bar
16:40 (SR) To fyre, en pige og et pizzeria
17:05 (SR) To fyre, en pige og et pizzeria
17:35 (SR) Kongen af Queens
18:00 (SR) Kongen af Queens
18:30 (U) Klovn
19:00 (U) Gone Bad - Hunks & hjerteknusere
19:30 (F) Sliver
21:20 (U) Klovn
21:50 (SR) Venner
22:20 (SR) Kongen af Queens
22:50 (SR) Kongen af Queens
23:15 (U) The Man Show
23:40 (U) David Letterman
00:30 (SR) Dark Angel
01:20 (SR) Alias
02:00 (U) The Man Show
02:30 (SR) Lov og uorden
02:55 (BR) Rent Hjem i USA

3

05:00 (SR) Mig og fremtiden
05:45 (U) Ekstrem hjemmeservice
06:35 (SR) Alle tiders barnepige
07:00 (SR) Alle tiders barnepige
07:30 (SR) How I Met Your Mother
08:00 (SR) Skadestuen
08:55 (SR) Heksene fra Warren Manor
09:50 (U) Projekt Catwalk
10:45 (SR) Horton-sagaen
11:30 (SR) Horton-sagaen
12:25 (U) Dr. Phil
13:20 (U) Dr. Phil
14:15 (U) Ekstrem hjemmeservice
15:10 (SR) Heksene fra Warren Manor
16:05 (SR) Skadestuen
17:05 (U) Projekt Catwalk
18:00 (SR) Las Vegas
19:00 (D) Den gravide mand
20:00 (SR) Forsvundet sporløst
21:00 (U) Paradise Hotel - alle kneb gælder
21:50 (SR) Stacked
22:20 (SR) 'Til Death
22:50 (SR) Las Vegas
23:45 (SR) Scrubs
00:10 (SR) Lucky
00:40 (SR) Stacked
01:05 (SR) 'Til Death
01:30 (F) Neil Simons Hvem sover hvor
03:15 (SR) Interne affærer

3+

04:40 (SR) Simpsons
05:05 (SR) Simpsons
05:30 (U) The Simple life 3
05:55 (SR) Hænderne fulde
06:20 (SR) How I Met Your Mother
06:45 (SR) Two and a Half Men
07:10 (BR) TV-shop
09:10 (U) Montel Williams Show
10:05 (SR) Boston Legal
11:00 (U) Dr. Phil
12:00 (SR) How I Met Your Mother
12:30 (SR) Skadestuen
13:30 (SR) Smallville
14:30 (SR) Boston Legal
15:30 (SR) The Unit
16:30 (SR) Simpsons
17:00 (SR) Simpsons
17:30 (SR) Simpsons
18:00 (SR) Simpsons
18:25 (BR) Top Gear
19:00 (SR) Cold Case
20:00 (F) She's the One
21:55 (F) Autumn in New York
23:55 (SR) Cold Case
00:55 (SR) Rome
01:55 (SR) Simpsons
02:20 (SR) Simpsons
02:45 (SR) Two and a Half Men
03:10 (U) The Simple life 3
03:35 (U) De Fantastiske 5 fra USA

Sjónvarp Føroya

16:55 3-2 - frá týskv.
17:25 D&V við teknmálstulki
18:00 Mowgli 17 - it. teknirød
18:30 Gátur í evnunum 1:8 - magnetisma
19:00 Speki - gróður og veðurlag
19:40 Madeline - ein elgskálvur BBC dok. frá 2004
20:25 Tú og eg 4 - danskt undirhald
20:55 Kølarin (The Cooler) - am. filmur frá 2003, óhósk.f. smáb.
22:30 Sannføring (Conviction) 1:13 - am. advokatrød frá 2006
23:10 Hart leikar á 4:6 Virðisl.bretskt politiskt spei frá 2005
23:40 The Daily Show - amerikonsk speisending

Sjónvarp Føroya

07.00 Tíðindi
07.05 Morgunlestur
07.15 Barnaløtan
07.30 Tíðindi
07.35 Summarmorgun
08.00 Tíðindi
08.03 Summarmorgun
09.00 Tíðindi
09.03 Úthav (e)
09.33 Dagsins tónar
09.50 Morgunlestur (e)
10.00 Tíðindi
10.05 Fimleikaløtan 1
10.10 Tit skriva vit spæla
11.00 Intermezzo (e)
12.00 Middagstónleikur
12.20 Tíðindini
12.40 Døgurðatónar
13.00 Veðurtíðindi
13.02 Tónatímin
14.00 Frásøgumynd
15.00 Tíðindi
15.03 Nón
16.00 Tíðindi
16.03 Zip í Reykjavík (e)
17.00 Tíðindi
17.05 Ljóðmúrurin
17.55 Skrá og lýsingar
18.00 Tíðindini
18.30 Ungdómur og ungdómsgransking
19.00 Áðrenn Elvis (e)
20.00 Dagsetur
21.00 Tíðindi
21.05 Dagsetur
22.00 Tíðindi
22.05 Náttarrásin

Týsdagin kl. 19.00

Speki – gróður og veðurlag

Bogi Hansen, Professari í havfrøði, Fiskirannsóknarstovan heldur fyrilestur um Gróður og veðurlag. Gróðurin av plantuæti er grundarlagið undir øllum øðrum lívi í sjónum og hevur avgerandi týdning fyri fiskastovnarnar á Landgrunninum; men hví er so stórur munur í gróðri frá einum ári til annað? Enn vita vit ikki tað endaliga svarið; men alt bendir á, at tað er ymiskt veðurlag, sum er atvoldin. Vindurin kann møguliga gera sítt; men tað mest avgerandi tykist vera vetrarkuldin í luftini. Tey árini, tá teir fyrstu mánaðirnir av árinum eru kaldir, tykjast geva bestan gróður og best livilíkindi hjá fiski á Landgrunninum.

Týsdagin kl. 20.35

Historien om konservesdåsen

Í dag kunnu vit valla ímynda okkum eitt lív, har konservesblikkið ikki hevur onkran leiklut. Soleiðis hevur tó ikki verið. Her fáa vit søguna um, hvussu lufttætta blikkið varð til.

Týsdagin kl. 21.55

Autumn in New York

Ein eldri playboy hittir av tilvild eina unga kvinnu, og tey gerast góð. Tá hon avdúkar, at hon hevur eina lívshættisliga sjúkur, verður sambandið teirra millum broytt. Spurningurin er nú, hvussu nógva tíð tey hava eftir saman.

Týsdagin kl. 22.30

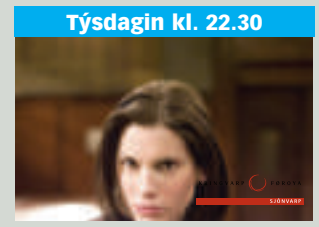

Sannføring

Ungi advokaturin Nick Potter fer í starv hjá ákæruvaldinum í New York. Hann fær sín elddóp sum hjálparmaður í einum ræðuligum drápsmáli. Ein ung lesandi játtar at smugla kokain til New York, men verður myrd meðan vinkonan sær. Hennara vitnifrágreiðing kann senda rúsevnabakmannin Escobar handan rimar, men unga kvinnan er ræðslusligin. Kunnu Nick og starvsfelagar hansara fáa hana til at vitna móti Escobar?

Sendingaslag:

(B)	Barnasending
(BR)	Brúkarasending
(D)	Dokumentar
(E)	Erotikkur
(F)	Filmur
(Í)	Ítróttur
(SR)	Sendirød
(S)	Spurnarkapping
(T)	Tíðindi
(TÓ)	Tónleikur
(U)	Undirhald
(D)	Vinna