gult12 cyan12 magenta12 svart12

Medieflopp sum ikki kann góðtakast

LANDSSTÝRISSKIFTI

Jan Müller

– Hetta er heilt óvanligt, at ein landsstýrismaður, sum hevur boðað frá, at hann fer frá, eftir tað tekur týðandi og løgnar avgerðir so sum at seta nevnd at kanna Múrin og at vilja gjalda fyri standmynd úr egnum lumma, um ikki pengurin er til tað. Hetta sigur løgmaður í viðmerking til tað, sum er farið fram í Mentamálamálstýrinum hesa seinastu vikuna. Løgmaður samanber tað – at tá ein landsstýrismaður biðjur lova sær frá ella fer frá - við tíðina, tá eitt løgtingsval er útskrivað og til eitt nýtt landsstýrið er skipað. - Er eitt val útskrivað í ótíð so situr ein stjórn sum eitt forrætningsministerium. Eg hevði mett, at hetta var ein líknandi støða.

Løgmaður gjørdist ovfarin at hoyra landsstýrismannin í útvarpinum boða frá, at hann sum seinastu gerðina sum landsstýrismaður fer at gjalda standmynd úr egnum lumma, um ikki ppengar fáast til tað frá tí almenna.

– Ein landsstýrismaður hevur ikki loyvi til at handla fyrr enn hann hevur fingið tey formellu tingini uppá pláss, harí eisini mandat og heimild til at gjalda fyri ta avgerðina.

Løgmaður sigur, at fyri einhvønn landsstýrismann og stovnsleiðara sum hevur heimild at brúka skattaborgarans pengar á eini fíggjarlóg ella á eini játtan áliggja nøkur krøv til heimild at disponera. – Tú kanst ongantíð binda nakað uppá nakað av nøkrum øðrum uttan tú sjálvur hevur heimild til tað. Hetta er prinsipielt og grundleggjandi. Tað hann ger her er bæði skeivt og eisini ólógligt, um hann ikki hevur kannað sær hesar heimildir áðrenn.

Løgmaður sigur, at hann gjørdist sera kløkkur, tá hann hoyrdi landsstýrismannin í útvarpinum boða frá, at hann fór at gjalda úr egnum lumma fyri eina standmynd, um ikki Mentamálastýrið hevði pengar til tað. – Tá man sigur slíkt, so handlar man ikki sum landsstýrismaður men sum privatpersónur. Men her úttalar hann seg tó sum landsstýrismaður og hevur hann ikki heimildirnar uppá pláss, so verður hann noyddur at betala tað úr sínum egna lumma.

Løgmaður spyr annars um hetta ikki er eitt medieflopp frá Tjóðveldisfloksins síðu heldur enn tað at sita og umsita skattaborgarans pengar uppá ein skilagóðan máta.

– Hetta er í hvussu er ikki í tráð við tær ásetingar, sum standa í játtanarskipanini og øllum tí, sum hevur við fíggjarlóg at gera og hevur Tórbjørn ikki hesi viðurskifti uppá pláss, so hevur hann ein trupulleika líka mikið um hann fer frá ella ikki. Løgmaður tekur tó tað fyrivarni, at hann veit ikki um landsstýrismaðurin hevur gjørt eina bindandi avtalu fyri landskassan.

– Tá hann sigur, at betalir Mentamálastýrið ikki, so betalir hann sjálvur, kundi bent á, at hann ikki hevur tey formellu viðurskiftini í lagi, áðrenn hann tekur avgerðina vegna landsstýrið. Hetta snýr seg ikki um málið sjálvt men at koma út við nøkrum sum eftir míni meining ikki er formelt uppá pláss, áðrenn tað kemur fram.

Tað kom eisini heldur ávart á løgmann, tá hann fræetti, at tíðindafundur skuldi vera í Mentamálastýrinum við fráfarandi og nýggja landsstýrismanninum, áðrenn skiftið skuldi fara fram seinnapartin í gjár. – Hetta er aftur eitt medieflopp eftir míni meining.

– Men hvussu ber tað so til, at løgmaður góðtekur slíkt, tá hann er skipari á landsstýrisskútuni? – Eg finni meg heldur ikki í hesum. Havi so eisini sagt mína meining við formannin í Tjóðveldisflokkinum og fráfarna landsstýrismannin um henda mátan at upptraðka uppá.

– Hetta snýr seg ikki um praktisk ting men at fara út í fjølmiðlarnar. Har eg hevði mett at hann skuldi hildið ein sera lágan profil hevur hann havt ein sera høgan profil. Soleiðis sum Tórbjørn Jacobsen hevur borið seg at seinastu vikuna er heilt í andsøgn til allar vanligar mannagongdir. Men hann hevur so havt fría atgongd til pressuna, sum eg ikki fáa gjørt nakað við. Men eg eri so avgjørt ikki nøgdur við tað, tvørturímóti sigur løgmaður í viðmerkingini.

FISKIVINNUTÍÐINDI

Gólvuppboðssølan

Syslunummar	Skipanavn	Reiðskapur	kilo
0	IKKI SKRÁSETT FØR	SNELLA	56
FD 18	SIRIÐ	LÍNA	250
FD 136	LILJA	LÍNA	748
FD 138	BYRGI	LÍNA	680
FD 176	HELEN	LÍNA	1.600
FD 205	GRETA	LÍNA	1.212
FD 222	GAMLI EDVARD	LÍNA	711
FD 250	HALGERÐ	SNELLA	280
FD 256	AÐNASKER	SNELLA	198
FD 329	KARIN 3	LÍNA	246
FD 33	KRABBIN	SNELLA	226
FD 363	LÍÐARBRÚGV	SNELLA	134
FD 367	BÁRAN	SNELLA	197
FD 373	NORÐFARIÐ	SNELLA	63
FD 377	JULIA	LÍNA	1.309
FD 410	AKSLAKLETTUR	LÍNA	364
FD 428	MARGIT J	LÍNA	95
FD 512	NABBI	LÍNA	444
FD 553	BRANDUR	LÍNA	5.084
FD 571	DURITA	LÍNA	674
FD 591	MARIA	LÍNA	151
FD 660	FALKURIN	LÍNA	626
FD 67	HULDUSTEINUR	LÍNA	638
FD 68	ROYNDIN FRÍÐA	LÍNA	1.837
FD 783	GLÚPUR	LÍNA	1.852
FD 870	SARDIS	ÞARTROL	255
FD 880	TOÞAS	ÞARTROL	256
FD 905	TRÚGVI	LÍNA	820
FD1054	ALDUBÁRAN	LÍNA	129
FD1067	ÁRNASTEINUR	LÍNA	191
FD1070	AMETYST	ÞARTROL	52
FD1110	ARCTIC	LÍNA	385
FD1140	EYÐIN	LÍNA	748
FD1148	HELLISBERG	SNELLA	78
KG 123	HÁENNI	LÍNA	3.204
KG 125	BJARNABERG	LÍNA	1.042
KG 127	SKURÐAKLETTUR	LÍNA	1.785
KG 189	VÁTIKLETTUR	LÍNA	512
KG 23	NANCY	LÍNA	944
KG 243	GUDRUN	GØRN	70
KG 276	SKORHAMAR	LÍNA	977
KG 284	HELLISENDI	LÍNA	712
KG 288	HELTNIN	LÍNA	525
KG 391	EYSTURHØVDI	LÍNA	342
KG 430	BÁRAN	LÍNA	1.204
KG 498	ZELOTES	LÍNA	641
KG 507	SØKIN	LÍNA	3.518
KG 543	HALGAFELLI	LÍNA	520
KG 587	REYNSMÚLI	LÍNA	2.515
KG 642	BRAGD	LÍNA	2.255
KG 666	SJÓVARFOSSUR	LÍNA	70
KG 703	HENNY	LÍNA	967
KG 705	SONJA	SNELLA	298
KG 706	SKÝLISKLETTUR	LÍNA	801
KG 708	VÁRSÓL	LÍNA	328
KG 74	NESTANGI	LÍNA	871
KG 740	HÓPUR	LÍNA	304
KG 743	ELSA	LÍNA	574
KG 744	OSLA	LÍNA	3.214
KG 79	NEVIÐ REYÐA	LÍNA	2.299
KG 832	BORGIN	LÍNA	809
KG 94	BRID FORD	LÍNA	189
TG 10	EVI	SNELLA	213
TG 122	FRÍÐHILD	SNELLA	243
TG 14	HEYKUR	LÍNA	609
TG 147	HAVRENNINGUR	SNELLA	359
TG 159	VESTURBÚGVIN	SNELLA	44
TG 185	EGIL	SNELLA	236
TG 26	MAJBRITT	SNELLA	101
TG 267	HVÍTIKLETTUR	SNELLA	149
TG 283	HERDIS	SNELLA	192
TG 300	LÍÐARBRØÐUR V/H. JOENSEN	SNELLA	285
TG 310	SJÓRIDDARIN	SNELLA	403
TG 349	TRÝ DRANGUR	SNELLA	432
TG 395	VIMA B	SNELLA	59
TG 397	KVIKK	SNELLA	318
TG 40	KAMBUR	SNELLA	80
TG 41	VESTURSKIN	SNELLA	87
TG 435	JÓRUN	SNELLA	101
TG 471	NÚPUR	SNELLA	55
TG 495	EGIL M	SNELLA	344
TG 514	KELDAFOSSUR	SNELLA	188
TG 515	HEIDI	SNELLA	79
TG 523	SÓLEY	SNELLA	65
TG 56	MARIAN M.	SNELLA	58
TG 576	SVANUR	KALVALÍNA	540
TG 592	JENNY B	SNELLA	204
TG 60	SJÓFARIÐ	SNELLA	298
TG 609	RÅAKLETTUR	SNELLA	118
TG 620	BERGUR II	SNELLA	334
TG 622	VARÐIN	SNELLA	142
TG 628	ALIS T	LÍNA	536
TG 631	SKARSTEIN	SNELLA	779
TG 670	VÍKABERG	SNELLA	286
TG 731	ANNIE M/B	SNELLA	434
TG 797	NORÐFARIÐ	LÍNA	483
TG 802	BRATTANES	SNELLA	437
TG 91	STJØRNAN	SNELLA	335
TN 143	BIRITA (696)	SNELLA	197
TN 260	MONICA	SNELLA	88
TN 3	NÓSI	SNELLA	211
TN 358	VIÐARNES	SNELLA	308
TN 390	TRÝ SYSTKIN	LÍNA	820
TN 483	ÆGIR	LÍNA	3.906
TN 707	FLUNDRAN	SNELLA	90
TN 753	TÓRA	LÍNA	805
TN1090	ANNIKA	LÍNA	754
VN 125	ÆGIR	SNELLA	189
VN 132	TORDIS M/B	SNELLA	362
VN 136	SÆVAR	SNELLA	209
VN 168	VITIN	SNELLA	372
VN 204	SVANURIN	SNELLA	619
VN 255	ELSA M/B	SNELLA	169
VN 409	NORÐBERG	LÍNA	645
VN 505	RÓGVI M/B	SNELLA	134
VN 513	KLETTUR	SNELLA	170
VN 520	HVANNADALUR	SNELLA	74

Vørunavn	kilo
BROSMA 0	276
BROSMA 3	16
BROSMA 3&4	126
HÝSA 0	16
HÝSA 1	7.672
HÝSA 2	8.963
HÝSA 3	6.593
HÝSA 4	2.534
HAVTASKA 0	60
HVASSKVOYSA	2
HVÍTINGUR 0	13.491
KALVI 1	219
KALVI 2	171
KALVI 3	24
KALVI 4	25
KONGAFISKUR 2&3	212
LONGA 0	86
LONGA 1	47
LONGA 2	74
LONGA 3	59
LONGA 4&5	10
REYÐSPRØKA 0	83
SKØTA	15
SKRUBBA	39
STEINBÍTUR	59
TOSKUR 1	129
TOSKUR 2	2.663
TOSKUR 3	12.482
TOSKUR 4	10.077
TOSKUR 5	5.810
TUNGA 0	271
UPSI 0	899
UPSI 3	67
UPSI 4	557

gult13 cyan13 magenta13 svart13

hygg & hoyr

Frá fríggjadegi 15. juni til hósdagin 21. juni

Jerry Maguire

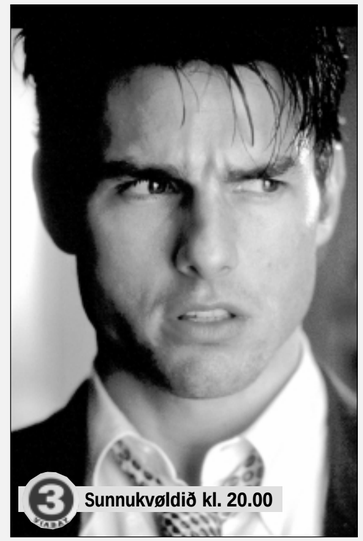

3 Sunnukvøldið kl. 20.00

SVF Sunnudagin kl. 17.10

Ein ferð

– sangløta úr Ebenezer (e)

Í hesi sending, sum vit hava kallað Á ferð – sangløta úr Ebenezer, hoyra vit Ebenezerkórið saman við øðrum syngja nýggjar og nakað øðrvísi sangir, enn vit eru von at hoyra. Eisini eru fleiri ljóðføri við, eitt nú orgul, klaver, fagot og bongotrummur.

Jógvan Zachariassen hugleiðir okkum gjøgnum sangirnar.

Sendingin er tikin upp í stóra studionum í sjónvarpinum.

ÚF Fríggjadagin kl. 19.00

Meslingar, sjúkrahús og Møller kontrollørur

Í hesi sendingini greiðir Erling Isholm frá nøkrum viðurskiftum í Føroyingahavnini tey fyrstu árini, føroyingar sluppu at taka land í Grønlandi. Tað var so ymiskt, sum menn hildu um kontrollørin Møller, ið var í Føroyingahavnini í 30 ár. Hann umsat tann danska avbyrgingarpolitikkin og ansaði eftir føroyingum. Striltið gekst hjá at fáa hentleikar og heilsuhjálp. Tað gav at býta, tá teir noyddust at leggja sjúkar menn í saltskúrar. Tá bygdu føroyingar sjúkrahús, og tað var ikki meir enn liðugt, so bygdu danir eitt aftrat.

Bulletproof

3 Mánakvøldið kl. 20.00

Fríggjadagur 15. juni

SVF

18.30 Likkulikkuleia 3
19.00 Trý á ferð 1:13
19.30 Í sanglæru 4:5 – um sangteknikk
20.00 Dagur og Víka
20.20 Sjónvarpið hjá Finn – danskt undirhald
20.45 Gekkur
21.25 Hvør sleppur út í rúmdina – seinasta sending
22.05 Býtisbarnið – amerikanskur autentiskur filmur
23.30 Frantic – amerikanskur/-franskur spenningsfilmur Óhóskandi fyri børn
01.25 Liðugt

EUROSPORT.COM

07.30 Athletics
09.00 Golf
10.00 Sailing
10.30 Car Racing
11.00 Motorsports
11.30 Motorcycling - Live
12.00 Motorcycling - Live
13.00 Motorcycling - Live
14.30 Motorcycling - Live
15.30 Tennis
18.15 News
18.30 Car Racing
19.30 Cliff Diving
20.00 Sumo
21.30 Rally
22.00 News
22.15 Xtreme Sports
22.45 Motorcycling
23.45 Rally
00.15 News
00.30 Close

BBC PRIME

00.00 TLZ: »The Devil – An Unauthorised Biography – Is the Devil Dead?«
01.00 TLZ: »The Mind Traveller – Rage for Order«
02.00 TLZ: »Background Brief - Our Biggest Smallest Threat?«
02.15 TLZ: »What have the 60's ever done for us?«
02.30 TLZ: »Relative Risk – The Human Genome Project«
03.30 TLZ: »Images of the Cosmos: Good Seeing«
04.00 TLZ: »Computing for the Terrified – At the End of the Rainbow«
04.40 TLZ: »Megamaths – Fractions - Quarters and Eighths«
05.00 TLZ: »Japanese Language and People – Eating, Drinking and Entertaining«
05.30 TLZ: »English Zone«
06.00 Noddy: »Noddy to the Rescue«
06.10 Angelmouse
06.15 Playdays
06.35 Blue Peter
07.00 The Demon Headmaster
07.30 Ready, Steady, Cook
08.15 Style Challenge Classics: »GPS«
08.40 Real Rooms
09.05 Bargain Hunt
09.30 Antiques Roadshow: »Glamis Castle«
10.00 Molly's Zoo
10.30 TLZ: »In the Blood – Rules of Engagement«
11.15 Changing Rooms: »Cumbria«
11.50 Ready, Steady, Cook
12.30 Style Challenge: »Alopecia«
13.00 Doctors: »Death Duties«
13.30 EastEnders
14.00 Real Rooms
14.30 Bargain Hunt
15.00 Noddy: »Noddy to the Rescue«
15.10 Angelmouse
15.15 Playdays
15.35 Blue Peter
16.00 The Demon Headmaster
16.30 Top of the Pops 2
17.00 Gardeners' World
17.30 Doctors: »The Waiting Game«
18.00 EastEnders
18.30 Passport to the Sunat Majorca
19.00 Hi-De-Hi
19.30 Next of Kin
20.00 The Ice House
21.00 Harry Enfield and Chums
21.30 Top of the Pops - the True Story
22.30 The Stand-Up Show
23.00 The Royle Family
23.30 Game On

BBC WORLD

00.00 BBC News
00.30 HARDtalk (r)
01.00 BBC News
01.30 Talking Movies (r)
02.00 BBC News
02.30 Simpson's World (r)
03.00 BBC News
03.30 Asia Today (r)
03.45 World Business Report (r)
04.00 BBC News
04.30 HARDtalk (r)
05.00 BBC News
05.30 Click Online (r)
06.00 BBC News
06.30 Simpson's World (r)
07.00 BBC News
07.30 HARDtalk
08.00 BBC News
08.30 Aqua (r)
09.00 BBC News
09.30 Life (r)
10.00 BBC News
10.30 HARDtalk (r)
11.00 BBC News
11.30 Talking Movies (r)
12.00 BBC News
12.30 Life (r)
13.00 BBC News
13.30 HARDtalk (r)
14.00 BBC News
14.15 World Business Report
14.30 Talking Movies (r)
15.00 BBC News
15.30 Life (r)
16.00 BBC News
16.30 Asia Today
17.00 BBC News
17.15 World Business Report
17.30 Aqua (r)
18.00 BBC News
18.30 World Business Report
18.45 Sport Today
19.00 BBC News
19.30 HARDtalk (r)
20.00 BBC News
20.30 Future Fantastic
21.00 BBC News
21.30 World Business Report
22.00 BBC News
22.30 Correspondent
23.00 BBC News
23.30 World Business Report (r)
23.45 Asia Today

3

05.00 Børne-hjørnet med Disney
07.00 Garfield og venner 17
07.30 TV-shop
08.20 Hvide Løgne
08.45 Ricki Lake
09.40 Træneren
10.10 Horton-sagaen
11.00 Horton-sagaen
11.50 Panter-tanter
12.20 Vild med dig
12.50 Melrose Place - classic
13.45 Ricki Lake
14.35 Pæn pige - sej sild
15.00 Min kære familie
15.30 Baywatch
16.25 Ricki Lake
17.25 Sportsnyhederne
17.30 Sabrina - skolens heks
18.00 Susan - sød og single
18.30 Dummere end politiet tillader
19.00 Robinson Ekspeditionen 2000
20.20 Sex & the City
20.50 Dødbringende net
22.35 Massage Terapi
00.15 Sunset Beach
01.05 Sunset Beach
01.55 Caroline, karrieren og kærligheden
02.25 Caroline, karrieren og kærligheden
02.55 Godnat

ÚF

07.00 Tíðindi
07.05 Morgunlestur - Martin Andreasen í Vági lesur
07.15 Barnaløtan - Jonna Olsen og Kári Sólstein stíla fyri
07.30 Tíðindi
07.35 Góðan morgun Føroyar
08.00 Tíðindi
08.03 Góðan morgun Føroyar
09.00 Tíðindi
09.03 Tilvera: Frans av Assisi (e) - Armgarð Arge leggur til rættis
09.30 Dagsins tónar
09.50 Morgunlestur (e) - Martin Andreasen í Vági lesur
10.00 Tíðindi
10.05 Fyrrapartsløg - Birgar Johannesen velur løgini
11.00 Tíðindi
11.03 Frívaktin (e) - Sending við tónleiki og práti um sjómansliv. Elis Poulsen skipar fyri
12.00 Veðurtíðindi
12.02 Middagstónleikur
12.15 Skráin og lýsingar
12.20 Tíðindini
12.50 Dagurðatónar
13.00 Tónatímin
14.00 Í Vingarðinum (e) - Alexander Samuelsen leggur til rættis
15.00 Tíðindi
15.03 Máltráðurin - Telefonirnar 311382 ella 311383 svara kl. 14.00
16.00 Tíðindi
16.03 Popp Service - Høgni Zachariassen spælir nýggjan tónleik
17.00 Tíðindini
17.05 Vikuskiftið
18.05 Barnaløtan (e) - Jonna Olsen og Kári Sólstein stíla fyri
18.25 Skráin og lýsingar
18.30 Tíðindini
19.00 Meslingar, sjúkrahús og Møller kontrollørur - Sending um Føroyingahavnina og avbyrgingarpolitikk in í Grønlandi. Erling Isholm leggur til rættis.
19.45 Tónleikur
20.00 Kári Annand Berg spælir tónleik (e)
21.00 Tíðindi
21.05 Dagsetur
22.00 Tíðindi

Rás

09:45 Orðið Bibliulestur v/ Anju Hansen
10:00 Góðanmorgun-tónleikur
11:00 Gesturin (e) Vitjan á Rás 2
12:00 Tíðindi & lýsingar
12:15 Tónleikur
13:00 Leysløtan Innsløg, prát og tónleikur
14:00 Ynskiløtan Heilsur frá lurtarunum
15:00 Tíðindi & lýsingar
15:15 Ynskiløtan (framhald)
16:00 Lættur tónleikur
18:00 Tíðindi & lýsingar
18:10 Tips 13 Tippað verður um dystirnar í morgin
18:15 Lættur tónleikur
21:00 Tíðindi & lýsingar
21:15 Orðið (e) Bibliulestur v/ Anju Hansen
21:30 Beatin v/ Eyðfinn Drewsen Tónleikasending fyri ung
22:30 Náttartónleikur

Lindin

13.00 Byrjan – Dagsskráin verður lisin
13.15 Okkara dagliga breyð
13.30 Brot og bitar (e)
14.30 Tónleikur fyri børn
15.00 "Tið til Gud" (e)
17.00 Bønartænastan byrjar. Tlf. 321377, tilber at senda fax nr. 321379 Vit spæla lovsong tann næsta tíman.
17.55 Dagsins orð eftir Svenning av Lofti
18.30 Bønartænastan. Biði verður fyri bønarevnunum
19.00 Tónleikur
20.30 Okkara dagliga breyð (e)
21.00 "Tið til Gud": Vertur tykkara er Jógvan Skýlindal. Í hesi sending verður tydningurin av Nehemiasar bók fyri tann trúgvandi í okkaru tið viðgjørdur.
22.00 Horizon Star við Stellu Zachariassen (e)
23.00 Dagsins orð eftir Svenning av Lofti
23.05 Góður tónleikur fyri ung
01.30 Vit gevast