VEÐRIÐ

Petur Skeel Jacobsen, veðurfrøðingur greiðir frá um veðrið

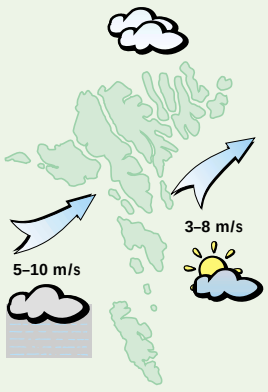

Veðrið í dag, leygardagin, sunnudagin og mánadagin::
Lot til andøvsgul, okkurt skifti upp í stívt andøvsgul, fyri tað mesta av útsynningi og vestri. Skýggjað, támut og mjørki, tó einstakir sólglottar. Hitin millum 7 og 10 stig.

Veðrið týsdagin:
Sum frálíður óstøðugt veður og eitt vet kaldari.

Jólajógvan vitjaði blaðhús

-eftir at hava etið heilan veðr í Dímun og verið á jólamannaráðstevnu í Múrinum í Kirkjubø

JÓLAHALD
Jan Müller

Myndir Jens K. Vang

Eins og so mong onnur stór arbeiðspláss skipaði eisini Sosialurin fyri jólahaldi fyri børnum um dagarnar. Jólamaðurin, Jólajógvan, náddi fram til tíðina, hóast hann hevði havt úr at gera. Hevði júst vitjað í Stórudímun, har blíðskapurin var óførur. Ein heilur veðrur fór niður í kíkin á jólamanninum, áðrenn leiðin gekk til Kirkjubøar, har teir hálvthundrað jólamenninir, sum arbeiða í útnorði, høvdu jólamannaráðstevnu í sjálvum Múrinum. So tað var við góðum førningi, at Jólajógvan vitjaði stóra blaðhúsið á Argjum. Og væl dámdu børnunum at hoyra jólamannin greiða frá sínum gandaringi, sum – trýsti onkur av óvart á hann – kundi jólamaðurin endað á kinesiska múrinum. Tað gjørdi hann ikki hesaferð.

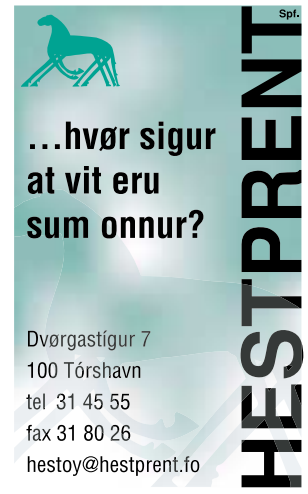

fæst á apotekunum kring landið

Hitalagið kring knøttin

Illulisat	÷2
Nuuk	÷4
Qaqortoq	0
Ammassalik	0
Saint John's	÷2
Halifax	1
Reykjavík	4
Seyðisfjørður	5
Tórshavn	8
Lerwick	8
Aberdeen	3
London	7
Tromsø	5
Bergen	0
Oslo	–
Stokkhólm	2
Keypmannah.	3
Helsinki	÷1
Moskva	÷15
Berlin	5
Warzawa	÷2
Kiev	÷8
Bukarest	÷1
Paris	1
Madrid	7
Róm	9
Malorca	14
Athen	8
Malta	13
Tunis	13
Beijing	÷1
New Dehli	18
Bangkok	30
Jakarta	28
Sydney	–
New York	7
Miami	27
Los Angeles	14
Meksikobýur	–
Panama	33
La Paz	12
Rio de Janeiro	–
Buenos Aires	27

LUFTTRÝSTIÐ

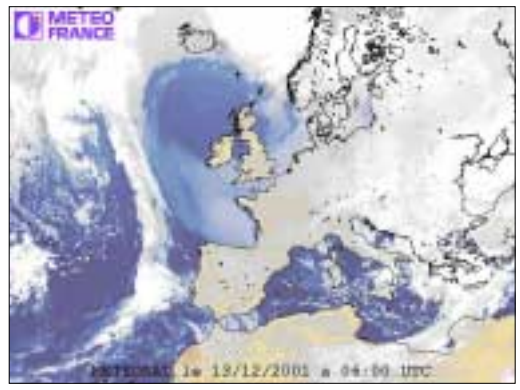

Hátrýst í ein landsynning úr Føroyum stendur mestsum í stað

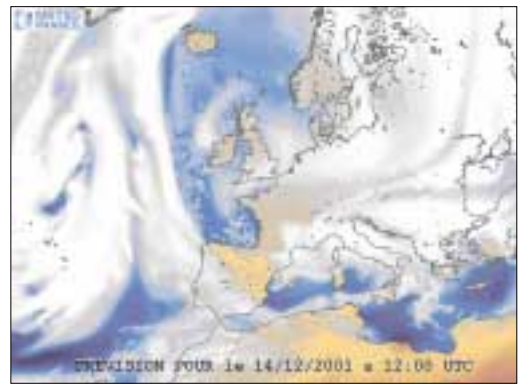

Týsdagin viknar hátrýstið.

HITALAGIÐ

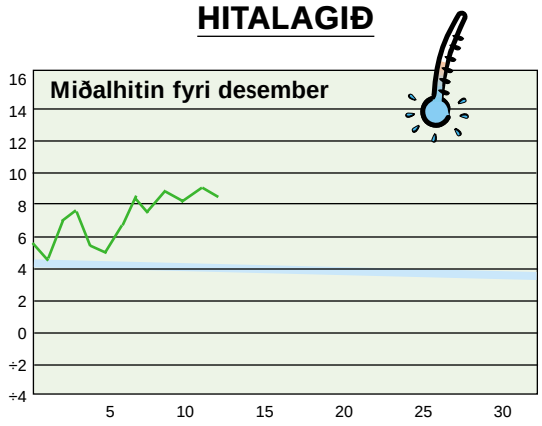

Hitalagið mált frá 12/12 kl. 06^{00}– 13/12 kl. 06^{00}. Hitin í gjár: 8,3°
Minsti hiti máldur í des.: ÷10,5° Mesti hiti máldur í des.: 13,2°

AVFALLIÐ

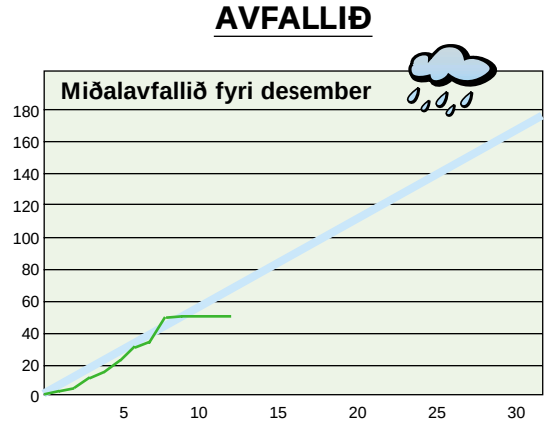

Avfallið: 0,0 mm – mált frá 12/12 kl. 06^{00}– 13/12 kl. 06^{00}
Avfallið higartil í desember: 51,2 mm

VESTFALLSKYRRINDI

6. des.: Mánin næstur jørðini
14. des.: Tendring
21. des.: Mánin longst frá jørðini

Kelda: Almanakkin 2001

Dagur	Suðuroyar-/Vágafirði fp.	Suðuroyar-/Vágafirði sp.	Skúvoyar-/Skopunarfirði fp.	Skúvoyar-/Skopunarfirði sp.	Hestfirði/Sundalagnum fp.	Hestfirði/Sundalagnum sp.	Vestmannasundi fp.	Vestmannasundi sp.	Mykinesfirði fp.	Mykinesfirði sp.	Nólsoyarfirði fp.	Nólsoyarfirði sp.	2 fj. í LS úr Mjóvanesi fp.	2 fj. í LS úr Mjóvanesi sp.	Leirvíksfirði/Haraldssundi fp.	Leirvíksfirði/Haraldssundi sp.	Kalsoyar-/Svínoyarfirði fp.	Kalsoyar-/Svínoyarfirði sp.	Hvannasundi fp.	Hvannasundi sp.	Fugloyarfirði fp.	Fugloyarfirði sp.
14. des	05.49	18.15	04.49	17.15	05.04	17.30	07.49	20.15	08.49	21.15	04.04	16.30	03.04	15.30	06.04	18.30	07.04	19.30	05.34	18.00	06.49	19.15
15. des	06.44	19.15	05.44	18.15	05.59	18.30	08.44	21.15	09.44	22.15	04.59	17.30	03.59	16.30	06.59	19.30	07.59	20.30	06.29	19.00	07.44	20.15
16. des	07.38	20.01	06.38	19.01	06.53	19.16	09.38	22.01	10.38	23.01	05.53	18.16	04.53	17.16	07.53	20.16	08.53	21.16	07.23	19.46	08.38	21.01
17. des	08.26	20.52	07.26	19.52	07.41	20.07	10.26	22.52	11.26	23.52	06.41	19.07	05.41	18.07	08.41	21.07	09.41	22.07	08.11	20.37	09.26	21.52

5 707265 100050 >