VEÐRIÐ

Petur Skeel Jacobsen, veðurfrøðingur greiðir frá um veðrið

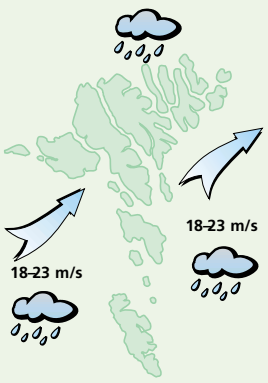

Veðrið í dag og mikudagin:
Skrið ella stormur av útsynningi og stundum regn. Um kvøldið minni vindur. Hitin millum 5 og 9 stig.

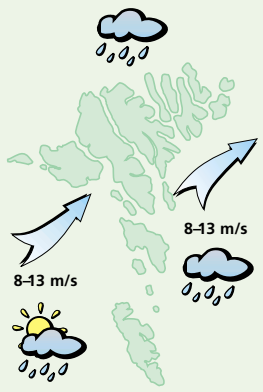

Veðrið skírisdag:
Andøvsgul upp í ein strúk av útsynningi og eitt skifti regn, annars ælingur og sólglottar. Hitin millum 3 og 6 stig.

Veðrið langa fríggjadag og leygardagin:
Fríggjadagin lot til andøvsgul av suðri og útsynningi og lítið avfall, men leygardagin strúkur í vindi av útsynningi og ælingur. Hitin millum 3 og 7 stig.

Norður-lendskir pensionistar hittast í Føroyum

PENSIONISTAR
Jan Müller

Í døgunum frá 21. til 27. juli koma pensiónistar úr øllum Norðurlondum á mentanarstevnu í Føroyum. Her verður skipað fyri nógvum ymsum tiltøkum. Teir skulu búgva á Skúlaheiminum við Marknagilsvegin. Tað verða gjørdar ymsar ferðir kring landið, til Klaksvíkar, Viðareiðis, Saksunar, Gjáar, Fuglafjørð og aðrastaðni. Í Fuglafirði verður noðrulendsk guðstænasta.

Símun Poulsen frá pensionistafelagsskapinum sigur, at tilmelding kann fara fram longu nú á telefon/faks 444191. Tilmeldingin skal vera í seinasta lagi 15. apríl. Eisini pensionistar, sum ikki eru limir í nøkrum felag, kunnu vera við.

Nógv verður gjørt burtur úr hesum stevnudøgunum í grannalondunum, har tiltakið hevur fingið heitið »Øerne i havet«.

Myndirnar eru frá fundi hjá norðurlendsku pensionistafelagnum, sum varð hildin í Havn í fjør
Myndir Jan Müller

Hitalagið kring knøttin

Illulisat	÷8
Nuuk	1
Qaqortoq	–
Ammassalik	2
Saint John's	0
Halifax	1
Reykjavík	7
Seyðisfjørður	4
Tórshavn	10
Lerwick	6
Aberdeen	7
London	11
Tromsø	0
Bergen	5
Oslo	–
Stokkhólm	4
Keypmannah.	3
Helsinki	2
Moskva	÷1
Berlin	3
Warzawa	2
Kiev	6
Bukarest	7
Paris	10
Madrid	22
Róm	6
Malorca	17
Athen	11
Malta	14
Tunis	16
Beijing	17
New Dehli	29
Bangkok	35
Jakarta	30
Sydney	–
New York	12
Miami	26
Los Angeles	15
Meksikobýur	22
Panama	–
La Paz	15
Rio de Janeiro	–
Buenos Aires	23

LUFTTRÝSTIÐ

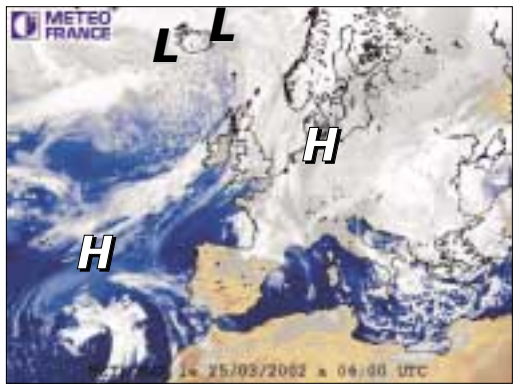

Eitt lágtrýst, 989 hPa. vestan fyri Ísland fer í landnyrðing og hevur nógvan vind við sær á okkara leiðum.

Hátrýstið yvir Bretsku Oyggjunum fer eystureftir og lágtrýstini við Ísland fara í landnyrðing.

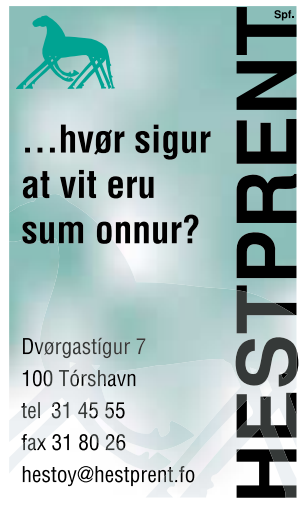

HITALAGIÐ

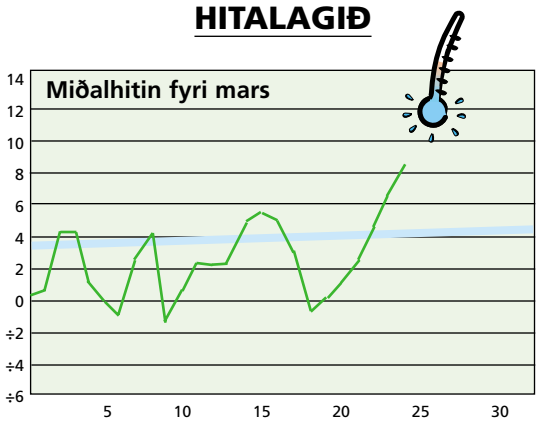

Hitalagið mált frá 24/03 kl. 06⁰⁰– 25/03 kl. 06⁰⁰. Hitin í gjár: 1,2°
Minsti hiti máldur í mars: ÷8,7° Mesti hiti máldur í mars: 12,0°

AVFALLIÐ

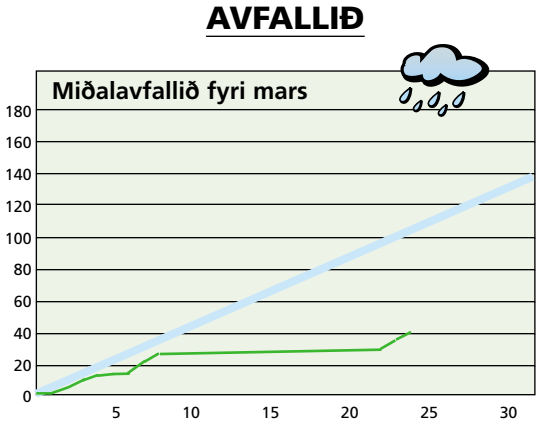

Avfallið: 4,3 mm – mált frá 24/03 kl. 06⁰⁰– 25/03 kl. 06⁰⁰
Avfallið higartil í mars: 40,2 mm

VESTFALLSKYRRINDI

22. mars: Fyrra kvarter
28. mars: Fullmáni/Mánin næstur jørðini

Kelda: Almanakkin 2002

Dagur	Suðuroyar—/ Vágafirði fp.	sp.	Skúvoyar—/ Skopunarfirði fp.	sp.	Hestfirði/ Sundalagnum fp.	sp.	Vestmanna—sundi fp.	sp.	Mykines—firði fp.	sp.	Nólsoyar—firði fp.	sp.	2 fj. í LS úr Mjóvanesi fp.	sp.	Leirvíksfirði/ Haraldssundi fp.	sp.	Kalsoyar—/ Svínoyarfirði fp.	sp.	Hvanna—sundi fp.	sp.	Fugloyar—firði fp.	sp.
26. mar	04.29	16.56	03.29	15.56	03.44	16.11	06.29	18.56	07.29	19.56	02.44	15.11	01.44	14.11	04.44	17.11	05.44	18.11	04.14	16.41	05.29	17.56
27. mar	05.21	17.43	04.21	16.43	04.36	16.58	07.21	19.43	08.21	20.43	03.36	15.58	02.36	14.58	05.36	17.58	06.36	18.58	05.06	17.28	06.21	18.43
28. mar	06.04	18.27	05.04	17.27	05.19	17.42	08.04	20.27	09.04	21.27	04.19	16.42	03.19	15.42	06.19	18.42	07.19	19.42	05.49	18.12	07.04	19.27
29. mar	06.51	19.16	05.51	18.16	06.06	18.31	08.51	21.16	09.51	22.16	05.06	17.31	04.06	16.31	07.06	19.31	08.06	20.31	06.36	19.01	07.51	20.16

5 707265 100029 >